



# Rezidencijalni klima-uređaji





Stylish





Daikin Emura



Spoljna jedinica

# Sadržaj

<b>Zašto odabrati Daikin</b>	<b>4</b>	<b>Uređaji optimizovani za grejanje</b>	<b>46</b>
Zašto odabrati Daikin split sistem	6	<b>Asortiman proizvoda Bluevolution</b>	
Koje su prednosti?	7	perfera FTXTM-M + RXTM-N	47
Nova evropska oznaka energetske efikasnosti	9	comfora FTXTP-K + RXTM-N	48
Asortiman proizvoda Bluevolution	9		
Šta je novo u 2019. godini	10	<b>Opcije</b>	<b>50</b>
Zašto servis? Zašto održavanje?	12	<b>Prečistači vazduha</b>	<b>86</b>
Ururu Sarara	16	<b>Daikin usluge</b>	<b>90</b>
Stylish	18		
Daikin Emura	20		
Perfera	22		
Comfora	23		
Sensira	24		
FDXM-F9	25		
Daikin Altherma hibridna toplotna pumpa i multi uređaji	26		
Pregled pogodnosti	28		
<b>Asortiman proizvoda Bluevolution</b>	<b>31</b>		
 FTXZ-N + RXZ-N	32		
stylish C/FTXA-AW/S/T + RXA-A/B	33		
 FTXJ-MW/S + RXJ-M/N	34		
perfera FTXM-N + RXM-N(9)	35		
comfora FTXP-M + RXP-M	36		
sensira FTXF-A + RXF-A/B	37		
sensira FTXC-B* + RXC-B	38		
FDXM-F9 + RXM-N9	39		
FVXM-F + RXM-N9	40		
CHYHBH-AV32 / EHYKOMB-AA2/3	41		
<b>Primena multi modela</b>	<b>43</b>		
2/3/4/5MXM-M9/N	43		





Maksimum udobnosti.  
Konceptija koja je zasnovana  
na vrhunskom kvalitetu.





## Zašto odabrati Daikin

Mi tvrdimo da će vaši klijenti moći da se oslone na Daikin kako bi ostvarili **vrhunsku udobnost**. Mi se angažujemo u pravcu **tehničkog savršenstva i težimo prvoklasnom dizajnu i vrhunskom kvalitetu**.

Naša briga o očuvanju životne sredine je neprestana. Naši proizvodi su vodeći po pitanju **male energetske potrošnje** i mi neprekidno radimo na novim pronalascima u cilju sve većeg smanjenja negativnog ekološkog uticaja HVAC-R.

Nastavićemo da budemo **globalni lider**, jer nam naše iskustvo u svim tržišnim sektorima, u kombinaciji sa 90-godišnjim iskustvom, omogućuju da pružimo veći kvalitet tokom dugotrajne saradnje zasnovane na poverenju, poštovanju i kredibilitetu.

Daikin servisni centri vam pružaju **tehničku podršku** pre i posle prodaje, kao i prilikom isporuke naših proizvoda. Oni reaguju brzo, pouzdani su i razumeju vaše probleme, a njihovi saveti su **prilagođeni specijalnim potrebama naših klijenata**: oni, za vas i za vaše klijente, pružaju podršku na licu mesta, putem pomoći prilikom instalacije, lociranja kvara i održavanja.

Mi vam nudimo **tehničku obuku** tako da ćete moći da brzo i profesionalno reagujete kada to klijentima bude potrebno.

# Zašto odabrati Daikin split ili multi sisteme?

## Pogodnosti za instalatere

### JEDNOSTAVNA INSTALACIJA

U svetu u kome su, u cilju jednostavnosti instalacije i zamene, sistemi modularno koncipirani, Daikin prednjači - sve njegove osnovne komponente su fabrički podešene, što omogućuje instalaciju tipa „prikluči i pokreni“. Ovim se maksimalno smanjuje podešavanje na licu mesta, pojednostavljuje transport, a tehničaru koji vrši instalaciju se pruža mogućnost da optimizuje svoje vreme i trud.

### USLUGE

Korišćenje daljinskog nadgledanja učinka u realnom vremenu omogućuje unapred planirano servisiranje na najefikasniji način. Zahvaljujući tome, servisni tehničari mogu unapred da poruče rezervne delove koji će biti isporučeni na vreme, čime će se maksimalno smanjiti trajanje zastoja u radu sistema. Istovremeno, planirani servis će biti bolje prilagođen raznim uslovima klijenta.

### POUZDANI PROIZVODI

Daikin garantuje da su njegovi proizvodi proizvedeni upotrebom najkvalitetnijih materijala i u skladu sa najpreciznijim proizvodnim standardima, čime se obezbeđuje vrhunska pouzdanost. Ovo tehničaru koji vrše instalaciju i servisiranje pruža mogućnost da bez rezerve preporuče Daikin zbog njegovog prvoklasnog učinka.

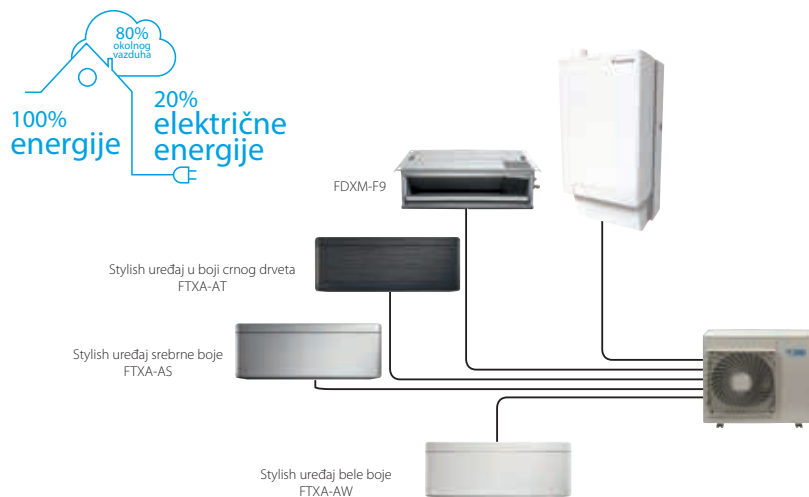

## Za jednu ili više prostorija, izbor je vaš.

Ukoliko odaberete multi spoljnu jedinicu, moći ćete na nju da priključite do devet unutrašnjih jedinica i na taj način kreirate savršenu unutrašnju klimu u celoj kući, pa i toplu vodu, ukoliko je potrebno. Svim unutrašnjim jedinicama se može upravljati pojedinačno: one ne moraju biti instalirane u istoj prostoriji, pa čak ni u isto vreme. Multi spoljna jedinica takođe štedi prostor u odnosu na veći broj split sistema u paru.

## Šta je toplotna pumpa vazduh-voda?

Toplotne pumpe crpe toplotu iz spoljašnjeg vazduha, čak i po hladnom vremenu. One koriste kompresor na električni pogon i veoma su efikasne u grejanju vaše kuće ili stana. Daikin toplotne pumpe su tihe i diskretne. One koriste vrhunski tehnologiju u cilju maksimalnog smanjenja energetske troškova. Sa Daikin toplotnom pumpom, 80% energije koja se koristi za zagrevanje vašeg doma dolazi iz spoljašnjeg vazduha - besplatnog i beskraino obnovljivog izvora energije. Prilikom hlađenja, sistem radi u obrnutom smeru, izvlačeći toplotu iz unutrašnjeg vazduha.



## Kombinacija toplotnih pumpi vazduh-vazduh i toplotnih pumpi vazduh-voda u cilju vrhunske udobnosti

“ Najveća prednost dva odvojena sistema je da se prizemlje konstantno održava na željenoj temperaturi, a sprat se može zagrevati prema potrebi. To znači da spavaće sobe neće biti konstantno zagrevane, ali će biti brzo zagrejane kad to bude potrebno. Tokom leta, sistem takođe omogućuje hlađenje spavaćih soba, što je dodatna prednost. ”

**Simon** je renovirao svoju kuću u nizu uz kombinaciju većeg broja različitih Daikin tehnologija. On je instalirao Daikin Altherma niskotemperaturnu toplotnu pumpu vazduh-voda (zidni model snage 6 kW i bojler od 300 l) za grejanje prizemlja i za proizvodnju tople vode za domaćinstvo. Za grejanje i hlađenje spavaćih soba, on se odlučio za Daikin Multi split uređaj vazduh-vazduh sa 4 unutrašnje jedinice.



# Koje su prednosti

## ... zidnih uređaja?

Zidni uređaji se jednostavno instaliraju. Mogu da se postave neupadljivo, visoko na zidu, gde neće uticati na vaš enterijer. Bilo da su vaše prostorije velike ili male, mi imamo na raspolaganju uređaje koji će se prilagoditi vašem budžetu i potrebnom kapacitetu. Možemo da vam ponudimo sve - od uređaja veoma velike efikasnosti, do finansijski povoljnih rešenja odličnog kvaliteta. Većina modela ima opcioni onlajn kontroler, u cilju vrhunske udobnosti.

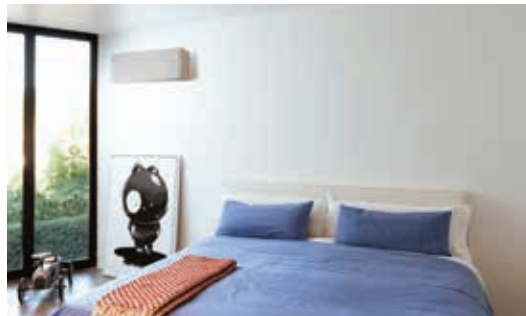

## ... skrivenih plafonskih uređaja?

Skriveni plafonski uređaji vam nude krajnje diskretno rešenje, jer su malih dimenzija a vidljive su samo ispusna i usisna rešetka. Pored toga, njihovom upotrebom se oslobađa maksimalni podni i zidni prostor, što vam ostavlja mogućnost slobodnog dekorisanja enterijera. Njihovi motori jednosmerne struje male potrošnje nude maksimalne energetske uštede. I, konačno, mi imamo širok asortiman uređaja koji odgovaraju prostorijama svih veličina. Ovi modeli imaju opcioni onlajn kontroler, u cilju vrhunske udobnosti.



## Filter sa automatskim čišćenjem

- › Čišćenje filtera se vrši automatski u vremenskim periodima koji se programiraju putem daljinske kontrole
- › Prašina se sakuplja u kutiji za prašinu koja je ugrađena u uređaj
- › Kada je kutija puna, prašina se može jednostavno ukloniti pomoću usisivača, bez otvaranja uređaja

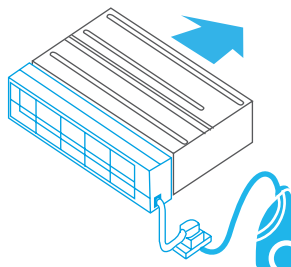

## Komplet za više zona

- › Komplet za više zona povećava fleksibilnost Split, Sky Air i VRV sistema time što omogućuje veći broj individualno kontrolisanih klimatskih zona koje opslužuje jedna ista unutrašnja jedinica

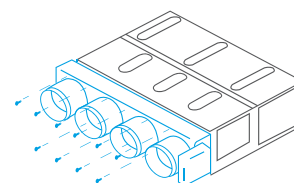

## ... podnog/parapetnog uređaja?

Podni/parapetni uređaji se jednostavno instaliraju u prostorijama u kojima nema mnogo slobodnog prostora.

Idealni su na primer za potkrovlja, gde su zidovi u principu niži. Podni/parapetni uređaji su odlični za grejanje jer ispuštaju topao vazduh pri dnu, čime kreiraju ugodan efekat strujanja vazduha. Bilo da su vaše prostorije velike ili male, mi imamo na raspolaganju uređaje koji će se vam obezbediti kapacitet koji tražite. Naši podni/parapetni uređaji su manji od niskotemperaturnih radijatora, a Nexura ima čak i prednju masku koja zrači toplotu. Ovi modeli imaju opcioni onlajn kontroler, u cilju vrhunske udobnosti.



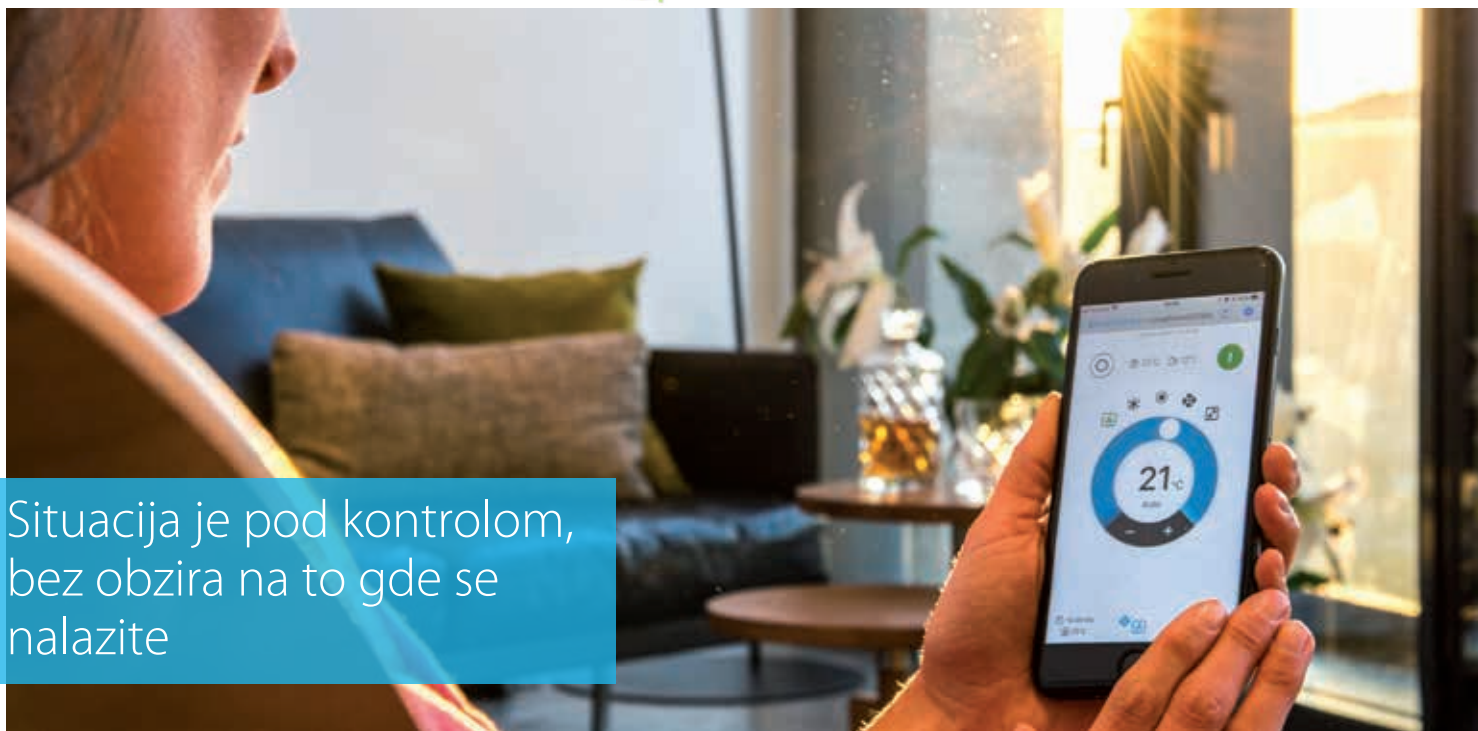

Situacija je pod kontrolom, bez obzira na to gde se nalazite



Aplikacija Daikin onlajn kontroler može da kontroliše i nadgleda stanje vašeg sistema ili do 50 split klima-uređaja i omogućuje vam:

**Nadgledanje:**

- › Kontrolu stanja vašeg grejnog sistema
- › Konsultovanje **dijagrama za potrošnju električne energije**

**Kontrolu:**

- › **Radnog režima**, zadate vrednosti, brzine ventilatora i intenzivnog režima, pravca vazduha i funkcije filtriranja (streamer)
- › Kontrolišite svoj sistem i proizvodnju tople vode na daljinu
- › **Kontrola zone:** kontroliše **veći broj** uređaja odjednom (Split i Daikin Altherma integracija za samo 2 zone)

**Programiranje rasporeda:**

- › Programiranje zadate temperature i režima rada sa do **6 dnevnih akcija u toku 7 dana**
- › Aktiviranje **režima godišnjih odmora**
- › Pregled u intuitivnom režimu
- › Integraciju proizvoda i usluga drugih proizvođača putem IFTTT
- › Ograničenje snage pri Daikin kontroli snage prema potrebi (samo Split)

**Aplikacija sa jednostavnim korisničkim interfejsom**

Kontrola

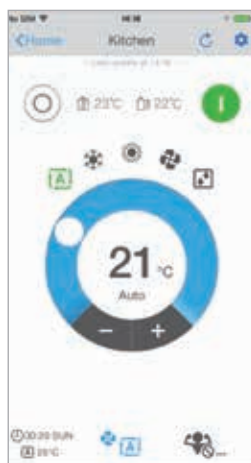

Kontrolni radni režim, temperatura, prečišćavanje vazduha, brzina i smer izduva ventilatora

Programiranje



Programirajte zadatu temperaturu, radni režim i brzinu rada ventilatora

Nadgledanje

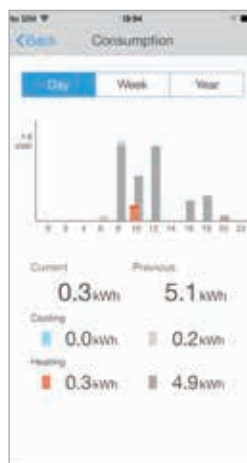

Nadgledajte svoju potrošnju električne energije, programirajte režim godišnjeg odmora

Identifikovanje

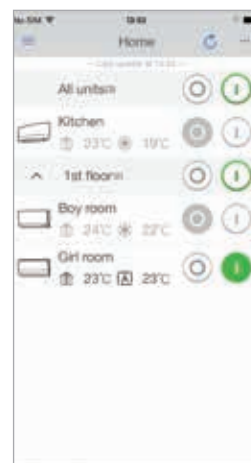

Identifikujte prostorije u svojoj kući



# Evropska oznaka energetske efikasnosti

## Etiketiranje ohrabruje inteligentan izbor

Da bi se klijentima prilikom kupovine omogućio izbor i donošenje ispravne odluke koja se zasniva na uniformnim kriterijumima etiketiranja, u Evropi su uvedene oznake energetske efikasnosti. Prethodna evropska oznaka energetske potrošnje za klima-uređaje, uvedena 1992. godine, je završila svoju funkciju. 2013. godine u Evropi je uvedena oznaka energetske efikasnosti. Ova oznaka omogućuje krajnjim korisnicima da izvrše što precizniji izbor, jer

sezonska efikasnost odlikava efikasnost klima-uređaja tokom čitave godine. Oznaka energetske efikasnosti uključuje klasifikaciju koja se kreće od A+++ do D, u bojama od tamno zelene (najveća energetska efikasnost) do crvene (najmanja efikasnost). Informacije na ovoj etiketi sadrže ne samo ocenu sezonske efikasnosti za grejanje (SCOP) i hlađenje (SEER), već i godišnju potrošnju električne energije i nivo buke.

### Detalji oznake

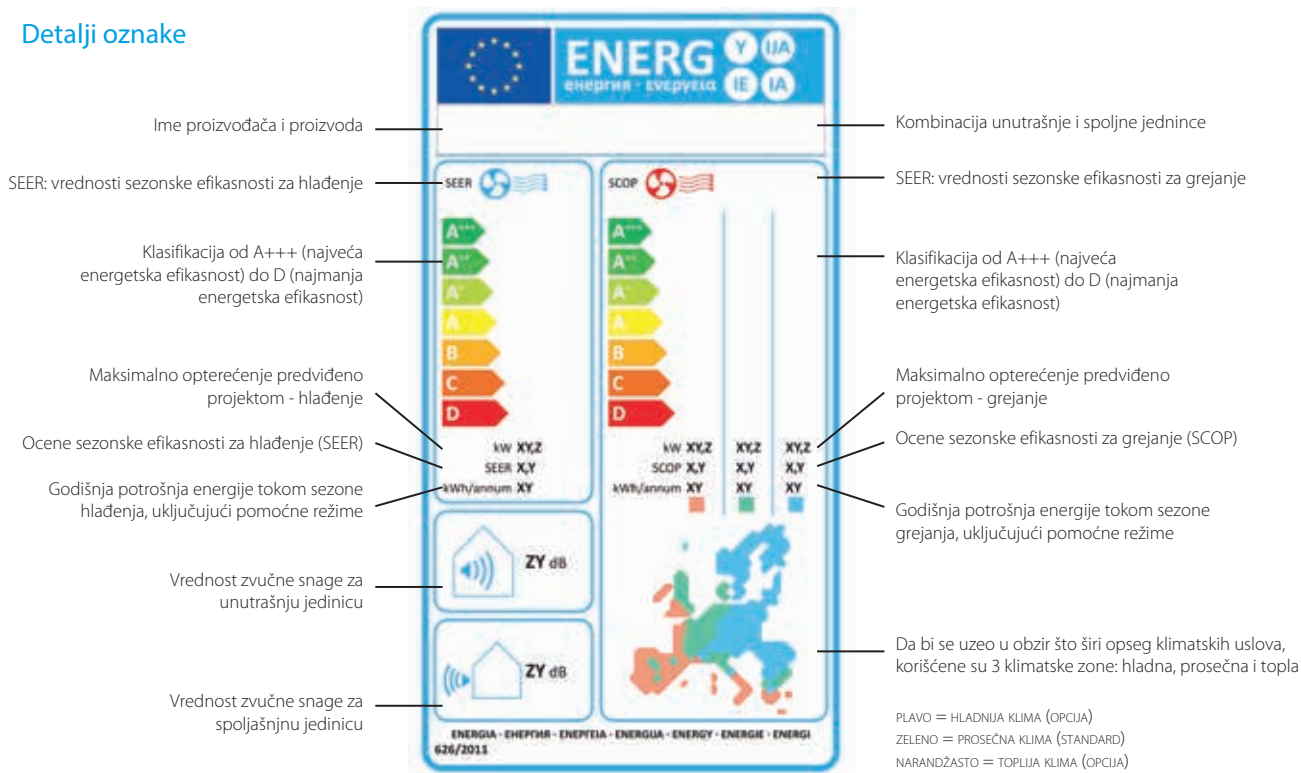

## Asortiman proizvoda Bluevolution

**R-32**

## Pogled u budućnost

Od 2025. godine nadalje, evropski propisi u vezi sa rashladnim fluidima (freon) propisuju upotrebu rashladnih fluida sa potencijalom GWP nižim od 750 za sve split klima-uređaje u paru, sa zapreminom rashladnog fluida ispod 3 kg. R-410A (GWP 2087,5) će ostati u upotrebi za druge primene i usluge.

### 1. Nizak potencijal globalnog zagrevanja

Daikin je prvi uveo u upotrebu rashladni fluid R-32 tokom 2012. godine. Njegov **nizak GWP, od svega 675**, konkurentna energetska efikasnost i pristupačna cena ga čine vrlo atraktivnim. Od 2016. godine nadalje, Daikin vam nudi svoj jedinstveni asortiman Bluevolution multi uređaja i uređaja u paru, čime postavlja novi standard u domenu rezidencijalne klimatizacije.

### 2. Vrhunska efikasnost

Inteligentan novi dizajn kombinuje **funkcije koje omogućuju prvoklasne vrednosti efikasnosti i vrhunsku udobnost**.

### 3. Stari saradnik sa kojim nema problema

Upotreba R-32 nam nije nepoznata, jer R-410A predstavlja mešavinu od 50% R-32 i 50% R-125. Dodatne prednosti upotrebe jednodokomponentnog rashladnog fluida R-32 su izbegavanje razdvajanja i jednostavnije punjenje i recikliranje.

Rukovanje po vašoj želji: Zahvaljujući radnom pritisku koji je sličan rashladnom fluidu R-410A, mogućnosti punjenja kako u tečnoj tako i u gasovitoj fazi i korišćenju istog alata za R-32 i R-410A opremu, izbor Daikin Bluevolution proizvoda je nezaobilazan.



# Šta je novo u 2019. godini

## perfera **FTXM-N**

**BLUEEVOLUTION**

str. 33 **NOVO** Nov, usavršen sistem Perfera , sa mnogo novih funkcija

- › Povećana efikasnost koja dovodi ovaj sistem na prvo mesto
- › Širi radni opseg za klase 20 do 60:
  - Hlađenje: -10°C do +50°C
  - Grejanje: -20°C do +24°C
- › Standardno ugrađen W-LAN adapter, postavljen u kućište sa unutrašnjom jedinicom
- › Poboljšane vrednosti nivoa buke za unutrašnje (klase 35, 50, 60, 71) i spoljne jedinice (klasa 25)



**R-32**

## comfora **FTXP-M**

**BLUEEVOLUTION**

str. 34 **NOVO** Nov, usavršen sistem Perfera, sa mnogo novih funkcija

- › Povećana efikasnost (klase 50 i 71)
- › Trodimenzionalni protok vazduha - na čitavom asortimanu
- › Srebrni antialergenski filter
- › Poboljšan nivo zvučnog pritiska unutrašnje jedinice (klase 20-25-35)



**R-32**

## sensira **FTXF-A**

**BLUEEVOLUTION**

str. 37 **Sensira, sistem male energetske potrošnje i prijatne udobnosti**

- › Nivo energetske efikasnosti do klase A++ za hlađenje i A+ za grejanje
- › Širok opseg kapaciteta hlađenja od 2,0 kW do 7,1 kW
- › Moguće priključenje na WiFi (opcija)
- › Gladak, zakrivljen oblik koji odgovara svakom enterijeru za čitav asortiman



**R-32**



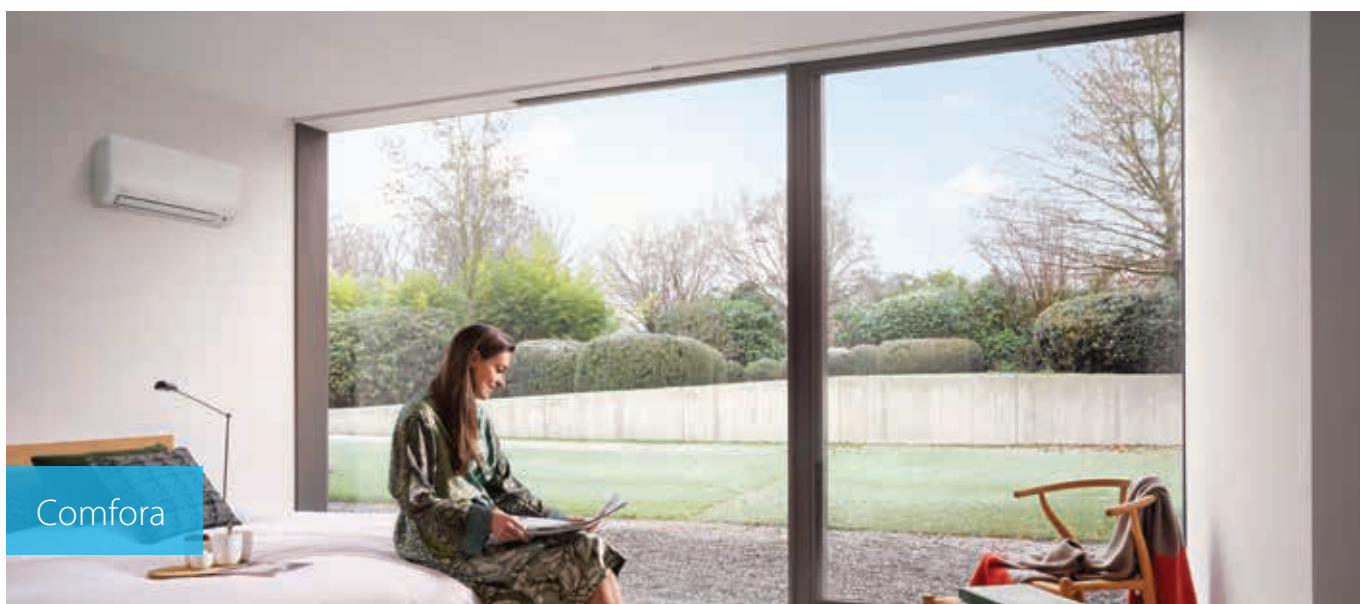

# Daikin usluge

Kreiranje savršene unutrašnje klime je mnogo više od jednostavne nabavke i instalacije proizvoda. To je i postizanje udobnosti tokom čitave godine, energetska efikasnost, pouzdanost i kontrola. U Daikinu, mi nudimo izbor usluga servisiranja i održavanja kako bismo bili sigurni da vaš sistem ostvaruje optimalan učinak tokom svog čitavog veka trajanja.

## Optimalna instalacija uz minimalne troškove

Putem naših usluga podrške, dobro održavana instalacija postiže sledeće:

- ✓ Veću energetska efikasnost
- ✓ Duži vek trajanja
- ✓ Zadovoljava najnovije pravne i regulatorne zahteve

## Ispоруka proizvoda i pružanje usluga

Od izbora odgovarajućeg klimatizacionog rešenja pa do pokretanja, nadgledanja i održavanja sistema, Daikin je spreman da vam pruži podršku u toku svakog dela procesa. Čak i ako vaša instalacija nije Daikin instalacija, ipak možete da pozovete stručnjake Daikin pomoći preko telefona kao i našu ekipu kvalifikovanih stručnjaka i servisnih inženjera.

## Šta mi nudimo

- ✓ **Rad, održavanje i popravke**  
Zajedno sa našim servisnim partnerima, nudimo širok opseg servisnih planova za kontrolu, nadgledanje i upravljanje vašom instalacijom
- ✓ **Ažuriranje i optimizacija**  
Mi smo razvili veći broj novih verzija u cilju poboljšanja učinka i produženja veka trajanja vašeg sistema
- ✓ **Daikin puštanje u pogon**  
Od pokretanja i testiranja pa do konačnog detaljnog podešavanja, naši Daikin serviseri su tu da bi vam pružili podršku u svakom koraku instalacionog procesa. Naše efikasno i delotvorno iskustvo pomaže instalaterima da izvrše instalaciju Daikin sistema i trajno obezbede njen vrhunski učinak
- ✓ **Daikin podrška i pomoć preko telefona**  
Bilo da traže najbolje rešenje za vaš projekat ili vrše integraciju HVAC-R sistema u vaš sistem za upravljanje objektom, naši iskusni stručnjaci i inženjeri će biti uvek spremni da vam pruže pomoć
- ✓ **Daikin polisa osiguranja**  
Daikin pruža širok i jasan izbor garantnih opcija. U specijalnim ugovorima možete da dobijete, pored fabričke garancije koja se odnosi na rezervne delove, i garanciju na izvršeni rad
- ✓ **Komponente na koje se možete osloniti**  
Sve komponente uključene u Daikin sistem su visokog kvaliteta. To znači da ukoliko jedna od komponenti bude zamenjena od strane Daikin instalatera, možete biti sigurni da će vaša instalacija nastaviti da radi sa maksimalnim učinkom.









# Zašto je potrebno održavanje?



## Nema nepotrebnog stresa

Ekipe Daikin servisa i naše mreže servisnih partnera (Service Partner Network) teže da razviju inteligentne usluge i rešenja koja će zadovoljiti i prevazići vaša očekivanja. Činjenica da vaše Split/Sky Air uređaje održavaju profesionalci vam pruža spokojnost i otklanja nepotrebnu brigu!

## Povećana bezbednost

Uređaj koji tokom dužeg perioda vremena ne funkcioniše pod optimalnim uslovima može da prouzrokuje nedovoljno bezbedne uslove rada ili nesrećne slučajeve. Redovno održavanje obezbeđuje da Split/Sky Air uređaj funkcioniše bezbedno i u skladu sa lokalnim uslovima i propisima.

## Totalna usklađenost sa pravnim propisima

Činjenica da je vaš sistem redovno održavan i servisiran vam pruža sigurnost da su svi odgovarajući pravni propisi (na primer propisi u vezi sa freonom) zadovoljeni.

**PROPIS (EU) br. 517/2014 EVROPSKOG PARLAMANTA I SAVETA od 16. aprila 2014. o fluorisanim gasovima sa efektom staklene bašte i ukidanje propisa (EC) br. 842/2006**

## Čist i zdrav vazduh

Ispravno održavan Split/Sky Air uređaj ne samo da održava toplotu ili svežinu vaših prostorija, već istovremeno sprečava probleme u vezi sa kvalitetom vazduha. Čisti filteri i izmenjivači pružaju čistiji vazduh svim korisnicima. Neodržavani Split/Sky Air uređaj predstavlja pogodnu podlogu za razvoj bakterija, plesni i sakupljanje prljavštine. Sve ovo može da prouzrokuje ili pogorša disajne probleme osoba koje žive ili rade u takvom prostoru.

## Smanjenje troškova

Na duge staze, redovno održavanje je uvek jeftinije nego sporadične servisne intervencije. Preventivno održavanje omogućuje vama i Daikinu da planirate unapred i izbegnete hitne intervencije. Naši stručnjaci će doći pripremljeni, čime se izbegavaju učestale posete i nekontrolisani prekidni rada.

Dodatnu pogodnost predstavljaju uvid u troškove koje je moguće planirati, kao i jasni, pregledni izveštaji tokom čitavog veka trajanja sistema. Oni prikazuju buduće potrebe i uslove koje treba unapred razmotriti. Tokom vremena ovim se smanjuju ukupni troškovi posedovanja (TCO) i odgovarajući radni troškovi.

## Minimalni zastoji u radu sistema

Unapred programirani servis se jednostavno planira i ne utiče na rad jer vam omogućuje da unapred odaberete datume koji vam najviše odgovaraju i time izbegnete negativan uticaj na proizvodnju ili udobnost. Ispravno održavan Split/Sky Air sistem ima manje šanse da vas izda u toku perioda maksimalne upotrebe. Ukoliko su sve kontrole i servisne posete za određeni uređaj izvršene na vreme, bićete sigurniji da se on neće pokvariti onda kada vam je najpotrebniji.



### Povećana efikasnost sistema

Redovno održavanje Split/Sky Air uređaja osigurava da troškovi za električnu energiju i učinak budu u predviđenim granicama, kao i da sigurnosne karakteristike i integritet sistema budu u skladu sa najnovijim standardima i propisima.

Rutinsko održavanje, koje podrazumeva provere, promene ulja i rashladnog fluida, zamenu delova i ostale manje popravke, može da vam pomogne da vaš Split/Sky Air uređaj bude mnogo efikasniji. Samim tim, smanjićete potrošnju goriva i električne energije jer će vaš uređaj raditi sa vrhunskim učinkom.

### Hitni pozivi

U slučaju da ipak dođe do kvara vašeg Split/Sky Air uređaja, svi naši „Daikin Care“ paketi održavanja uključuju i direktnu telefonsku vezu za hitne pozive. Preventivno i totalno održavanje takođe uključuju direktnu telefonsku vezu za hitne slučajeve i van redovnog radnog vremena.

### Originalni rezervni delovi, alatke i dodatna oprema

Rezervni delovi koje koriste Daikin servis ili naša mreža servisnih partnera su svi odobreni od strane Daikina, što znači da je rizik od kvara i drugih problema minimalan, a garancija i dalje važeća.

U slučaju da su neophodni otvaranje, remont ili popravka sistema, Daikin kao proizvođač originalne opreme (OEM), poseduje sve originalne delove, modele i opremu kako bi obezbedio da se popravka odvija u skladu sa fabričkim preporukama i osigurao da vaša oprema bude aktivna i funkcionalna.

Daikin, prilikom održavanja naših uređaja, koristi najmodernije servisne alatke. Ove alatke se ne nalaze u slobodnoj prodaji ali se sa njima značajno pojednostavljuje pronalaženje kvara i kreiranje izveštaja u vezi sa kvarom, čime se obezbeđuje da parametri uređaja budu ispravno i optimalno programirani i kontrolišu integritet Split/Sky Air sistema.

### Interesantna rešenja za renoviranje sistema

Daikin takođe nudi interesantna rešenja za modernizaciju postojećeg sistema (renoviranje ili kompletna zamena) za starije Split/Sky Air uređaje. U slučaju zamene, centralni delovi uređaja će biti zamenjeni da bi se obezbedio dugogodišnji budući rad sistema. Primenom Daikin ovlašćenih rešenja za zamenu, od strane Daikina ili Daikinovih ovlašćenih partnera, ostvarićete smanjenje radnih troškova, nećete morati da renovirate ni ponovo instalirate sistem, a dobićete i interesantnu polisu osiguranja ukoliko je ova zamena izvršena u okviru ugovora o održavanju.



# Ururu Sarara

Najbolji od najboljih





## Zašto odabrati model Ururu Sarara?

- › Jedinstvena kombinacija ovlaživanja, odvlaživanja, unosa svežeg vazduha, prečišćavanja, grejanja i hlađenja u okviru jednog sistema
- › Senzor za otkrivanje pokreta za 3 područja: protok vazduha je usmeren u zonu u kojoj trenutno nema ljudi. Senzor reaguje u tri pravca: levo, napred i desno. Ako u prostoriji nema nikoga, uređaj će se automatski prebaciti u energetski efikasan režim
- › Onlajn kontroler (opcija): upravlja vašom unutrašnjom jedinicom sa bilo kog mesta putem telefonske aplikacije, vaše lokalne mreže ili interneta i prati vašu energetska potrošnju
- › Čišćenje filtera, zahvaljujući filteru sa automatskim čišćenjem, nije potrebno
- › Vrednosti sezonske efikasnosti: ceo opseg proizvoda se nalazi u energetske klasi A+++ za hlađenje i grejanje
- › Rad tih kao šapat: funkcionisanje uređaja je gotovo nečujno. Nivo zvučnog pritiska je snižen do 19 dBA!
- › Funkcija trodimenzionalnog protoka vazduha kombinuje vertikalno i horizontalno automatsko njihanje da bi usmerila strujanje toplog/hladnog vazduha ka uglovima velikih prostorija



Daikin Ururu Sarara unosi u klimatizaciju novi nivo savremene kontrole. On ima pet funkcija za obradu vazduha, koje ujedinjene pružaju rešenje za potpunu udobnost. Pored toga, Ururu Sarara asortiman proizvoda ima koeficijente SEER i SCOP na nivou A+++ zahvaljujući svom energetski efikasnom kompresoru i izmenjivaču toplote. Zbog svoje inovativne tehnologije, kao i svog dizajna, on je 2013. godine osvojio prestižnu Red Dot nagradu za dizajn.



**reddot design award**  
winner 2013

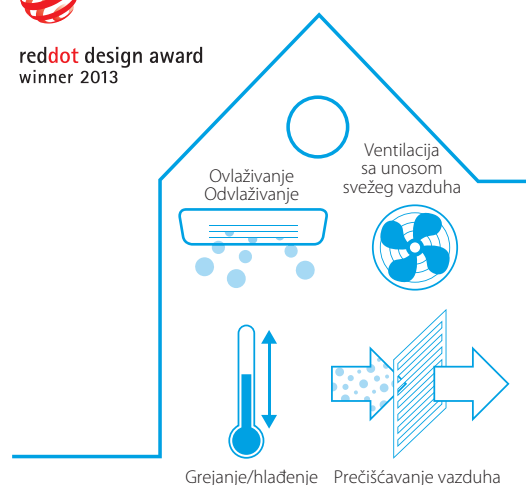

Flash Streamer: generiše mlaz elektrona velike brzine i velike snage oksidacije

Predfilter: hvata čestice prašine

Dezodorišući filter od titanijum apatita: hvata alergene, bakterije i viruse i dezodoriše mirise duvana ili kućnih ljubimaca



**flash streamer**  
ONLY BY DAIKIN

### Pet funkcija za obradu vazduha

- 1 Grejanje i hlađenje u okviru jednog uređaja omogućuju udobnost tokom čitave godine, uz najviši postojeći nivo energetske efikasnosti
- 2 Tokom zime, Ururu funkcija vrši ovlaživanje vazduha čime se održava osećaj prijatnosti bez nepotrebnog grejanja
- 3 Tokom leta, Sarara funkcija izvlači suvišnu vlagu iz vazduha održavajući pritom stabilnu temperaturu, čime se izbegava nepotrebno hlađenje
- 4 Ventilacija za unos svežeg vazduha, čak i pri zatvorenim prozorima
- 5 Prečišćavanje vazduha i automatsko čišćenje filtera, u cilju uklanjanja alergena, bakterija i virusa i unosa čistog vazduha

# Stylish

inovacija i kreativnost



Bela boja: FTXA-AW



Srebrna boja: FTXA-AS



Boja crnog drveta: FTXA-AT

Većina savremenih klijenata traži sistem klimatizacije koji kombinuje najbolji učinak i najsavremeniji dizajn. Sa Stylish uređajem, Daikin ostvaruje ravnotežu funkcionalnosti i estetike, kreirajući inovativan proizvod koji se uklapa u svaki enterijer.

## Zašto odabrati Stylish uređaj?

Stylish uređaj predstavlja kombinaciju izvanrednog dizajna i savremene tehnologije, nudeći sveobuhvatno klimatsko rešenje za svaki enterijer. Sa svojih 189 mm, Stylish uređaj predstavlja najtanji zidni uređaj na tržištu, u klasi visokog dizajna. On koristi inovativne funkcije kako bi postigao maksimum u pogledu udobnosti, energetske efikasnosti, pouzdanosti i kontrole.

do



Za hlađenje i grejanje



BLUEVOLUTION

R-32



GOOD DESIGN



DESIGN AWARD 2018

## Stoji na raspolaganju u 3 boje

- › Korisnici mogu da biraju jednu od **tri različite boje** (bela, siva i boja crnog drveta)
- › **Zakrivljenim uglovima se postiže** neupadljiv dizajn koji šteti prostor
- › **Zbog svog tankog oblika** on predstavlja najmanji uređaj visokog dizajna na tržištu
- › Savršen kvalitet unutrašnjeg vazduha: flash streamer hvata viruse i alergene čime ostvaruje čistije unutrašnje okruženje
- › Osvojena nagrada za dizajn: Stylish uređaj je osvojio Good Design i IF nagrade za svoj inovativan oblik i za funkcionalne karakteristike



## Koanda efekat

Predstavljen već sa uređajima Ururu Sarara, **Koanda efekat** optimizuje protok vazduha i time ostvaruje prijatnu unutrašnju klimu. Korišćenjem specijalno koncipiranih krilaca, bolje usmeren protok vazduha omogućuje bolju raspodelu temperature širom prostorije.

### Kako to funkcioniše

Stylish uređaj bira šemu protoka vazduha u zavisnosti da li prostorija zahteva grejanje ili hlađenje. Kada je Stylish uređaj u režimu grejanja, dva krilca će usmeriti vazduh naniže (vertikalni protok vazduha). U režimu hlađenja, krilca će se pomeriti naviše (protok vazduha ka tavanici).

Kreiranjem dve različite šeme protoka vazduha, Stylish uređaj sprečava promaju i nudi prisutnim osobama prostoriju sa stabilnom i prijatnom temperaturom.

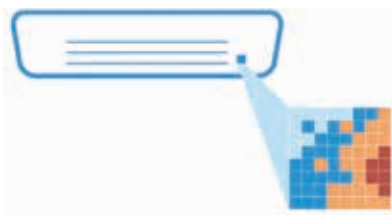
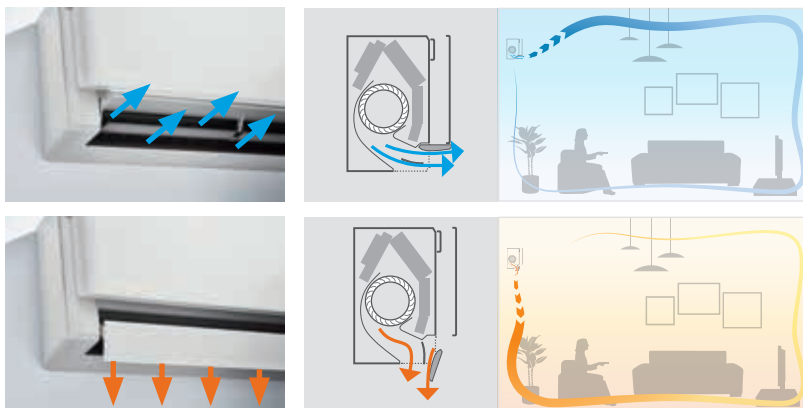

Inteligentni termički senzor meri podnu temperaturu prostorije tako što je podeli na 64 kvadranta.

## Inteligentni termički senzor

Stylish uređaj koristi **inteligentni termički senzor** za merenje podne temperature prostorije i kreiranje prijatnije unutrašnje klime.

Posle određivanja trenutne temperature u prostoriji, podni senzor ravnomerno raspoređuje vazduh širom prostorije, pre prelaska na šemu protoka koja usmerava topao ili hladan vazduh ka delovima prostorije kojima je to potrebno.

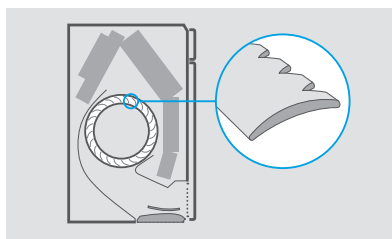

Prenos zvuka i sniženje šuma su rezultat novog dizajna ventilatora.

## Tihi rad

Stylish uređaj koristi **novu koncepciju ventilatora** za postizanje optimalnog protoka vazduha, u cilju veće energetske efikasnosti uz nizak nivo buke.

U cilju ostvarivanja veće energetske efikasnosti, Daikin je kreirao novi ventilator koji funkcioniše efikasno uprkos malim dimenzijama Stylish uređaja. Ventilator i izmenjivač toplote zajedno ostvaruju vrhunski energetski učinak pri radu koji je za stanare praktično nečujan.



## Daikin onlajn kontroler

Svojim Stylish uređajem možete takođe upravljati i putem pametnog telefona. Jednostavno se priključite na WiFi, preuzmite aplikaciju Daikin Online Controller i odmah počnite da kreirate svoju savršenu unutrašnju klimu.

### Vaše prednosti

- › Pristup većem broju funkcija za kontrolu unutrašnje klime
- › Upravljanje temperaturom, režimom rada, prečišćavanjem vazduha i ventilatorima putem interaktivnog termostata
- › Kreiranje različitih rasporeda i režima rada
- › Nadgledanje energetske potrošnje
- › Kompatibilnost sa „Ako je ovo, onda ono (IFTTT)“ aplikacijom



# Daikin Emura

Forma. Funkcija. Dizajn.



## Zašto odabrati uređaj Daikin Emura

Uređaj Daikin Emura je rezultat neprestanog istraživanja u domenu vrhunskih klimatizacionih rešenja za evropske interijere. Uz dodatne funkcije koje sadrži nova generacija ovog uređaja, on je još bolje prilagođen evropskim domovima. Ovo je potvrdila i činjenica da je uređaj Daikin Emura osvojio prestižnu RedDot nagradu za dizajn 2014, nemačku nagradu za dizajn – specijalno priznanje 2015, Focus Open 2014, srebrnu nagradu Good Design 2014 i IF nagradu za dizajn 2015.

- › Vrhunski dizajn sa dve moderne boje – kombinacija srebrne i antracit boje, ili čista bela mat boja
- › Velika sezonska efikasnost, do A+++
- › Srebrni filter za otklanjanje alergena i prečišćavanje vazduha: hvata alergene kao što je, na primer, polen
- › Nivoi zvuka tihi kao šapat, sve do 19 dBA
- › Pomoću aplikacije na pametnom telefonu ili daljinskog upravljača jednostavnog za upotrebu, kontrolišite i memorišite pregled energetske potrošnje



**BLUEVOLUTION**

**R-32**



**reddot award 2014**  
winner



German  
Design Award  
SPECIAL  
MENTION 2015



**Focus Open 2014**  
Silver



**GOOD  
DESIGN**



**DESIGN  
AWARD  
2015**

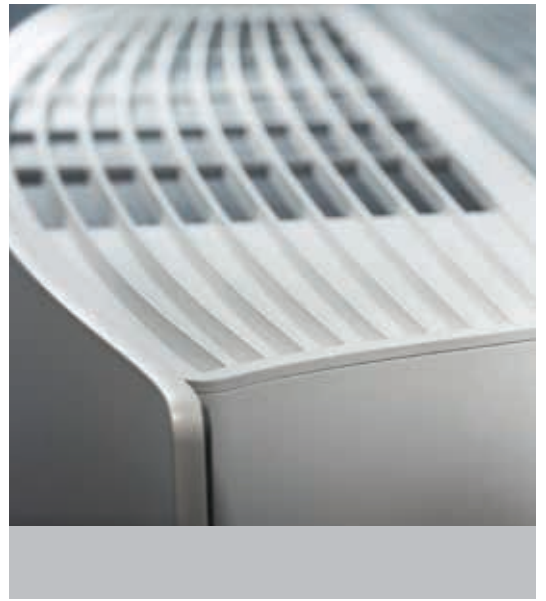

**DAIKIN**  
emura



# Perfera

Osvežavajuće viđenje budućnosti sa standardno ugrađenom WiFi opcijom

## Zašto odabrati sistem Perfera?



**BLUEVOLUTION**

**R-32**

### Zašto odabrati uređaj Perfera?

#### Efikasnost

Usavršen dizajn uređaja Perfera FTXM-N nudi povećanu energetska efikasnost u odnosu na prethodne modele. On pojačava SEER do 6,81 i SCOP do 5,1. Ovo ga čini uređajem sa najboljim učinkom u svojoj klasi, sa vrednošću sezonske efikasnosti do A+++ i sniženim radnim troškovima.

#### Radni opseg

Usavršen uređaj Perfera sada nudi još širi radni opseg, sa efektivnim hlađenjem od -10°C do 50°C i grejanjem od 24°C do -20°C.

#### Udobnost

Ovaj pouzdani učinak će zadovoljiti nove ekstremne uslove evropske klime. Trodimenzionalni protok vazduha i senzor za otkrivanje pokreta za 2 područja kreiraju savršen, nenapadan protok vazduha.

#### Buka

Nivoi buke su još više sniženi kako za unutrašnju tako i za spoljnu jedinicu, pružajući skoro nečujan rad, što je idealno za gradsku sredinu.

#### Bolji kvalitet vazduha sa Daikin Flash Streamer funkcijom

Ovaj uređaj „sve u 1“ za grejanje i hlađenje, prečišćava vazduh tokom cele godine. Koristeći elektrone za izazivanje hemijskih reakcija sa molekulima vazduha, flash streamer hvata viruse i alergene i pruža vam čistije unutrašnje okruženje.

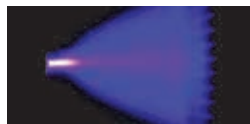

#### Situacija je pod kontrolom, bez obzira na to gde se nalazite



Daikin onlajn kontroler sa **standardno** ugrađenom WiFi opcijom znači da možete da upravljate vašom unutrašnjom klimom sa bilo kog mesta preko telefonske aplikacije, putem vaše lokalne mreže ili interneta i pratite vašu energetska potrošnju.

Virusi i alergeni se smeštaju na elektrodu na ispustu streamer uređaja i, posle zračenja, se fotografišu na prolasku kroz elektronski mikroskop.

(Organizacija koja vrši testiranje: Yamagata univerzitet i Wakayama medicinski univerzitet)

Alergen na bazi polena pre i posle zračenja

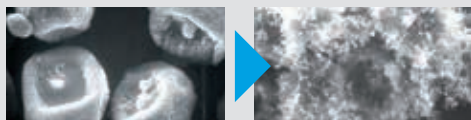

Virus pre i posle zračenja

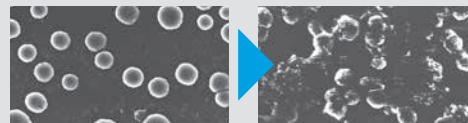

Gljivični alergen pre i posle zračenja

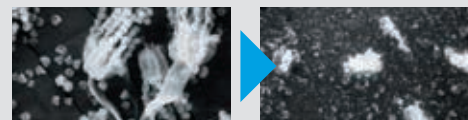





# Comfora

Diskretan zidni uređaj koji pruža veliku efikasnost i udobnost

## Zašto izabrati uređaj Comfora?



**BLUEEVOLUTION**

**R-32**

### Efikasnost

R-32 proizvodi smanjuju negativan ekološki uticaj za 68% u poređenju sa R-410A. Zahvaljujući svojoj velikoj energetskej efikasnosti, oni direktno utiču na smanjenje potrošnje električne energije. Vrednosti sezonske efikasnosti se kreću do koeficijenta A++ za hlađenje i za grejanje.

### Udobnost

Funkcija trodimenzionalnog protoka vazduha kombinuje vertikalno i horizontalno automatsko njihanje da bi usmerila strujanje toplog/hladnog vazduha ka uglovima velikih prostorija.

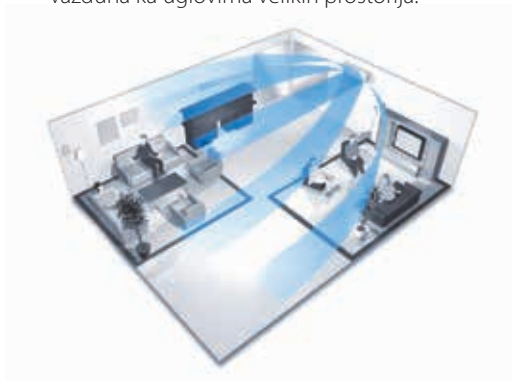

### Kontrola putem aplikacije

Onlajn kontroler (opcija): upravlja vašom unutrašnjom jedinicom sa bilo kog mesta putem telefonske aplikacije, vaše lokalne mreže ili interneta i prati vašu energetskej potrošnju.



### Srebrni filter za uklanjanje alergena

Srebrni filter za otklanjanje alergena i prečišćavanje vazduha: hvata alergene kao što su polen i grinje. Filter uklanja 99% ili više polena i grinja iz vazduha.



### Nizak nivo zvuka do 19 dBA

Rad tih kao šapat: funkcionisanje uređaja je gotovo nečujno. Nivo zvučnog pritiska je snižen do 19 dBA.



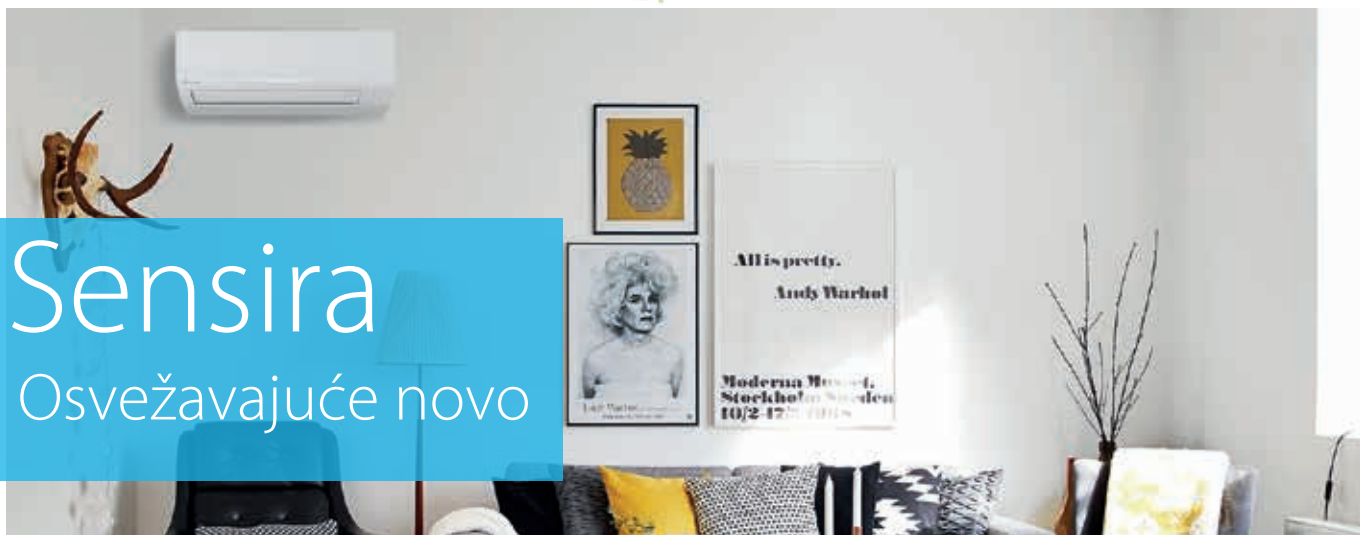

# Sensira

## Osvežavajuće novo



### Velika efikasnost

Kreiranje sveže unutrašnje klime u vašem domu je mnogo više nego samo udobnost. Daikin sistemi su finansijski pristupačni i pogodni za životnu sredinu. Rashladni fluid nove generacije, R-32, i optimizovani kompresori obezbeđuju prisustvo u zoni udobnosti. Mala energetska potrošnja naših proizvoda predstavlja za vas manje troškove za električnu energiju, ostvarujući pri tome najviše nivoe energetske efikasnosti.

### Buka

Sa zvučnim pritiskom sniženim do 20 dBA, novi FTXC-B\* radi skoro nečujno, što vam omogućuje dobar noćni odmor.

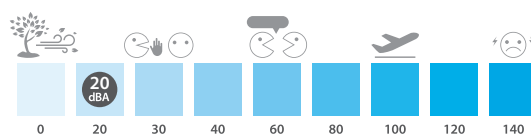

### Čist vazduh

Daikin dezodorišući filter od titanijum apatita uklanja čestice prašine iz vazduha i razlaže mirise, na primer miris duvana i kućnih ljubimaca. On takođe blokira, pa čak i deaktivira štetne organske hemijske supstance, kao što su bakterije, virusi i alergeni, da bi vam obezbedio ravnomeran unos svežeg vazduha.

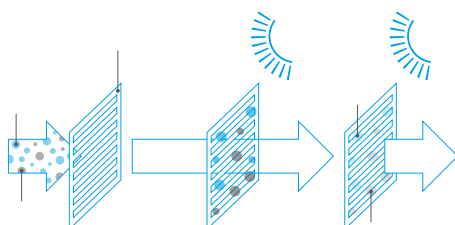

### Kontrola putem aplikacije



**Situacija je pod kontrolom, bez obzira na to gde se nalazite**

Aplikacija Daikin onlajn kontroler može da kontroliše i nadgleda stanje vaše klimatizacije i omogućuje vam:

#### Nadgledanje

- › Kontrolu stanja vašeg klima-uređaja
- › Konsultovanje dijagrama za potrošnju električne energije

#### Kontrolu

- › Kontrolu radnog režima, zadate vrednosti, brzine ventilatora i intenzivnog režima, pravca vazduha i funkcije filtriranja (streamer)
- › Daljinsko upravljanje sistemom

#### Programiranje rasporeda rada

- › Programiranje zadate temperature i režima rada sa do 6 dnevni akcija u toku 7 dana
- › Aktiviranje režima godišnjih odmora
- › Pregled u intuitivnom režimu
- › Kontrolu prema potrebi/ograničenju snage



Jedina svrha Daikin uređaja je kreiranje savršene unutrašnje klime. Ovi zidni uređaji su diskretni i kreiraju udobnu atmosferu uz malu potrošnju električne energije.

\*Samo za tržište Bugarske i Rumunije.



# FDXM-F9

Skriveni plafonski uređaj malih dimenzija, visine svega 200 mm

- › Nevidljiv uređaj, skriven u tavanici: vide se samo usisna i izduvna rešetka
- › Poboljšana kvaliteta unutrašnjeg vazduha, povećana efikasnost i smanjeni troškovi održavanja, jer prašina može da se otkloni usisivačem (postoji i opcija automatskog čišćenja)
- › Manje dimenzije omogućuju laku ugradnju u prazninu u tavanici od svega 240 mm
- › Onlajn kontroler (opcija): upravlja vašom unutrašnjom jedinicom sa bilo kog mesta putem telefonske aplikacije, vaše lokalne mreže ili interneta i prati vašu energetska potrošnju
- › Niska potrošnja električne energije zahvaljujući motoru ventilatora na jednosmernu struju

## Filter sa automatskim čišćenjem - opcija

Čišćenje filtera se vrši automatski u vremenskim periodima koji se programiraju putem daljinske kontrole. Prašina se sakuplja u kutiji za prašinu koja je ugrađena u uređaj.

Kada je kutija puna, prašina se može jednostavno ukloniti pomoću usisivača, bez otvaranja uređaja.

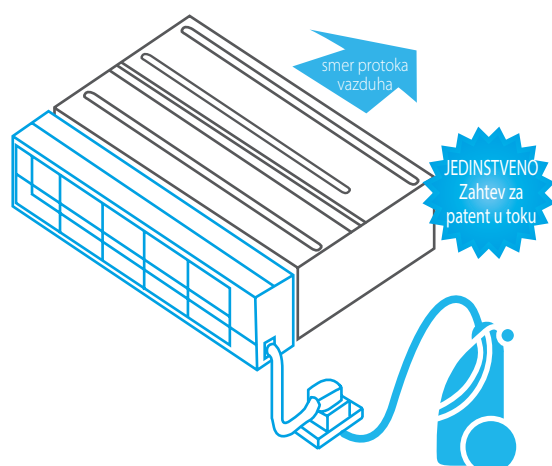

## Više zona: jedna unutrašnja jedinica ima prekidač za različite prostorije

Komplet za više zona povećava fleksibilnost Split, Sky Air i VRV sistema time što omogućuje veći broj individualno kontrolisanih klimatskih zona koje opslužuje jedna ista unutrašnja jedinica

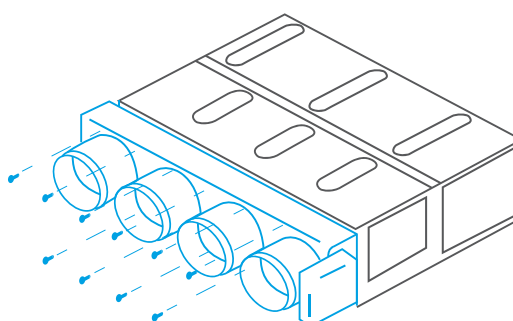

Kutija za zoniranje tipa „prikluči i pokreni“





# Daikin Altherma hibridna toplotna pumpa i multi uređaji

Daikin Altherma hibridna toplotna pumpa se može kombinovati i sa multi sistemom vazduh-vazduh kako bi ostvarila optimalno hlađenje.

Daikin Altherma hibridna toplotna pumpa u kombinaciji sa multi sistemom je sistem „sve u 1“ za grejanje, hlađenje i toplu vodu. Ona se jednostavno instalira i lako kontroliše putem aplikacije na pametnom telefonu ili tabletu.



Karakteristike multi sistema

- Opremljeni Bluevolution tehnologijom
- 3, 4 i 5 portova za multi spoljne jedinice
- Mogu se kombinovati da različitim split i Sky Air unutrašnjim jedinicama:  
Jedan port može da se koristi za proizvodnju tople vode

Kontrola putem aplikacije  
Daikin online controller



**BLUEEVOLUTiON**

**R-32**

UNUTRAŠNJE JEDINICE KOJE JE MOGUĆE PRIKLJUČITI	Zidni uređaj														Skriveni plafonski uređaj						Podni/parapetni uređaj	Kaseta sa kružnim protokom vazduha	Ravna kaseta	Plafonski uređaj	Skriveni podni/parapetni uređaj																			
	FTXA-AW/S/T							FTXM-N							FTXJ-M		FTXP-M		FDXM-F9		FDBQ-B	FBA-A9		FVXM-F	FCAG-A	FFA-A9			FHA-A9			FNA-A9												
	CTXA-AW/S/T	15	20	25	35	42	50	CTXM-N	15	20	25	35	42	50	60	71	20	25	35	50	20	25	35	25	35	50	60	25	35	50	60	25	35	50	60	25	35	50	60	25	35	50	60	
2MXM40M	•	•	•	•	•	•	•	•	•	•	•	•	•	•					•	•	•	•	•	•																				
2MXM50M9	•	•	•	•	•	•	•	•	•	•	•	•	•	•					•	•	•	•	•	•																				
3MXM40N	•	•	•	•	•	•	•	•	•	•	•	•	•	•					•	•	•	•	•	•																				
3MXM52N	•	•	•	•	•	•	•	•	•	•	•	•	•	•					•	•	•	•	•	•																				
3MXM68N	•	•	•	•	•	•	•	•	•	•	•	•	•	•					•	•	•	•	•	•																				
4MXM68N	•	•	•	•	•	•	•	•	•	•	•	•	•	•					•	•	•	•	•	•																				
4MXM80N	•	•	•	•	•	•	•	•	•	•	•	•	•	•					•	•	•	•	•	•																				
5MXM90N	•	•	•	•	•	•	•	•	•	•	•	•	•	•					•	•	•	•	•	•																				



CHYHBH-AV32







































Stylish



4MXM-N





# Pregled pogodnosti

# Split

		<b>R-32</b>						
		Zidni uređaj						
		<b>NOVO</b>						
		FTXZ-N	C/FTXA-AW/S/T	FTXJ-MW/S	C/FTXM-N	FTXP-M	FTXF-A	FTXC-B**
								
Sačuvajmo prirodu	 Econo režim	•	•	•	•	•	•	
	 Senzor za otkrivanje pokreta za 2 područja			•	•			
	 Senzor za otkrivanje pokreta za 3 područja	•						
	 Ušteda energetske potrošnje tokom pasivnog režima	•	•	•	•	•	•	•
	 Rad u režimu „Odsustvo iz kuće“							
	 Noćni režim rada		•	•	•	•		
	 Samo ventilator	•	•	•	•	•	•	•
	 Filter sa automatskim čišćenjem	•						
	 Režim udobnosti	•	•	•	•	•	•	
	 Intenzivni režim	•	•	•	•	•	•	•
Udobnost	 Automatsko prebacivanje između hlađenja i grejanja	•	•	•	•	•	•	•
	 Tih kao šapat (do 19dBA)	•		•	•			
	 Praktično nečujan		•			•		
	 Tihi rad unutrašnje jedinice	•	•	•	•	•	•	
	 Prijatan noćni režim	•						•
	 Tihi rad spoljne jedinice	•	•	•	•			
	 Princip funkcionisanja kamina							
	 3-D protok vazduha	•	•	•	•	•		
	 Vertikalno automatsko njihanje	•	•	•	•	•	•	•
	 Horizontalno automatsko njihanje	•	•	•	•			
Protok vazduha	 Automatska brzina rada ventilatora	•	•	•	•	•	•	•
	 Stepeni brzine rada ventilatora	5	5	5	5	5	3	5
	 Inteligentni termički senzor		•					
	 Koanda efekat	• (hlađenje)	•					
	 Ururu - ovlaživanje vazduha	•						
	 Sarara - odvlaživanje vazduha	•						
	 Suvi program		•	•	•	•	•	•
	 Flash Streamer	•	•		•			
	 Dezodorisajući filter od titanijum apatita	•	•	•	•	•		•
	 Srebrni filter za otklanjanje alergena i prečišćavanje vazduha			•		•		
Regulacija vlažnosti	 Filter za vazduh	•	•	•	•	•	•	•
	 Onlajn kontroler / WLAN	•*	•	•	•	•*	•*	•*
	 Programator na nedeljnoj bazi		•	•	•			
	 24-časovni programator	•		•	•	•	•	•
	 Infracrveni daljinski upravljač	•	•	•	•	•	•	•
	 Žičani daljinski upravljač		•*	•*	•*			
	 Centralizovani daljinski upravljač	•	•	•	•			
	 Simbol za više zona							
	 Automatsko ponovno pokretanje	•	•	•	•	•	•	•
	 Autodijagnostika	•	•	•	•	•	•	•
Druge funkcije	 Primena multi modela		•	•	•	•		
	 Rad garantovan do -25°C					• Klase 20, 25, 35		

\* na raspolaganju kao opcija; \*\*Samo za tržište Bugarske i Rumunije.



<b>R-32</b>		<b>R-32</b> Optimizovan za grejanje	
Skriveni plafonski uređaj	Podni/parapetni uređaj	Zidni uređaj	
FDXM-F9	FVXM-F	FTXTM-M	FTXTP-K
			
	•	•	•
		•	
		•	•
•			
	•	•	•
•	•	•	•
•*			
		•	•
	•	•	•
	•	•	•
		•	
	•	•	•
		•	
	•	•	•
		•	
	•	•	•
		•	
	•	•	•
3	5	5	5
•	•	•	•
		•	
	•		•
•	•	•	•
•*	•*	•*	•*
•	•	•	•
•	•	•	•
•	•	•	•
•*		•*	
•	•	•	
•			
•	•	•	•
•	•	•	•
•	•		
		•	•



Ururu Sarara FTXZ-N



Stylish FTXA-A



Perfera FTXM-N





## Zidni uređaj

Totalna klimatska kontrola sa o(d)vlaživanjem, prečišćavanjem vazduha i ventilacijom, vrhunske efikasnosti pri grejanju i hlađenju

- › Jedinstvena kombinacija ovlaživanja, odvlaživanja, ventilacije, prečišćavanja, grejanja i hlađenja u okviru jednog sistema
- › Senzor za otkrivanje pokreta za 3 područja: protok vazduha je usmeren u zonu u kojoj trenutno nema ljudi. Senzor reaguje u tri pravca: levo, napred i desno. Ako u prostoriji nema nikoga, uređaj će se automatski prebaciti u energetski efikasan režim
- › Onlajn kontroler (opcija): upravlja vašom unutrašnjom jedinicom sa bilo kog mesta putem telefonske aplikacije, vaše lokalne mreže ili interneta i prati vašu energetsku potrošnju
- › Čišćenje filtera, zahvaljujući filteru sa automatskim čišćenjem, nije potrebno
- › Vrednosti sezonske efikasnosti: ceo opseg proizvoda se nalazi u energetskoj klasi A+++ za hlađenje i grejanje
- › Rad tih kao šapat: funkcionisanje uređaja je gotovo nečujno. Nivo zvučnog pritiska je snižen do 19 dBA!
- › Funkcija trodimenzionalnog protoka vazduha kombinuje vertikalno i horizontalno automatsko njihanje da bi usmerila strujanje toplog/hladnog vazduha ka uglovima velikih prostorija
- › Osvojena nagrada „Reddot design award“ 2013.



Podaci u vezi sa efikasnošću				FTXZ + RXZ	25N + 25N	35N + 35N	50N + 50N
Kapacitet hlađenja	Min./Nom./Maks.		kW	0,6/2,5/3,9	0,6/3,5/5,3	0,6/5,0/9,0	0,6/5,0/5,8
Kapacitet grejanja	Min./Nom./Maks.		kW	0,6/3,6/7,5	0,6/5,0/9,0	0,6/5,0/9,0	0,6/6,3/9,4
Apsorbovana snaga	Hlađenje	Min./Nom./Maks.	kW	0,11/0,41/0,88	0,11/0,66/1,33	0,11/0,66/1,33	0,11/1,10/1,60
	Grejanje	Min./Nom./Maks.	kW	0,10/0,62/2,01	0,10/1,00/2,53	0,10/1,00/2,53	0,10/1,41/2,64
Sezonska efikasnost (u skladu sa EN14825)	Hlađenje	Klasa energetske efikasnosti		A+++			
		Pdesign	kW	2,50	3,50	5,00	
		SEER		9,54	9,00	8,60	
	Grejanje (prosečni klimatski uslovi)	Klasa energetske efikasnosti		A+++			
		Pdesign	kW	3,50	4,50	5,60	
		SCOP/A		5,90	5,73	5,50	
Godišnja potrošnja energije		kWh	92	136	203		
Nominalna efikasnost	EER			6,10	5,30	4,55	
	COP			5,80	5,00	4,47	
	Godišnja potrošnja energije		kWh	205	330	550	
	Direktiva u vezi sa oznakama energetske potrošnje		Hlađenje / Grejanje		A/A		

Unutrašnja jedinica				FTXZ	25N	35N	50N
Dimenzije	Uređaj	Visina x Širina x Dubina		mm			
Težina	Uređaj			kg			
Filter za vazduh	Tip		Filter sa automatskim čišćenjem				
Ventilator	Brzina protoka vazduha	Hlađenje	Nečujan rad/Nizak/Visok	m <sup>3</sup> /min	4,0/5,3/10,7	4,0/5,6/12,1	4,6/6,6/15,0
		Grejanje	Nečujan rad/Nizak/Visok	m <sup>3</sup> /min	4,8/6,7/11,7	4,8/6,9/13,3	5,9/7,7/14,4
Nivo zvučne snage	Hlađenje			dB(A)	54	57	60
	Grejanje			dB(A)	56	57	59
Nivo zvučnog pritiska	Hlađenje	Nečujan rad/Nizak/Nom./Visok		dB(A)	19/26/33/38	19/27/35/42	23/30/38/47
	Grejanje	Nečujan rad/Nizak/Nom./Visok		dB(A)	19/28/35/39	19/29/36/42	24/31/38/44
Kontrolni sistemi		Infracrveni daljinski upravljač		ARC477A1			
Napajanje električnom energijom		Faza / Frekvencija / Napon		Hz / V			

Spoljna jedinica				RXZ	25N	35N	50N
Dimenzije	Uređaj	Visina x Širina x Dubina		mm			
Težina	Uređaj			kg			
Nivo zvučne snage	Hlađenje			dB(A)	59	61	63
	Grejanje			dB(A)	59	61	64
Nivo zvučnog pritiska	Hlađenje	Visok		dB(A)	46	48	49
	Grejanje	Visok		dB(A)	46	48	50
Radni opseg	Hlađenje	Spoljna temp. Min.~Maks.		°CDB			
	Grejanje	Spoljna temp. Min.~Maks.		°CWB			
Rashladni fluid	Tip		R-32				
	GWP		675				
	Punjenje		kg/TCO,Eq	1,34/0,9			
Povezivanje cevi	Tečnost	SP	mm	6,35			
	Gas	SP	mm	9,5			
	Dužina cevi	SJ - UJ	Maks.	m			
	Visinska razlika	UJ - SJ	Maks.	m			
Napajanje električnom energijom		Faza / Frekvencija / Napon		Hz / V			
Struja - 50 Hz		Maksimalna jačina osigurača (MFA)		A			

(1) EER/COP u skladu sa propisom Eurovent 2012, samo van EU

(2) MFA se koristi za izbor glavnog prekidača i zaštitnog prekidača zemljospoja. Za dodatne informacije, molimo vas da pogledate šemu električnih podataka.

## Zidni uređaj

### Inovacija i kreativnost

- › Funkcionalan dizajn malih dimenzija odgovara za svaki enterijer stoji na raspolaganju u tri boje: beloj, srebrnoj i boji crnog drveta
- › **Koanda efekat** ostvaruje optimalan protok vazduha u cilju postizanja optimalne unutrašnje klime. Korišćenjem specijalno koncipiranih krilaca, bolje usmeren protok vazduha omogućuje bolju raspodelu temperature širom prostorije.
- › Posle određivanja trenutne temperature u prostoriji, **podni senzor** ravnomerno raspoređuje vazduh širom prostorije, pre prelaska na šemu protoka koja usmerava topao ili hladan vazduh ka delovima prostorije kojima je to potrebno.
- › Intenzivno prečišćavanje vazduha uz Daikin Flash Streamer povećava kvalitet unutrašnjeg vazduha
- › Praktično nečujan: uređaj je vrlo tih pri radu, skoro da se i ne primećuje.
- › Onlajn kontroler: upravlja vašom unutrašnjom jedinicom sa bilo kog mesta putem telefonske aplikacije, vaše lokalne mreže ili interneta
- › R-32 proizvodi smanjuju negativan ekološki uticaj za 68% u poređenju sa R-410A. Zahvaljujući svojoj velikoj energetske efikasnosti, oni direktno utiču na smanjenje potrošnje električne energije
- › Vrednosti sezonske efikasnosti do energetske efikasnosti klase A+++ za hlađenje i grejanje



GOOD DESIGN



Podaci u vezi sa efikasnošću		FTXA + RXA	CTXA15 AS/W/T	20AW + 20A	20AS + 20A	20AT + 20A	25AW + 25A	25AS + 25A	25AT + 25A	35AW + 35A	35AS + 35A	35AT + 35A	42AW + 42B	42AS + 42B	42AT + 42B	50AW + 50B	50AS + 50B	50AT + 50B
Kapacitet hlađenja	Min./Nom./Maks.			1,3/2,0/2,6			1,3/2,5/3,2			1,4/3,4/4,0			1,7/4,2/5,0			1,7/5,0/5,3		
Kapacitet grejanja	Min./Nom./Maks.			1,30/2,50/3,50			1,30/2,80/4,70			1,40/4,00/5,20			1,70/5,40/6,00			1,70/5,80/6,50		
Apsorbovana snaga	Hlađenje	Min./Nom./Maks.		0,27/0,43/0,63			0,27/0,56/0,78			0,31/0,78/1,04			-1,05/-			-1,36/-		
	Grejanje	Min./Nom./Maks.		0,25/0,50/0,91			0,25/0,56/1,22			0,26/0,99/1,67			-1,31/-			-1,45/-		
Hlađenje prostora	Klasa energetske efikasnosti		Može da se priključi samo na multi spoljne jedinice	A+++			A+++			A++			A++					
	Kapacitet	Pdesign		kW	2,00	2,50	3,40	4,20	5,00									
	SEER				8,75	8,74	8,73	7,50	7,33									
	Godišnja potrošnja energije			kWh/g	80	101	137	196	239									
Grejanje prostora (prosečni klimatski uslovi)	Klasa energetske efikasnosti		Može da se priključi samo na multi spoljne jedinice	A+++			A+++			A++			A++					
	Kapacitet	Pdesign		kW	2,40	2,45	2,50	3,80	4,00									
	SCOP/A				5,15			4,60										
	Godišnja potrošnja energije			kWh/g	653	666	680	1150	1217									
Nominalna efikasnost	EER			4,70	4,46	4,37	3,99	3,68										
	COP			5,00			4,04	4,12	4,00									
Direktivna u vezi sa oznakama energetske potrošnje		Hlađenje / Grejanje		A/A			A/A			A/A			A/A					

Unutrašnja jedinica		FTXA	CTXA15AS/W/T	20A	25A	35A	42A	50A	
Dimenzije	Uređaj	Visina x Širina x Dubina	mm	295x798x189					
Težina	Uređaj		kg	12					
Filter za vazduh	Tip			Zamenjiv / periv					
Ventilator	Brzina protoka vazduha	Hlađenje	Nečujan rad/Nizak/ Srednji/Visok	4,6 / 6,1 / 8,2 / 11,0	4,6/6,1/8 / 11,0	4,6/6,1/9 / 11,5	4,6/6,1/9 / 11,9	4,6/7,2/10 / 13,1	5,2/7,6/10 / 13,5
		Grejanje	Nečujan rad/Nizak/ Srednji/Visok	4,5/6,4/8,7 / 10,9	4,5/6,4/9,0 / 11,1	4,5/6,4/9,0 / 11,5	4,5/6,4/9,0 / 11,5	5,2/7,7/10,5 / 14,6	5,7/8,2/11,1 / 15,1
Nivo zvučne snage	Hlađenje		dBA	57			60		
Nivo zvučnog pritiska	Hlađenje	Nečujan rad/Nizak/Visok	dBA	19/25/39		19/25/40	19/25/41	21/29/45	24/31/46
	Grejanje	Nečujan rad/Nizak/Visok	dBA	19/25/39		19/25/40	19/25/41	21/29/45	24/31/46   24/33/46
Kontrolni sistemi	Infracrveni daljinski upravljač			ARC466A58					
	Žičani daljinski upravljač			BRC073					
Napajanje električnom energijom	Faza / Frekvencija / Napon	Hz / V		1~/50/220-240					

Spoljna jedinica		RXA	20A	25A	35A	42B	50B		
Dimenzije	Uređaj	Visina x Širina x Dubina	mm	550x765x285			734x870x373		
Težina	Uređaj		kg	32			50		
Nivo zvučne snage	Hlađenje		dBA	59		61	62,0		
	Grejanje		dBA	59		61	62,0		
Nivo zvučnog pritiska	Hlađenje	Nom.	dBA	46		49	48,0		
	Grejanje	Nom.	dBA	47		49	48,0		
Radni opseg	Hlađenje	Spoljna temp. Min.-Maks.	°CDB	-10~46					
	Grejanje	Spoljna temp. Min.-Maks.	°CWB	-15~18					
Rashladni fluid	Tip			R-32					
	GWP			675,0					
Povezivanje cevi	Punjenje	kg/TCO,Eq		0,76/0,52		1,10/0,75			
	Tečnost	SP	mm	6,35		6,4			
	Gas	SP	mm	9,50		12,7			
	Dužina cevi	SJ - UJ Maks.	m	20		30			
	Dodatno punjenje rashladnog fluida	kg/m		0,02 (za dužinu cevi preko 10 m)					
	Višinska razlika	UJ - SJ Maks.	m	15,0			20		
Napajanje električnom energijom	Faza / Frekvencija / Napon	Hz / V		1~/50/220-240					
Struja - 50 Hz	Maksimalna jačina osigurača (MFA)	A		10	13		-		

# Zidni uređaj

## Vrhunski dizajn, uz prvoklasnu efikasnost i udobnost

- › Efektna mešavina rafiniranog dizajna i tehničkog savršenstva, elegantne kristalno-bele mat boje i srebrne boje
- › Daikin Emura je, zahvaljujući svom izvanrednom dizajnu, osvojio mnoge nagrade
- › Srebrni filter za otklanjanje alergena i prečišćavanje vazduha: hvata alergene kao što su polen i grinje.
- › Onlajn kontroler: upravlja vašom unutrašnjom jedinicom sa bilo kog mesta putem telefonske aplikacije, vaše lokalne mreže ili interneta
- › Rad tih kao šapat: funkcionisanje uređaja je gotovo nečujno. Nivo zvučnog pritiska je snižen do 19 dBA!
- › Senzor za otkrivanje pokreta za 2 područja: vazduh se šalje u područje u kome niko nije prisutan u datom trenutku. Ako nema nikoga u prostoriji, uređaj se automatski prebacuje na program za uštedu energije.
- › R-32 proizvodi smanjuju negativan ekološki uticaj za 68% u poređenju sa R-410A. Zahvaljujući svojoj velikoj energetske efikasnosti, oni direktno utiču na smanjenje potrošnje električne energije
- › Vrednosti sezonske efikasnosti do energetske efikasnosti klase A+++ za hlađenje i grejanje



- › Funkcija trodimenzionalnog protoka vazduha kombinuje vertikalno i horizontalno automatsko njihanje da bi usmerila strujanje toplog/hladnog vazduha ka uglovima velikih prostorija

Podaci u vezi sa efikasnošću				FTXJ + RXJ	20MW + 20M	20MS + 20M	25MW + 25M	25MS + 25M	35MW + 35M	35MS + 35M	50MW + 50N	50MS + 50N
Kapacitet hlađenja	Min./Nom./Maks.		kW		-2,3/-			-2,4/-		-3,5/-		1,40/4,80/5,50
	Kapacitet grejanja	Min./Nom./Maks.	kW		-2,5/-			-3,2/-		-4/-		1,10/5,80/7,00
Apsorbovana snaga	Hlađenje	Nom.	kW		0,50			0,51		0,86		1,43
	Grejanje	Nom.	kW		0,50			0,70		0,99		1,59
Hlađenje prostora	Klasa energetske efikasnosti				A+++			A++			A++	
	Kapacitet	Pdesign	kW		2,30			2,40		3,50		4,80
	SEER				8,73			8,64		7,19		7,02
	Godišnja potrošnja energije		kWh/g		92			97		170		239
Grejanje prostora (prosečni klimatski uslovi)	Klasa energetske efikasnosti				A++			A++			A+	
	Kapacitet	Pdesign	kW		2,10			2,70		3,00		4,60
	SCOP/A				4,61			4,60				4,28
	Godišnja potrošnja energije		kWh/g		638			822		913		1505
Nominalna efikasnost	EER				4,64			4,73		4,09		3,35
	COP				5,00			4,57		4,04		3,65
	Godišnja potrošnja energije		kWh		248			254		428		-
	Direktno u vezi sa oznakama energetske potrošnje: Hlađenje / Grejanje				A/A							

Unutrašnja jedinica				FTXJ	20MW	20MS	25MW	25MS	35MW	35MS	50MW	50MS		
Dimenzije	Uređaj	Visina x Širina x Dubina		mm	303x998x212									
Težina	Uređaj			kg	12,0									
Filter za vazduh	Tip				Zamenjiv / periv									
Ventilator	Brzina protoka vazduha	Hlađenje	Nečujan rad/Nizak/Srednji/Visok	m <sup>3</sup> /min	2,6/4,4/6,6/8,9				2,9/4,8/7,8/10,9				3,6/6,8/8,9/10,9	
		Grejanje	Nečujan rad/Nizak/Srednji/Visok	m <sup>3</sup> /min	3,8/6,3/8,4/10,2			3,8/6,3/8,6/11,0		4,1/6,9/9,6/12,4			5,0/8,1/10,5/12,6	
Nivo zvučne snage	Hlađenje			dBA	54				59				60	
	Grejanje			dBA	56				59				60	
Nivo zvučnog pritiska	Hlađenje	Nečujan rad/Nizak/Visok		dBA	19/25/38				20/26/45				32/35/46	
	Grejanje	Nečujan rad/Nizak/Visok		dBA	19/28/40			19/28/41		20/29/45			32/35/47	
Kontrolni sistemi	Infracrveni daljinski upravljač				ARC466A9									
	Žičani daljinski upravljač				-									
Napajanje električnom energijom	Faza / Frekvencija / Napon			Hz / V	1~/50/220-240									

Spoljna jedinica				RXJ	20M	20M	25M	25M	35M	35M	50N	50N		
Dimenzije	Uređaj	Visina x Širina x Dubina		mm	550x765x285						734x870x373			
Težina	Uređaj			kg	34						50			
Nivo zvučne snage	Hlađenje			dBA	61				63				63,0	
	Grejanje			dBA	62				63				63,0	
Nivo zvučnog pritiska	Hlađenje	Nom./Visok		dBA	-46				-48				48,0/-	
	Grejanje	Nom./Visok		dBA	-47				-48				48,0/-	
Radni opseg	Hlađenje	Spoljna temp. Min.~Maks.		°CDB					-10~-46					
	Grejanje	Spoljna temp. Min.~Maks.		°CWB					-15~-18					
Rashladni fluid	Tip				R-32									
	GWP				675									
Povezivanje cevi	Punjenje			kg/TCO,Eq	0,72/0,5				1,15/0,78					
	Tečnost	SP		mm	6,35				6,4					
Gas	SP			mm	9,5				12,7					
	Dužina cevi	SJ - UJ	Maks.	m	20				30					
		Sistem	Bez punjenja	m	10				-					
	Dodatno punjenje rashladnog fluida			kg/m	0,02 (za dužinu cevi preko 10 m)									
Napajanje električnom energijom	Visinska razlika	UJ - SJ	Maks.	m	15				20					
	Faza / Frekvencija / Napon			Hz / V	1~/50/220-240									
Struja - 50 Hz	Maksimalna jačina osigurača (MFA)			A	10				-					



## Zidni uređaj

Atraktivan zidni dizajn koji pruža savršen kvalitet unutrašnjeg vazduha

- › Vrednosti sezonske efikasnosti do energetske efikasnosti klase A+++ za hlađenje i grejanje
- › Praktično nečujan: uređaj je vrlo tih pri radu, skoro da se i ne primećuje.
- › Svežiji, čistiji vazduh zahvaljujući Daikinovoj Flash Streamer tehnologiji: dišite punim plućima, ne razmišljajte o nečistoćama u vazduhu
- › Senzor za otkrivanje pokreta za 2 područja: vazduh se šalje u područje u kome niko nije prisutan u datom trenutku. Ako nema nikoga u prostoriji, uređaj se automatski prebacuje na program za uštedu energije.

**NOVO-  
STANDARDNO  
UKLJUČENO** › Onlajn kontroler (opcija): upravlja vašom unutrašnjom jedinicom sa bilo kog mesta putem telefonske aplikacije, vaše lokalne mreže ili interneta i prati vašu energetska potrošnju

- › Diskretan klima-uređaj ravnih linija, odgovara evropskom stilu u pogledu unutrašnje dekoracije
- › R-32 proizvodi smanjuju negativan ekološki uticaj za 68% u poređenju sa R-410A. Zahvaljujući svojoj velikoj energetske efikasnosti, oni direktno utiču na smanjenje potrošnje električne energije



- › Funkcija trodimenzionalnog protoka vazduha kombinuje vertikalno i horizontalno automatsko njihanje da bi usmerila strujanje toplog/hladnog vazduha ka uglovima velikih prostorija

Podaci u vezi sa efikasnošću				FTXM + RXM	CTXM15N	20N + 20N9	25N + 25N9	35N + 35N9	42N + 42N9	50N + 50N9	60N + 60N9	71N + 71N						
Kapacitet hlađenja		Min./Nom./Maks.	kW			1,30/2,00/2,60	1,30/2,50/3,20	1,40/3,40/4,00	1,70/4,20/5,00	1,70/5,00/6,00	1,70/6,00/7,00	2,30/7,10/8,50						
Kapacitet grejanja		Min./Nom./Maks.	kW			1,30/2,50/3,50	1,30/2,80/4,70	1,40/4,00/5,20	1,70/5,40/6,00	1,70/5,80/7,70	1,70/7,00/8,00	2,30/8,20/10,20						
Apsorbovana snaga	Hlađenje	Nom.	kW			0,44	0,56	0,80	0,97	1,36	1,77	2,34						
	Grejanje	Nom.	kW			0,50	0,56	0,99	1,31	1,45	1,94	2,57						
Hlađenje prostora Klasa energetske efikasnosti						A+++			A++									
Kapacitet	Pdesign	kW		Može da se priključi samo na multi spoljne jedinice	2,00		2,50		3,40		4,20		5,00		6,00		7,10	
					SEER		8,65		7,85		7,41		6,90		6,20		4,10	
Godišnja potrošnja energije		kWh/g			81		101		138		187		236		304		401	
Grejanje prostora Klasa energetske efikasnosti							A+++			A++		A+						
Kapacitet	Pdesign	kW			2,30		2,40		2,50		4,00		4,60		4,80		6,20	
					SCOP/A		5,10		4,71		4,30		4,10		2,115			
Godišnja potrošnja energije		kWh/g			632		659		687		1189		1369		1562		2115	
Nominalna efikasnost	EER				4,57		4,50		4,23		4,33		3,68		3,39		3,03	
	COP				5,00		4,04		4,12		4,00		3,61		3,19		1,172	
	Godišnja potrošnja energije	kWh			219		278		402		485		679		885		1172	
Direktivna u vezi sa oznakama energetske potrošnje Hlađenje / Grejanje						A/A						B/D						

Unutrašnja jedinica				FTXM	CTXM15N	20N	25N	35N	42N	50N	60N	71N		
Dimenzije	Uređaj	Visina x Širina x Dubina	mm			294x811x272					300x1040x295			
Težina	Uređaj		kg			10,0					14,5			
Filter za vazduh Tip						Zamenjiv / periv								
Ventilator	Brzina protoka vazduha	Hlađenje	Nečujan rad/Nizak/Srednji/Visok	m <sup>3</sup> /min	4,4/6,0/7,9/11,1	4,4/6,2/8,1/11,1	4,6/6,4/8,3/12,3	4,6/7,1/9,5/12,6	8,1/11,6/14,2/16,1	9,1/12,0/14,6/17,1	10,1/12,5/15,0/17,6			
		Grejanje	Nečujan rad/Nizak/Srednji/Visok	m <sup>3</sup> /min	5,3/6,5/8,7/10,8	5,3/6,8/8,7/10,8	5,3/7,1/9,0/10,8	5,3/7,1/10,4/13,0	10,7/12,2/14,6/17,1	11,2/12,6/15,6/17,7	11,9/13,0/16,2/18,4			
Nivo zvučne snage	Hlađenje		dBA	57		58		60		58		60		
	Grejanje		dBA	54		54		60		58		59		
Nivo zvučnog pritiska	Hlađenje	Nečujan rad/Nizak/Visok	dBA	19/25/41			19/29/45		21/30/45		27/36/44		30/37/46	
	Grejanje	Nečujan rad/Nizak/Visok	dBA	20/26/39		20/27/39		20/28/39		21/29/45		31/34/43		33/36/45
Kontrolni sistemi Infracrveni daljinski upravljač						ARC466A33								
Žičani daljinski upravljač						BRC073A1								
Napajanje električnom energijom Faza / Frekvencija / Napon				Hz / V		1~/50/220-240								

Spoljna jedinica				RXM/RXM	CTXM15N	20N9	25N9	35N9	42N9	50N9	60N9	71N			
Dimenzije	Uređaj	Visina x Širina x Dubina	mm			550x765x285					734x870x373		734x870x320		
Težina	Uređaj		kg			32					50		56		
Nivo zvučne snage	Hlađenje		dBA			59		58		61		62		63	
	Grejanje		dBA			59		61		62		63		67	
Nivo zvučnog pritiska	Hlađenje	Nom.	dBA			46		49		48		47		47	
	Grejanje	Nom.	dBA			47		49		48		49		48	
Radni opseg	Hlađenje	Spoljna temp. Min.~Maks.	°CDB			---						-10~46			
	Grejanje	Spoljna temp. Min.~Maks.	°CWB			---						-15~18			
Rashladni fluid Tip						R-32									
GWP						675									
Punjenje				kg/TCO,Eq		0,76/0,52		1,10/0,75		1,15/0,78					
Povezivanje cevi	Tečnost	SP	mm			6,35				6,4					
	Gas	SP	mm			9,50				12,7					
Dužina cevi	SJ - UJ	Maks.	m			20				30					
	Sistem	Bez punjenja	m			10				-					
Dodatno punjenje rashladnog fluida				kg/m		0,02 (za dužinu cevi preko 10 m)									
Visinska razlika UJ - SJ				Maks.	m	15				20					
Napajanje električnom energijom Faza / Frekvencija / Napon				Hz / V		1~/50/220-240									
Struja - 50 Hz				Maksimalna jačina osigurača (MFA)	A	-									

## Zidni uređaj

Diskretan zidni uređaj koji pruža veliku efikasnost i udobnost

- NOVO** > Praktično nečujan: uređaj je vrlo tih pri radu, skoro da se i ne primećuje.
- > Onlajn kontroler (opcija): upravlja vašom unutrašnjom jedinicom sa bilo kog mesta putem telefonske aplikacije, vaše lokalne mreže ili interneta i prati vašu energetske potrošnje
- NOVO** > Srebrni filter za otklanjanje alergena i prečišćavanje vazduha: hvata alergene kao što su polen i grinje.
- NOVO** > Funkcija trodimenzionalnog protoka vazduha kombinuje vertikalno i horizontalno automatsko njihanje da bi usmerila strujanje toplog/hladnog vazduha ka uglovima velikih prostorija
- > Manje dimenzije ovog uređaja ga čine idealnim za projekte renoviranja, naročito za instalaciju iznad vrata
- > R-32 proizvodi smanjuju negativan ekološki uticaj za 68% u poređenju sa R-410A. Zahvaljujući svojoj velikoj energetskej efikasnosti, oni direktno utiču na smanjenje potrošnje električne energije
- > Vrednosti sezonske efikasnosti se kreću do koeficijenta A++ za hlađenje i za grejanje
- > Zidni uređaj modernog dizajna koji štedi prostor



(samo 2 porta)

Podaci u vezi sa efikasnošću		FTXP + RXP	20M + 20M	25M + 25M	35M + 35M	50M + 50M	60M + 60M	71M + 71M		
Kapacitet hlađenja	Min./Nom./Maks.	kW	1,3/2,00/2,6	1,3/2,50/3,0	1,3/3,50/4,0	1,7/5,0/6,0	1,7/6,0/7,0	2,3/7,1/7,3		
Kapacitet grejanja	Min./Nom./Maks.	kW	1,30/2,50/3,50	1,30/3,00/4,00	1,30/4,00/4,80	1,7/6,0/7,7	1,7/7,0/8,0	2,3/8,2/9,0		
Apsorbovana snaga	Hlađenje	Min./Nom./Maks.	kW	0,31/0,50/0,72	0,31/0,65/0,72	0,29/1,01/1,30	0,320/1,385/1,826	0,332/1,824/2,980	0,449/2,689/3,274	
	Grejanje	Min./Nom./Maks.	kW	0,25/0,52/0,95	0,25/0,69/0,95	0,29/1,00/1,29	0,440/1,579/2,356	0,456/1,928/2,787	0,617/2,571/3,306	
Hlađenje prostora	Klasa energetske efikasnosti		A++							
	Kapacitet	Pdesign	kW	2,00	2,50	3,50	5,0	6,0	7,1	
	SEER			6,79	6,92	6,62	7,30	6,82	6,20	
	Godišnja potrošnja energije		kWh/g	103	126	186	240	308	401	
Grejanje prostora (prosečni klimatski uslovi)	Klasa energetske efikasnosti		A++							
	Kapacitet	Pdesign	kW	2,20	2,40	2,80	4,60	4,80	6,20	
	SCOP/A			4,65	4,61	4,64	4,40	4,10	4,01	
	Godišnja potrošnja energije		kWh/g	662	728	845	1463	1638	2166	
Nominalna efikasnost	EER			4,02	3,83	3,49	3,61	3,29	2,64	
	COP			4,77	4,36	4,02	3,80	3,63	3,19	
	Godišnja potrošnja energije			kWh	249	326	-	693	912	1345
	Direktivna u vezi sa oznakama energetske potrošnje			Hlađenje / Grejanje				-/-		

Unutrašnja jedinica		FTXP	20M	25M	35M	50M	60M	71M		
Dimenzije	Uređaj	Visina x Širina x Dubina	286x770x225			295x990x263				
Težina	Uređaj		8,50			13,5				
Filter za vazduh	Tip		Zamenjiv / periv							
Ventilator	Brzina protoka vazduha	Hlađenje	Nečujan rad/Nizak/Srednji/Visok	m <sup>3</sup> /min	4,2/5,6/7,4/9,5	4,2/5,8/7,7/9,7	4,5/6,3/8,3/11,5	8,3/11,5/14,0/16,3	9,2/11,8/14,4/16,8	10,1/11,8/14,4/16,8
		Grejanje	Nečujan rad/Nizak/Srednji/Visok	m <sup>3</sup> /min	5,2/6,2/8,1/10,4	5,2/6,4/8,1/10,4	5,3/7,0/9,0/11,5	10,4/11,8/14,4/17,3	11,0/12,4/15,3/17,9	
Nivo zvučne snage	Hlađenje			dBA	55	58	59	60	62	
		Grejanje		dBA	55	58	61	62		
Nivo zvučnog pritiska	Hlađenje	Nečujan rad/Nizak/Visok		dBA	19/25/39	19/26/40	20/27/43	27/34/43	30/36/45	32/37/46
		Grejanje	Tih rad/Nizak/Visok/Super visok	dBA	21/28/39/-	21/28/40/-	21/29/40/-	-/30/38/42	-/32/40/44	-/33/41/45
Kontrolni sistemi	Infracrveni daljinski upravljač		ARC480A53							
	Žičani daljinski upravljač		BRC944B2 / BRC073A1							
Napajanje električnom energijom	Faza / Frekvencija / Napon	Hz / V	1~/50/220-240							

Spoljna jedinica		RXP	20M	25M	35M	50M	60M	71M		
Dimenzije	Uređaj	Visina x Širina x Dubina	550x658x275			734x870x373				
Težina	Uređaj		26		28	46,0	50,0			
Nivo zvučne snage	Hlađenje		dBA	60	62	61	63	66		
		Grejanje		dBA	61	62	61	63	65	
Nivo zvučnog pritiska	Hlađenje	Nom./Visok		dBA	-/46	-/48	47/-	49/-	52/-	
		Grejanje	Nom./Visok		dBA	-/47	-/48	49/-	52/-	
Radni opseg	Hlađenje	Spoljna temp. Min.~Maks.	---							
		Grejanje	Spoljna temp. Min.~Maks.	---						
Rashladni fluid	Tip		R-32							
	GWP		675,0							
Povezivanje cevi	Punjenje		kg/TCO <sub>Eq</sub>	0,55/0,37		0,70/0,48	0,90/0,61	1,15/0,78		
	Tečnost	SP	mm	6,35				6,4		
		Gas	SP	mm	9,5				12,7	
	Dužina cevi		SJ - UJ	Maks.	15				30	
	Dodatno punjenje rashladnog fluida		kg/m	0,02 (za dužinu cevi preko 10 m)						
	Visinska razlika		UJ - SJ	Maks.	12				20	
Napajanje električnom energijom	Faza / Frekvencija / Napon	Hz / V	1~/50/220-240							
Struja - 50 Hz	Maksimalna jačina osigurača (MFA)	A	-							

## Zidni uređaj

Zidni uređaj, za malu potrošnju električne energije i prijatnu udobnost

- › Vrednosti sezonske efikasnosti do klase A++ pri hlađenju
- › Onlajn kontroler (opcija): upravlja vašom unutrašnjom jedinicom sa bilo kog mesta putem telefonske aplikacije, vaše lokalne mreže ili interneta i prati vašu energetske potrošnju
- › Tih pri radu - do 21 dBA
- › R-32 proizvodi smanjuju negativan ekološki uticaj za 68% u poređenju sa R-410A. Zahvaljujući svojoj velikoj energetske efikasnosti, oni direktno utiču na smanjenje potrošnje električne energije



Podaci u vezi sa efikasnošću		FTXF + RXF	20A + 20A	25A + 25A	35A + 35A	50A + 50B	60A + 60B	71A + 71A	
Kapacitet hlađenja	Min./Nom./Maks.	kW	1,3/2,00/2,6	1,3/2,50/3,0	1,3/3,30/3,8	1,7/5,0/6,0	1,7/6,0/7,0	2,3/7,1/7,3	
Kapacitet grejanja	Min./Nom./Maks.	kW	1,30/2,50/3,50	1,30/2,80/4,00	1,30/3,50/4,80	1,7/6,0/7,70	1,7/6,4/8,00	2,3/8,2/9,00	
Apsorbovana snaga	Hlađenje	Min./Nom./Maks.	kW	0,31/0,51/0,72	0,31/0,76/1,05	0,29/1,00/1,30	0,320/1,502/1,826	0,332/1,846/2,980	0,449/2,773/3,274
	Grejanje	Min./Nom./Maks.	kW	0,25/0,60/0,95	0,25/0,70/1,11	0,29/0,94/1,29	0,440/1,617/2,356	0,456/1,628/2,787	0,617/2,603/3,306
Hlađenje prostora	Klasa energetske efikasnosti		A++						
	Kapacitet	Pdesign	kW	2,00	2,50	3,50	5,00	6,00	7,10
	SEER			6,15	6,22	6,21		6,15	5,15
	Godišnja potrošnja energije		kWh/g	114	141	197	282	342	483
Grejanje prostora (prosečni klimatski uslovi)	Klasa energetske efikasnosti		A+						
	Kapacitet	Pdesign	kW	2,20	2,40	2,80	4,60	4,80	6,20
	SCOP/A			4,10	4,06			3,81	
	Godišnja potrošnja energije		kWh/g	751	827	965	1585	1653	2278
Nominalna efikasnost	EER		3,94	3,30		3,33	3,25	2,56	
	COP		4,19	4,01	3,71		3,93	3,15	
	Godišnja potrošnja energije		kWh	-	-	751	923	1387	
	Direktiva u vezi sa oznakama energetske potrošnje	Hlađenje / Grejanje		A/A			-/-		

Unutrašnja jedinica		FTXF	20A	25A	35A	50A	60A	71A		
Dimenzije	Uređaj	Visina x Širina x Dubina	286x770x225			295x990x263				
Težina	Uređaj		9,00			13,5				
Filter za vazduh	Tip	Zamenjiv / periv								
Ventilator	Brzina protoka vazduha	Hlađenje	Nečujan rad/Nizak/Srednji/Visok	m³/min	4,4/5,9/7,9 /9,8	4,4/6,1/8,1 /10,1	4,5/6,3/8,3 /11,5	10,5/11,9/14,4 /16,8	10,7/12,2/14,8 /17,3	
		Grejanje	Nečujan rad/Nizak/Srednji/Visok	m³/min	5,3/6,5/8,4 /10,3	5,3/6,7/8,6 /10,3	5,3/7,0/9,0 /11,5	10,7/12,2/14,8 /17,3	11,3/12,8/15,8 /17,9	
Nivo zvučne snage	Hlađenje			dBA	55	58	59	60	62	
	Grejanje			dBA	55	58	61	62		
Nivo zvučnog pritiska	Hlađenje	Nečujan rad/Nizak/Visok		dBA	20/25/39	20/26/40	20/27/43	31/34/43	33/36/45	34/37/46
	Grejanje	Nečujan rad/Nizak/Visok		dBA	21/28/39	21/28/40	21/29/40	30/33/42	32/35/44	33/36/45
Kontrolni sistemi	Infracrveni daljinski upravljač		ARC470A1							
	Žičani daljinski upravljač		BRC944B2 / BRC073A1			BRC073A1				
Napajanje električnom energijom	Faza / Frekvencija / Napon	Hz / V	1~/50/220-240							

Spoljna jedinica		RXF/RXF	20A	25A	35A	50B	60B	71A	
Dimenzije	Uređaj	Visina x Širina x Dubina	550x658x275			734x870x373			
Težina	Uređaj		26	28		46,0	50,0		
Nivo zvučne snage	Hlađenje		60	62	61	63	66		
	Grejanje		61	62	61	63	65		
Nivo zvučnog pritiska	Hlađenje	Nom./Visok	dBA	-/46	-/48	47/-	49/-	52/-	
	Grejanje	Nom./Visok	dBA	-/47	-/48	49/-		52/-	
Radni opseg	Hlađenje	Spoljna temp. Min.~Maks.	°CDB			-10~46			
	Grejanje	Spoljna temp. Min.~Maks.	°CWB			-15~25			
Rashladni fluid	Tip		R-32						
	GWP		675,0						
Povezivanje cevi	Punjenje	kg/TCO,Eq	0,65/0,44		0,70/0,48	0,90/0,61	1,15/0,78		
	Tečnost	SP	mm			6,4			
	Gas	SP	mm			12,7			
	Dužina cevi	SJ - UJ	Maks.	m			30		
	Dodatno punjenje rashladnog fluida		kg/m	0,02 (za dužinu cevi preko 10 m)					
	Visinska razlika	UJ - SJ	Maks.	m			20		
Napajanje električnom energijom	Faza / Frekvencija / Napon	Hz / V	1~/50/220-240						
Struja - 50 Hz	Maksimalna jačina osigurača (MFA)	A	-						



# Zidni uređaj

NOVO

## Zidni uređaj, pristupačne cene

- › Ravna, moderna prednja maska se lako uklapa u svaki enterijer i lako se čisti
- › Onlajn kontroler (opcija): upravlja vašom unutrašnjom jedinicom sa bilo kog mesta putem telefonske aplikacije, vaše lokalne mreže ili interneta i prati vašu energetske potrošnju
- › Vrednosti sezonske efikasnosti do klase A++ pri hlađenju
- › R-32 proizvodi smanjuju negativan ekološki uticaj za 68% u poređenju sa R-410A. Zahvaljujući svojoj velikoj energetskej efikasnosti, oni direktno utiču na smanjenje potrošnje električne energije



Podaci u vezi sa efikasnošću		FTXC + RXC	20B + 20B	25B + 25B	35B + 35B	50B + 50B	60B + 60B	71B + 71B
Kapacitet hlađenja	Min./Maks.	kW	1,3/3,0		1,3/4,0	1,4/6,2	1,8/7,0	2,3/7,3
Kapacitet grejanja	Min./Maks.	kW	1,30/4,00		1,30/4,80	1,36/6,60	1,48/8,00	2,30/9,00
Apsorbovana snaga	Hlađenje	Min./Nom./Maks. kW	0,30/0,595/1,15	0,30/0,765/1,15	0,32/1,05/1,74	0,30/1,55/2,11	0,38/1,89/2,05	0,44/2,38/2,54
	Grejanje	Min./Nom./Maks. kW	0,28/0,670/1,35	0,28/0,750/1,35	0,28/1,07/1,57	0,27/1,52/1,85	0,33/1,68/2,35	0,50/2,46/2,74
Hlađenje prostora	Klasa energetske efikasnosti		A++					
	Kapacitet	Pdesign kW	2,08	2,57	3,44	5,08	6,21	6,96
	SEER		6,89	6,84	6,87	6,45	6,40	5,30
	Godišnja potrošnja energije	kWh/g	106	132	175	276	340	459
Grejanje prostora (prosečni klimatski uslovi)	Klasa energetske efikasnosti		A+					
	Kapacitet	Pdesign kW	1,87	2,23	2,24	3,90	4,10	6,35
	SCOP/A		4,40	4,45	4,28	4,42	4,24	3,81
	Godišnja potrošnja energije	kWh/g	594	700	732	1236	1354	2334
Nominalna efikasnost	EER		3,36	3,35	3,29	3,30	2,98	
	COP		3,73	3,79	3,74	3,71	3,81	3,25
	Direktiva u vezi sa oznakama energetske potrošnje Hlađenje / Grejanje		A/A					

Unutrašnja jedinica		FTXC	20B	25B	35B	50B	60B	71B
Dimenzije	Uređaj Visina x Širina x Dubina	mm	288x785x250				297x1010x288	
Težina	Uređaj	kg	9,00		9,50		13,0	
Filter za vazduh	Tip		Zamenjiv / periv					
Ventilator	Brzina protoka vazduha Hlađenje Nečujan rad/Nizak/Srednji/Visok	m <sup>3</sup> /min	5,4/6,5/9/10,8			7,4/8,2/10/12,2		10,2/13,6/16/20,4
Nivo zvučne snage	Hlađenje	dBA	54		55		57	
Nivo zvučnog pritiska	Hlađenje Nečujan rad/Nizak/Visok	dBA	20/26/38		21/26/39		29/33/45	
Kontrolni sistemi	Infracrveni daljinski upravljač		BRC52B66					
	Žičani daljinski upravljač		-					
Napajanje električnom energijom	Faza / Frekvencija / Napon	Hz / V	1~/50/220-240					

Spoljna jedinica		RXC	20B	25B	35B	50B	60B	71B	
Dimenzije	Uređaj Visina x Širina x Dubina	mm	550x658x273				615x845x300		
Težina	Uređaj	kg	24,0		26,0		39,0		
Nivo zvučne snage	Hlađenje	dBA	58		60		65		
Nivo zvučnog pritiska	Hlađenje Visok	dBA	45		46		51		
Radni opseg	Hlađenje	Spoljna temp. Min.~Maks. °CDB	10~46				-15~18		
	Grejanje	Spoljna temp. Min.~Maks. °CWB	-15~18						
Rashladni fluid	Tip		R-32						
	GWP		675,0						
	Punjenje	kg/TCO,Eq	0,550/0,371		0,750/0,506		1,00/0,675		
Povezivanje cevi	Tečnost	SP mm	6,4						
	Gas	SP mm	9,52				12,7		
	Dužina cevi	SJ - UJ Maks. m	20				30		
		Sistem Bez punjenja m	8						
		Dodatno punjenje rashladnog fluida	kg/m	0,017 (za dužinu cevi preko 7,5 m)					
		Visinska razlika UJ - SJ Maks. m		15,0				20,0	
Napajanje električnom energijom	Faza / Frekvencija / Napon	Hz / V	1~/50/220-240						
Struja - 50 Hz	Maksimalna jačina osigurača (MFA)	A	16				20		

\*Samo za tržište Bugarske i Rumunije.

## Skriveni plafonski uređaj

Skriveni plafonski uređaj malih dimenzija, visine svega 200 mm

- › Nevidljiv uređaj, skriven u tavanici: vide se samo usisna i izduvna rešetka
- › Manje dimenzije omogućuju laku ugradnju u prazninu u tavanici od svega 240 mm

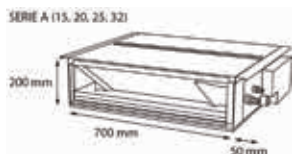

- › Srednji spoljni statički pritisak do 40 Pa pojednostavljuje upotrebu uređaja sa fleksibilnim cevima raznih dužina
- › Opcija filtera sa automatskim čišćenjem obezbeđuje maksimalnu efikasnost, udobnost i pouzdanost zahvaljujući redovnom čišćenju filtera
- › Komplet za više zona omogućuje pojedinačnu kontrolu većeg broja klimatizovanih zona koje opslužuje jedna jedina unutrašnja jedinica



sa automatskim čišćenjem i opcijom za više zona

Podaci u vezi sa efikasnošću		FDXM + RXM	25F9 + 25N9	35F9 + 35N9	50F9 + 50N9	60F9 + 60N9	
Kapacitet hlađenja	Min./Nom./Maks.	kW	1,30/2,40/3,00	1,40/3,40/3,80	1,70/5,00/5,30	1,70/6,00/6,50	
Kapacitet grejanja	Min./Nom./Maks.	kW	1,30/3,20/4,50	1,40/4,00/5,00	1,70/5,80/6,00	1,70/7,00/7,10	
Hlađenje prostora	Klasa energetske efikasnosti		A+	A	A+	A	
	Kapacitet Pdesign	kW	2,40	3,40	5,00	6,00	
	SEER		5,68	5,26	5,77	5,56	
	ηs,c	%			-		
Grejanje prostora (prosečni klimatski uslovi)	Klasa energetske efikasnosti		A+		A		
	Kapacitet Pdesign	kW	2,60	2,90	4,00	4,60	
	SCOP/A		4,24	3,88	3,93	3,80	
	ηs,h	%			-		
Godišnja potrošnja energije	kWh/g		148	226	303	378	
Godišnja potrošnja energije		kWh/g	858	1046	1424	1693	
Unutrašnja jedinica		FDXM	25F9	35F9	50F9	60F9	
Dimenzije	Uređaj Visina x Širina x Dubina	mm	200x750x620		200x1150x620		
Težina	Uređaj	kg	21		28		
Filter za vazduh	Tip		Zamenjiv / periv				
Ventilator	Brzina protoka vazduha	Hlađenje Visoka/Srednja/Niska	m <sup>3</sup> /min	7,3/8,0 / 8,7		13,3/14,6 / 15,8	13,5/14,8 / 16,0
	Grejanje	Visoka/Srednja/Niska	m <sup>3</sup> /min	7,3/8,0 / 8,7		13,3/14,6 / 15,8	13,5/14,8 / 16,0
Nivo zvučne snage	Hlađenje	Nom.	Pa	30		40	
	Grejanje		dBA	53,0		55,0	56,0
Nivo zvučnog pritiska	Hlađenje	Nizak/Visok	dBA	27,0/35,0		30,0/38,0	
	Grejanje	Nizak/Visok	dBA	27,0/35,0		30,0/38,0	
Kontrolni sistemi	Infracrveni daljinski upravljač			-			
	Žičani daljinski upravljač			-			
Napajanje električnom energijom	Faza / Frekvencija / Napon	Hz / V	1~/50/220-240				
Spoljna jedinica		RXM	25N9	35N9	50N9	60N9	
Dimenzije	Uređaj Visina x Širina x Dubina	mm	550x765x285		734x870x373		
Težina	Uređaj	kg	32		50		
Nivo zvučne snage	Hlađenje		dBA	58	61	62	63
	Grejanje		dBA	59	61	62	63
Nivo zvučnog pritiska	Hlađenje	Nom.	dBA	46	49	48	
	Grejanje	Nom.	dBA	47		49	
Radni opseg	Hlađenje	Spoljna temp. Min.~Maks.	°CDB	---			
	Grejanje	Spoljna temp. Min.~Maks.	°CWB	---			
Rashladni fluid	Tip			R-32			
	GWP			675			
Povezivanje cevi	Punjenje	kg/TCO,Eq	0,76/0,52		1,15/0,78		
	Tečnost SP	mm	6,35		6,4		
	Gas SP	mm	9,50		12,7		
	Dužina cevi SJ - UJ	Maks.	m		30		
	Sistem Bez punjenja	m	10		-		
	Dodatno punjenje rashladnog fluida	kg/m	0,02 (za dužinu cevi preko 10 m)				
Visinska razlika UJ - SJ	Maks.	m	15		20		
Napajanje električnom energijom	Faza / Frekvencija / Napon	Hz / V	1~/50/220-240				
Struja - 50 Hz	Maksimalna jačina osigurača (MFA)	A	-				

## Podni/parapetni uređaj

Parapetni uređaj za optimalni grejni komfor zahvaljujući dvojnog protoku vazduha

- › Vrednosti sezonske efikasnosti do klase A++ pri hlađenju
- › Mala visina ovog uređaja (620 mm) omogućuje postavljanje ispod prozora
- › Onlajn kontroler (opcija): upravlja vašom unutrašnjom jedinicom sa bilo kog mesta putem telefonske aplikacije, vaše lokalne mreže ili interneta i prati vašu energetska potrošnju
- › Rad tih kao šapat: nivo zvučnog pritiska snižen do 23 dBA
- › R-32 proizvodi smanjuju negativan ekološki uticaj za 68% u poređenju sa R-410A. Zahvaljujući svojoj velikoj energetska efikasnosti, oni direktno utiču na smanjenje potrošnje električne energije



Podaci u vezi sa efikasnošću		FVXM + RXM	25F + 25N9	35F + 35N9	50F + 50N9	
Kapacitet hlađenja	Min./Nom./Maks.	kW	1,30/2,50/3,00	1,40/3,50/3,80	1,40/5,00/5,60	
Kapacitet grejanja	Min./Nom./Maks.	kW	1,30/3,40/4,50	1,40/4,50/5,00	1,40/5,80/8,10	
Apsorbovana snaga	Hlađenje	Nom.	0,60	1,09	1,55	
	Grejanje	Nom.	0,77	1,19	1,60	
Hlađenje prostora	Klasa energetske efikasnosti		A++			
	Kapacitet	Pdesign	kW	2,50	3,50	5,00
	SEER			7,20	6,43	6,80
	Godišnja potrošnja energije		kWh/g	120	190	257
Grejanje prostora (prosečni klimatski uslovi)	Klasa energetske efikasnosti		A+			
	Kapacitet	Pdesign	kW	2,40	2,90	4,20
	SCOP/A			4,56	4,00	
	Godišnja potrošnja energije		kWh/g	737	1015	1471
Nominalna efikasnost	EER		4,20			
	COP		4,42			
	Godišnja potrošnja energije		kWh			
			298			
Direktiva u vezi sa oznakama energetske potrošnje		Hlađenje / Grejanje		A/A		

Unutrašnja jedinica		FVXM	25F	35F	50F		
Dimenzije	Uređaj	Visina x Širina x Dubina	600x700x210				
Težina	Uređaj		14				
Filter za vazduh	Tip		Zamenjiv / periv				
Ventilator	Brzina protoka vazduha	Hlađenje	Nečujan rad/Nizak/Srednji/Visok	m <sup>3</sup> /min	4,1/4,8/6,5 / 8,2	4,5/4,9/6,7 / 8,5	6,6/7,8/8,9 / 10,1
		Grejanje	Nečujan rad/Nizak/Srednji/Visok	m <sup>3</sup> /min	4,4/5,0/6,9 / 8,8	4,7/5,2/7,3 / 9,4	7,1/8,5/10,1 / 11,8
Nivo zvučne snage	Hlađenje			dBA	52	57	
	Grejanje			dBA	52	58	
Nivo zvučnog pritiska	Hlađenje	Nečujan rad/Nizak/Visok		dBA	23/26/38	24/27/39	32/36/44
	Grejanje	Nečujan rad/Nizak/Visok		dBA	23/26/38	24/27/39	32/36/45
Kontrolni sistemi	Infracrveni daljinski upravljač		ARC452A1				
	Žičani daljinski upravljač		-				
Napajanje električnom energijom	Faza / Frekvencija / Napon	Hz / V	1~/50/220-230-240				

Spoljna jedinica		RXM	25N9	35N9	50N9	
Dimenzije	Uređaj	Visina x Širina x Dubina	550x765x285		734x870x373	
Težina	Uređaj		32		50	
Nivo zvučne snage	Hlađenje		58	61	62	
	Grejanje		59	61	62	
Nivo zvučnog pritiska	Hlađenje	Nom.	46	49	48	
	Grejanje	Nom.	47		49	
Radni opseg	Hlađenje	Spoljna temp. Min.~Maks.	°CDB			
	Grejanje	Spoljna temp. Min.~Maks.	°CWB			
Rashladni fluid	Tip		R-32			
	GWP		675			
Povezivanje cevi	Punjenje	kg/TCO,Eq	0,76/0,52		1,15/0,78	
	Tečnost	SP	6,35		6,4	
		Gas	SP	9,50		12,7
	Dužina cevi	SJ - UJ	Maks.	20		30
		Sistem	Bez punjenja	10		-
	Dodatno punjenje rashladnog fluida		kg/m	0,02 (za dužinu cevi preko 10 m)		
	Visinska razlika UJ - SJ		Maks.	15		20
Napajanje električnom energijom	Faza / Frekvencija / Napon	Hz / V	1~/50/220-240			
Struja - 50 Hz	Maksimalna jačina osigurača (MFA)	A	-			



# Daikin Altherma hibridna toplotna pumpa

Hibridna tehnologija kombinuje gas i toplotnu pumpu vazduh-voda ili vazduh-vazduh, za grejanje, hlađenje i proizvodnju tople vode

- › Daikin Altherma hibridna toplotna pumpa kombinuje tehnologiju toplotne pumpe vazduh-voda sa tehnologijom kondenzacije gasa
- › Zidna unutrašnja jedinica toplotne pumpe vazduh-voda samo za grejanje
- › Zidni gasni modul
- › U zavisnosti od spoljne temperature, cena energije i internog toplotnog opterećenja, Daikin Altherma hibridna toplotna pumpa bira najekonomičniji režim rada
- › Mala cena investicije: nije potrebno menjati postojeće radijatore (do 80°C) ni cevovod
- › Pruža dovoljnu toplotu u slučaju renoviranja, jer pokriva toplotno opterećenje do 32 kW
- › Jednostavna i brza instalacija zahvaljujući manjim dimenzijama i brzom priključivanju



CHYHBH-AV32 / EHYKOMB-AA2/3

	Zidni uređaj												Skriveni plafonski uređaj						Podni/parapetni uređaj			Kaseta sa kružnim protokom vazduha			Ravna kaseta			Plafonski uređaj			Skriveni podni/parapetni uređaj			Hibridna toplotna pumpa																
	CTXA-AW/ST	FTXA-AW/S/T				FTXJ-MW/S				CTM/N	FTXM-N				FDXM-F9		FDBQ-8		FBA-A9		FVXM-F			FCAG-A			FFA-A9			FHA-A9			FNA-A9			CHYHBH-AV32														
Unutrašnje jedinice koje je moguće priključiti	15	20	25	35	42	50	20	25	35	50	15	20	25	35	42	50	60	71	25	35	50	60	25	35	50	35	50	60	25	35	50	60	35	50	60	25	35	50	60	25	35	50	60	05	08					
3MXM52N	•	•	•	•	•	•	•	•	•	•	•	•	•	•	•	•	•	•	•	•	•	•	•	•	•	•	•	•	•	•	•	•	•	•	•	•	•	•	•	•	•	•	•	•	•	•	•			
3MXM68N	•	•	•	•	•	•	•	•	•	•	•	•	•	•	•	•	•	•	•	•	•	•	•	•	•	•	•	•	•	•	•	•	•	•	•	•	•	•	•	•	•	•	•	•	•	•	•	•		
4MXM68N	•	•	•	•	•	•	•	•	•	•	•	•	•	•	•	•	•	•	•	•	•	•	•	•	•	•	•	•	•	•	•	•	•	•	•	•	•	•	•	•	•	•	•	•	•	•	•	•	•	
4MXM80N	•	•	•	•	•	•	•	•	•	•	•	•	•	•	•	•	•	•	•	•	•	•	•	•	•	•	•	•	•	•	•	•	•	•	•	•	•	•	•	•	•	•	•	•	•	•	•	•	•	•
5MXM90N	•	•	•	•	•	•	•	•	•	•	•	•	•	•	•	•	•	•	•	•	•	•	•	•	•	•	•	•	•	•	•	•	•	•	•	•	•	•	•	•	•	•	•	•	•	•	•	•	•	•

Podaci u vezi sa efikasnošću		CHYHBH05AV32 /3MXM52N	CHYHBH05AV32 /3MXM68N	CHYHBH05AV32 /4MXM68N	CHYHBH05AV32 /4MXM80N	CHYHBH08AV32 /4MXM80N	CHYHBH05AV32 /5MXM90N	CHYHBH08AV32 /5MXM90N	
Kapacitet grejanja	Nom.	kW		kW		kW		kW	
COP		4,41 (1)	3,91 (1)	4,50 (1)	4,04 (1)	4,17 (1)	4,04 (1)	4,17 (1)	
Pumpa		51,80 (1)							
Sezonska efikasnost	Proizvodnja tople voda za domaćinstvo	Opšti podaci	Deklarisani profil opterećenja						
		Prosečni klimatski ulovi	η <sub>wh</sub> (efikasnost grejanja vode)						
			%	96					
Klasa energetske efikasnosti grejanja vode		A							

(1) DB/WB 7°C/6°C - LWC 35°C (DT=5°C), bojler premošćen

Unutrašnja jedinica (Hidroboks)		CHYHBH05AV32		CHYHBH08AV32	
Kućište	Boja	Bela			
	Materijal	Fabrički obojen lim			
Dimenzije	Uređaj	Visina x Širina x Dubina	mm		
		902x450x164			
Težina	Uređaj	kg			
		30,0			
Radni opseg	Grejanje	Spoljna temp. Min.~Maks.	°C		
		-15 ~24			
		Vodena strana Min.~Maks.	°C		
		25 ~50			

Unutrašnja jedinica (Bojler)		EHYKOMB33AA2/AA3			
Centralno grejanje	Toplotni ulaz Q <sub>n</sub> (neto kalorična vrednost)	Nom.	Min./Maks.	kW	
				6,2 / 7,6 / 7,6/22,1 / 27,0 / 27,0	
	Izlaz P <sub>n</sub> na 80/60°C	Min./Nom	kW		
			6,7 / 8,2 / 8,2/21,8 / 26,6 / 26,6		
	Efikasnost	Neto kalorična vrednost	%		
			98 / 107		
	Radni opseg	Min./Maks.	°C		
			15 /80		
Topla voda za domaćinstvo	Izlaz	Min./Nom	kW		
			7,6/32,7		
	Protok vode	Procenjen	Nom.	l/min	
				9,0 / 15,0	
	Radni opseg	Min./Maks.	°C		
			40/65		
Gas	Priključak	Prečnik	mm		
			15		
	Potrošnja (G20)	Min./Maks.	m <sup>3</sup> /h		
			0,78/3,39		
	Potrošnja (G25)	Min./Maks.	m <sup>3</sup> /h		
			0,90/3,93		
	Potrošnja (G31)	Min./Maks.	m <sup>3</sup> /h		
			0,30/1,29		
Ulazni vazduh	Priključak	mm			
	Koncentrični	100			
Izdvni gas	Priključak	mm			
		60			
Kućište	Boja	Bela - RAL9010			
	Materijal	Fabrički obojen lim			
Dimenzije	Uređaj	Visina x Širina x Dubina	Kućište	mm	
				710x450x240	
Težina	Uređaj	Prazan	kg		
			36		
Napajanje električnom energijom	Faza / Frekvencija / Napon	Hz / V			
		1~/50/230			
Potrošnja električne energije	Maks.	W			
		55			
	Pasivni režim	W			
		2			

# Svaka primena je moguća

## Primene multi modela

- Svim unutrašnjim jedinicama se može upravljati pojedinačno: one ne moraju biti instalirane u istoj prostoriji.
- Kombinujte različite tipove unutrašnjih jedinica: zidne, parapetne, plafonske, kasete sa kružnim protokom vazduha, skrivene plafonske.
- Moguća je instalacija u više faza.

## VRV sistem opremljen za budućnost

Težimo da postanemo proizvođač sa najmanjim CO<sub>2</sub> ekvivalentom

### Predstavljamo vam novu generaciju VRV sistema

- › Smanjenje CO<sub>2</sub> ekvivalenta, zahvaljujući upotrebi rashladnog fluida sa nižim GWP potencijalom
- › Najnovija tehnologija smanjuje potrebnu količinu rashladnog fluida
- › Pojednostavljuje cirkularnu uštedu rashladnih fluida, ohrabruje njihovu ponovnu upotrebu
- › Ostvaruje ekološku održivost tokom čitavog veka trajanja, zahvaljujući efikasnosti koja je među najvećim na tržištu
- › Uskoro u prodaji

## BLUEvolution

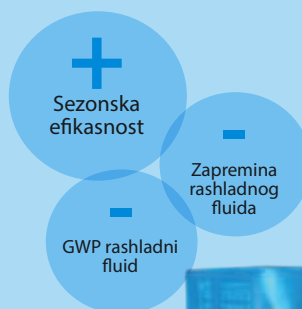





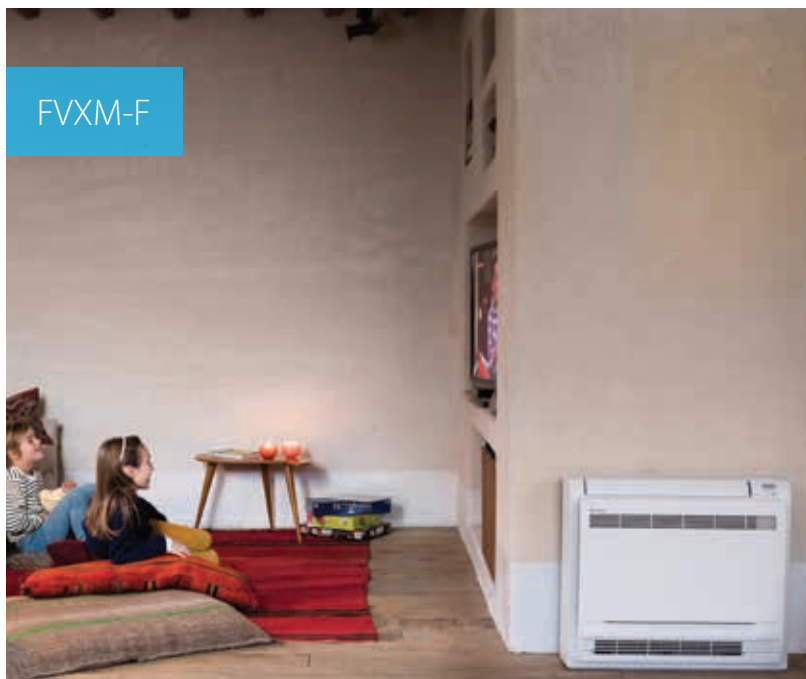



Perfera



Daikin Emura



## Uređaji optimizovani za grejanje



## Rešenja predviđena za svakodnevni život: čak i za najhladnije predele

- › Širok asortiman unutrašnjih jedinica koje je moguće priključiti (zidne, podne/parapetne) sa kapacitetom grejanja garantovanim do -25°C spoljne temperature
- › Jedinstvena tehnologija slobodno viseće spirale, ciklus odmrzavanja je usavršen - nema naslaga leda, a radni troškovi su smanjeni

Za većinu ljudi, totalna kontrola unutrašnje klime znači mogućnost izbora željene temperature za svaki prostor u kući i održavanje te temperature bez obzira na spoljnu temperaturu – čak i kad ona padne na -25°C. U domaćinstvu, to znači da su grejanje, hlađenje i visok kvalitet vazduha potrebni za ostvarivanje udobnosti tokom cele godine.

Daikin je za najhladnije predele izmenio dizajn spoljnih jedinica ove toplotne pumpe tako da one sada mogu da izdrže ekstremne klimatske uslove zadržavajući odlične vrednosti energetske efikasnosti. Naše unutrašnje jedinice su osvojile prestižne nagrade za dizajn, zbog svog rafiniranog dizajna koji odgovara svakom enterijeru.

Unutrašnje jedinice su koncipirane tako da funkcionišu u režimu tihom kao šapat i da vrše raspodelu prečišćenog vazduha bez neprijatnih kovitlaca. Klimatska kontrola i dizajn u pravom smislu reči.

### Asortiman proizvoda Bluevolution **R-32**

**BLUEVOLUTION**

Tip	Model	Naziv proizvoda		25	30	35	40
Zidni uređaj	<b>Perfera</b> Diskretan, moderan dizajn uz optimalnu efikasnost i udobnost, zahvaljujući senzoru za otkrivanje pokreta za 2 područja	FTXTM-M		Hlađenje		<b>A<sup>++</sup></b>	<b>A<sup>++</sup></b>
				Grejanje		<b>A<sup>++</sup></b> (samo uređaji u paru)	<b>A<sup>+++</sup></b> (samo uređaji u paru)
	<b>Comfora</b> Zidni uređaj koji ostvaruje veliku efikasnost pritom smanjujući negativan ekološki uticaj	FTXTP-K		Hlađenje	<b>A<sup>++</sup></b>		<b>A<sup>++</sup></b>
				Grejanje	<b>A<sup>++</sup></b> (samo uređaji u paru)		<b>A<sup>++</sup></b> (samo uređaji u paru)



## Zidni uređaj

Atraktivan zidni dizajn koji pruža savršen kvalitet unutrašnjeg vazduha

- › Garantovan kapacitet grejanja pri niskim spoljnim temperaturama, sve do -25°C
- › Vrednosti sezonske efikasnosti do energetske efikasnosti klase A+++ za hlađenje i grejanje
- › Ukoliko je ventilator instaliran u blizini grejnog uređaja (na primer kamin ili rerna), on nakon postizanja zadate temperature nastavlja da funkcioniše kako bi se izjednačila temperatura unutar cele kuće
- › Svežiji, čistiji vazduh zahvaljujući Daikinovoj Flash Streamer tehnologiji: dišite punim plućima, ne razmišljajte o nečistoćama u vazduhu
- › Onlajn kontroler (opcija): upravlja vašom unutrašnjom jedinicom sa bilo kog mesta putem telefonske aplikacije, vaše lokalne mreže ili interneta i prati vašu energetska potrošnju
- › Senzor za otkrivanje pokreta za 2 područja: vazduh se šalje u područje u kome niko nije prisutan u datom trenutku. Ako nema nikoga u prostoriji, uređaj se automatski prebacuje na program za uštedu energije.
- › Funkcija trodimenzionalnog protoka vazduha kombinuje vertikalno i horizontalno automatsko njihanje da bi usmerila strujanje toplog/hladnog vazduha ka uglovima velikih prostorija
- › Diskretan klima-uređaj ravnih linija, odgovara evropskom stilu u pogledu unutrašnje dekoracije
- › R-32 proizvodi smanjuju negativan ekološki uticaj za 68% u poređenju sa R-410A. Zahvaljujući svojoj velikoj energetskoj efikasnosti, oni direktno utiču na smanjenje potrošnje električne energije



Podaci u vezi sa efikasnošću			FTXTM+RXTM	30M + 30N	40M + 40N
Kapacitet hlađenja	Min./Nom./Maks.		kW	0,70/3,00/4,50	0,70/4,00/5,10
Kapacitet grejanja	Min./Nom./Maks.		kW	0,80/3,20/6,70	0,80/4,00/7,20
Apsorbovana snaga	Hlađenje	Nom.	kW	0,74	1,09
	Grejanje	Nom.	kW	0,61	0,78
Hlađenje prostora	Klasa energetske efikasnosti			A++	
	Kapacitet	Pdesign	kW	3,00	4,00
	SEER			7,60	7,70
Grejanje prostora (prosečni klimatski uslovi)	Godišnja potrošnja energije		kWh/g	138	182
	Klasa energetske efikasnosti			A+++	
	Kapacitet	Pdesign	kW	3,00	3,80
Grejanje prostora (hladni klimatski uslovi)	SCOP/A			5,12	5,30
	Godišnja potrošnja energije		kWh/g	821	1004
	Klasa energetske efikasnosti			A+	
Nominalna efikasnost	Kapacitet	Pdesign	kW	4,40	5,60
	Godišnja potrošnja energije		kWh/g	2296	2779
	SCOP/C			4,02	4,19
Nominalna efikasnost	EER			4,10	3,71
	COP			5,34	5,37
	Godišnja potrošnja energije		kWh	366	542
Direktna u vezi sa oznakama energetske potrošnje: Hlađenje / Grejanje				A/A	

Unutrašnja jedinica			FTXTM	30M	40M
Dimenzije	Uređaj	Visina x Širina x Dubina	mm	294x811x272	300x1040x295
Težina	Uređaj		kg	10,0	14,5
Filter za vazduh	Tip			Zamenjiv / periv	
Ventilator	Brzina protoka vazduha	Hlađenje	Nečujan rad/Nizak/Srednji/Visok	m <sup>3</sup> /min	5,2/6,3/8,0 / 11,7
		Grejanje	Nečujan rad/Nizak/Srednji/Visok	m <sup>3</sup> /min	4,1/4,9/7,0 / 12,2
Nivo zvučne snage	Hlađenje			60	
	Grejanje			61	
Nivo zvučnog pritiska	Hlađenje	Nečujan rad/Nizak/Visok	dBA	21/25/45	20/24/46
	Grejanje	Nečujan rad/Nizak/Visok	dBA	19/22/45	19/22/46
Kontrolni sistemi	Infracrveni daljinski upravljač			ARC466A55	
	Žičani daljinski upravljač			BRC944B2 / BRC073A1	
Napajanje električnom energijom	Faza / Frekvencija / Napon		Hz / V	1~/50/220-240	

Spoljna jedinica			RXTM	30N	40N	
Dimenzije	Uređaj	Visina x Širina x Dubina	mm	551x763x312		
Težina	Uređaj		kg	38		
Nivo zvučne snage	Hlađenje		dBA	61		
	Grejanje		dBA	61		
Nivo zvučnog pritiska	Hlađenje	Nom.	dBA	48		
	Grejanje	Nom.	dBA	49		
Radni opseg	Hlađenje	Spoljna temp. Min.~Maks.	°CDB	-10~-46		
	Grejanje	Spoljna temp. Min.~Maks.	°CWB	-25~-18		
Rashladni fluid	Tip			R-32		
	GWP			675		
Povezivanje cevi	Punjenje		kg/TCO,Eq	1,1/-		
	Tečnost	SP	mm	6,35		
	Gas	SP	mm	9,50		
	Dužina cevi	SJ - UJ	Maks.	m	20	
	Dodatno punjenje rashladnog fluida			kg/m	0,02 (za dužinu cevi preko 10 m)	
Napajanje električnom energijom	Visinska razlika	UJ - SJ	Maks.	m		
	Faza / Frekvencija / Napon		Hz / V	1~/50/220-240		
Struja - 50 Hz	Maksimalna jačina osigurača (MFA)		A	-		

## Zidni uređaj

### Zidni uređaj koji pruža veliku efikasnost i udobnost

- › Garantovan kapacitet grejanja pri niskim spoljnim temperaturama, sve do -25°C
- › Manje dimenzije ovog uređaja ga čine idealnim za projekte renoviranja, naročito za instalaciju iznad vrata
- › Vrednosti sezonske efikasnosti: ceo opseg proizvoda se nalazi u energetske klasi A++ za hlađenje i grejanje
- › Onlajn kontroler (opcija): upravlja vašom unutrašnjom jedinicom sa bilo kog mesta putem telefonske aplikacije, vaše lokalne mreže ili interneta i prati vašu energetske potrošnju
- › Zidni uređaj modernog dizajna koji štedi prostor
- › R-32 proizvodi smanjuju negativan ekološki uticaj za 68% u poređenju sa R-410A. Zahvaljujući svojoj velikoj energetske efikasnosti, oni direktno utiču na smanjenje potrošnje električne energije



Podaci u vezi sa efikasnošću		FTXTP + RXTP	25K + 25N	35K + 35N		
Kapacitet hlađenja	Min./Nom./Maks.	kW	0,70/2,50/4,00	0,70/3,50/4,40		
Kapacitet grejanja	Min./Nom./Maks.	kW	0,80/3,20/6,20	0,80/4,00/6,70		
Apsorbovana snaga	Hlađenje	Nom.	0,57	0,91		
	Grejanje	Nom.	0,68	0,88		
Hlađenje prostora	Klasa energetske efikasnosti		A++			
	Kapacitet	Pdesign	kW	2,50	3,50	
	SEER			7,10	7,20	
	Godišnja potrošnja energije		kWh/g	123	170	
Grejanje prostora (prosečni klimatski uslovi)	Klasa energetske efikasnosti		A++			
	Kapacitet	Pdesign	kW	2,50	3,00	
	SCOP/A			4,98	4,81	
	Godišnja potrošnja energije		kWh/g	703	873	
Grejanje prostora (hladni klimatski uslovi)	Klasa energetske efikasnosti		A			
	Kapacitet	Pdesignh	kW	3,70	4,40	
	Godišnja potrošnja energije		kWh/g	1939	2429	
	SCOP/C			3,95	3,80	
Nominalna efikasnost	EER		4,40		3,80	
	COP		4,95		4,44	
	Godišnja potrošnja energije		kWh		285	460
	Direktiva u vezi sa oznakama energetske potrošnje		Hlađenje / Grejanje		A/A	

Unutrašnja jedinica		FTXTP	25K	35K		
Dimenzije	Uređaj	Visina x Širina x Dubina	mm		285x770x225	
Težina	Uređaj		kg		9,0	
Filter za vazduh	Tip				Zamenjiv / periv	
Ventilator	Brzina protoka vazduha	Hlađenje	Nečujan rad/Nizak/Srednji/Visok	m <sup>3</sup> /min	4,3/5,3/7,7 / 10,6	4,3/5,4/8,2 / 11,4
		Grejanje	Nečujan rad/Nizak/Srednji/Visok	m <sup>3</sup> /min	4,9/5,8/8,0 / 11,2	4,9/5,8/7,8 / 10,8
Nivo zvučne snage	Hlađenje		dBA		58	
	Grejanje		dBA		58	
Nivo zvučnog pritiska	Hlađenje	Nečujan rad/Nizak/Visok	dBA		21/26/43	
			Grejanje	Nečujan rad/Nizak/Visok	dBA	
Kontrolni sistemi	Infracrveni daljinski upravljač				ARC480A11	
	Žičani daljinski upravljač		BRC944B2 / BRC073A1			
Napajanje električnom energijom	Faza / Frekvencija / Napon	Hz / V	1~/50/220-240			

Spoljna jedinica		RXTP	25N	35N		
Dimenzije	Uređaj	Visina x Širina x Dubina	mm		551x763x312	
Težina	Uređaj		kg		38	
Nivo zvučne snage	Hlađenje		dBA		61	
	Grejanje		dBA		61	
Nivo zvučnog pritiska	Hlađenje	Nom.	dBA		48	
		Grejanje	Nom.	dBA		49
Radni opseg	Hlađenje	Spoljna temp. Min.~Maks.	°CDB		-10~46	
			Grejanje	Spoljna temp. Min.~Maks.	°CWB	
Rashladni fluid	Tip				R-32	
	GWP		675			
	Punjenje		kg/TCO,Eq		1,1/-	
Povezivanje cevi	Tečnost	SP	mm		6,35	
		Gas	SP	mm		9,50
	Dužina cevi SJ - UJ		Maks.	m		20
	Dodatno punjenje rashladnog fluida		kg/m		0,02 (za dužinu cevi preko 10 m)	
	Visinska razlika UJ - SJ		Maks.	m		15
Napajanje električnom energijom	Faza / Frekvencija / Napon	Hz / V	1~/50/220-240			
Struja - 50 Hz	Maksimalna jačina osigurača (MFA)	A	-			



UNUTRAŠNJE JEDINICE		FTXZ-N	C/FTXA-AW/S/T	FTXJ-MW/S	C/FTXM-N	FTXP-M	FTXC-B*
Onlajn kontrolni sistemi	BRP069A* WiFi adapter Daikin onlajn kontrolera za pametni telefon	BRP069B42	Standardno uključen u sistem	Standardno uključen u sistem	Standardno uključen u sistem	BRP069B45	BRP069B45
	Pojedinačni kontrolni sistemi	BRC1E53A/B/C (3)(4)(5) Prvoklasni žičani daljinski upravljač sa tekstualnim interfejsom i osvetljenjem ekrana					
BRC073A1 (9) Žičani daljinski upravljač (potreban je kabl za žičani daljinski upravljač)			•	•	•	•	
BRC2E52C Pojednostavljeni daljinski upravljač (sa dugmetom za selekciju režima rada)							
BRC3E52C Daljinski upravljač za hotelske sobe							
BRC4C65 Infracrveni daljinski upravljač							
BRCW901A03 Produžni kabl za žičani daljinski upravljač (3 m)			•			•	•
BRCW901A08 Produžni kabl za žičani daljinski upravljač (8 m)			•			•	•
Centralizovani kontrolni sistemi	DCC601A51 Centralizovani kontroler sa priključenjem na cloud putem adaptera KRP928*	•	•	•	•	•	
	DCS302CA51 Centralni daljinski upravljač	•	•	•	•	•	
	DCS301BA51 Upravljač sa globalnim uključivanjem/isključivanjem	•	•	•	•	•	
	DST301BA51 Programator	•	•	•	•	•	
	DCM601A5A Inteligentni dodirni upravljač	•	•	•	•	•	
Sistem za upravljanje objektom (BMS) i interfejs za standardni protokol	EKMBDXA Modbus interfejs	•	•	•	•	•	
	RTD-RA (9) Modbus prolaz	•	•	•	•	•	
	KLIC-DD (9) KNX interfejs	•	•	•	•	•	
Adapteri	BRP7A54 (7)(8) PCB adapter za uslovnu blokadu klimatizacije (kartica za otključavanje vrata, ...)						
	KRP1B56 Adapter za ožičavanje						
	KRP413AB15 Adapter za ožičavanje normalnog otvorenog kontakta/normalnog otvorenog pulsog kontakta (časovnik i ostali dodatni uređaji se naručuju na licu mesta)	•	•	•	•		
	KRP4A54 Adapter za spoljno uključivanje/isključivanje i proveru dodatne električne opreme						
	KRP2A53 Adapter za ožičavanje za električne dodatke						
	Instalaciona kutija za PCB adaptere (u slučaju da nema dovoljno prostora na komandnoj tabli)						
	KRP980A1 Interfejs adapter za žičani daljinski upravljač						
	KRP928BB25 Interfejs adapter za DIII-net	•	•	•	•	•	
	DTA114A61 Više stanara (više stanova ili kancelarija)						
	KRCS01-4 Žičani senzor temperature - drugi proizvođači		•				
Filter	KAF970A46 Dezodorišući filter od titanijum apatita bez rama		•	•		•	•
	KAF057A41 Srebrni filter za sakupljanje čestica nečistoće (Ag-ion filter) sa ramom		•				
Ostalo	KEK26-1A Filter za buku (samo za elektromagnetnu upotrebu)						
	Zaštita daljinskog upravljača protiv krađe		KKF91044				
	Višežilni kabl za priključivanje na S21		EKRS21				

\*Samo za tržište Bugarske i Rumunije.

- (1) Može se koristiti isključivo u kombinaciji sa KRP980A1
- (2) WLAN instalacioni komplet sadrži interfejs adapter PCB
- (3) BRC1E53A: uključeni jezici: engleski, nemački, francuski, italijanski, španski, holandski, grčki, ruski, turski, portugalski, poljski
- (4) BRC1E53B: uključeni jezici: engleski, nemački, češki, hrvatski, mađarski, rumunski, slovenački, bugarski, slovački, srpski, albanski
- (5) BRC1E53C: uključeni jezici
- (6) Potrebna je instalaciona kutija za PCB adapter. Merač vremena se naručuje na licu mesta i ne treba ga instalirati unutar opreme.

- (7) Potrebna je instalaciona kutija za PCB adapter. Potrebna im je montažna ploča KRP4A96. Maksimalno dva opciona PCB-a se mogu instalirati.
- (8) Jedino u kombinaciji sa pojednostavljenim daljinskim upravljačem BRC2E52C ili BRC3E52C.
- (9) Adapter za ožičavanje isporučen od strane Daikina. Časovnik i ostali uređaji: naručuju se na licu mesta.
- (10) Standardno, daljinski upravljač nije isporučen sa unutrašnjom jedinicom. Žičani ili infracrveni upravljač treba posebno poručiti.
- (11) Standardno isporučen sa uređajem.



R-32			Optimizovan za grejanje R-32	
FTXF-A	FDXM-F9	FVXM-F	FTXTM-M	FTXTP-K
BRP069B45	BRP069B81	BRP069B42	BRP069B41	BRP069B45
	•			
•		•	•	•
	•			
	•			
	•(10)			
		•	•	•
		•	•	•
	•	•	•	
	•	•	•	
	•	•	•	
•	•		•	•
•		•	•	•
•		•	•	•
•	•	•	•	•
	•			
	•			
•		•	•	
	•			
	•			
	KRP1BA101			
•	•	•	•	•
	•			
	•			
				•
	•			
		KKF910AA4		KKF936A4

(1) Može se koristiti isključivo u kombinaciji sa KRP980A1  
 (2) WLAN instalacioni komplet sadrži interfejs adapter PCB  
 (3) BRC1E53A: uključeni jezici: engleski, nemački, francuski, italijanski, španski, holandski, grčki, ruski, turski, portugalski, poljski  
 (4) BRC1E53B: uključeni jezici: engleski, nemački, češki, hrvatski, mađarski, rumunski, slovenački, bugarski, slovački, srpski, albanski  
 (5) BRC1E53C: uključeni jezici  
 (6) Potrebna je instalaciona kutija za PCB adapter. Merač vremena se naručuje na licu mesta i ne treba ga instalirati unutar opreme.

(7) Potrebna je instalaciona kutija za PCB adapter. Potrebna im je montažna ploča KRP4A96. Maksimalno dva opciona PCB-a se mogu instalirati.  
 (8) Jedino u kombinaciji sa pojednostavljenim daljinskim upravljačem BRC2E52C ili BRC3E52C.  
 (9) Adapter za ožičavanje isporučen od strane Daikina. Časovnik i ostali uređaji: naručuju se na licu mesta.  
 (10) Standardno, daljinski upravljač nije isporučen sa unutrašnjom jedinicom. Žičani ili infracrveni upravljač treba posebno poručiti.  
 (11) Standardno isporučen sa uređajem.

2MXM40M

# Tabele kombinacija

Hlađenje

Spoljna jedinica	Unutrašnja jedinica	Kapacitet hlađenja (kW)		Ukupan kapacitet (kW)			Apsorbovana snaga (kW)			Ukupna struja (A)			Faktor snage (%)	EER	Oznaka energetske efikasnosti	AEC (kWh)	Sezonski podaci			
		Prostorija A	Prostorija B	Min.	Nom.	Maks.	Min.	Nom.	Maks.	Min.	Nom.	Maks.					Oznaka	SEER	Pdesign	AEC
2MXM40M3V1B	1,5	1,50	---	1,30	1,50	2,00	0,33	0,31	0,40	1,78	1,70	2,17	79	---	---	---	---	---	---	
	2,0	2,00	---	1,30	2,00	2,40	0,33	0,44	0,57	1,78	2,38	3,09	79	---	---	---	---	---	---	
	2,5	2,50	---	1,30	2,50	3,00	0,33	0,61	0,80	1,78	3,33	4,40	79	---	---	---	---	---	---	
	3,5	3,50	---	1,30	3,50	4,00	0,33	1,04	1,35	1,78	5,71	7,38	79	---	---	---	---	---	---	
	1,5+1,5	1,50	1,50	1,50	3,00	3,60	0,31	0,60	0,73	1,67	3,33	4,00	79	4,97	A	302	A+++	8,66	3,00	122
	1,5+2,0	1,50	2,00	1,50	3,50	4,00	0,31	0,79	0,91	1,67	4,35	4,98	79	4,43	A	396	A+++	8,60	3,50	143
	1,5+2,5	1,50	2,50	1,50	4,00	4,20	0,31	0,98	1,03	1,67	5,37	5,64	79	4,10	A	488	A+++	8,55	4,00	164
	1,5+3,5	1,20	2,80	1,50	4,00	4,40	0,31	0,96	1,06	1,67	5,30	5,83	79	4,16	A	481	A++	8,26	4,00	170
	2,0+2,0	2,00	2,00	1,50	4,00	4,20	0,31	0,97	1,02	1,67	5,34	5,61	79	4,13	A	486	A+++	8,53	4,00	165
	2,0+2,5	1,78	2,22	1,50	4,00	4,30	0,31	0,96	1,04	1,67	5,30	5,70	79	4,16	A	481	A+++	8,50	4,00	165
	2,0+3,5	1,45	2,55	1,50	4,00	4,50	0,31	0,95	1,08	1,67	5,25	5,91	79	4,20	A	477	A++	8,19	4,00	171
	2,5+2,5	2,00	2,00	1,50	4,00	4,40	0,31	0,96	1,06	1,67	5,27	5,80	79	4,18	A	479	A++	8,36	4,00	168
	2,5+3,5	1,67	2,33	1,50	4,00	4,60	0,31	0,94	1,09	1,67	5,20	5,98	79	4,24	A	472	A++	8,11	4,00	173

Grejanje

Spoljna jedinica	Unutrašnja jedinica	Kapacitet grejanja (kW)		Ukupan kapacitet (kW)			Apsorbovana snaga (kW)			Ukupna struja (A)			Faktor snage (%)	COP	Oznaka energetske efikasnosti	Sezonski podaci				
		Prostorija A	Prostorija B	Min.	Nom.	Maks.	Min.	Nom.	Maks.	Min.	Nom.	Maks.				Oznaka	SCOP	Pdesign	AEC	Kapacitet pomoćnog grejanja na -10°C
2MXM40M3V1B	1,5	2,00	---	1,00	2,00	3,30	0,26	0,68	1,04	1,43	3,66	5,69	79	---	---	---	---	---	---	---
	2,0	3,00	---	1,00	3,00	3,70	0,26	0,83	1,24	1,43	4,52	6,78	79	---	---	---	---	---	---	---
	2,5	3,40	---	1,00	3,40	4,10	0,26	1,02	1,48	1,43	5,59	8,09	79	---	---	---	---	---	---	---
	3,5	3,80	---	1,00	3,80	4,40	0,26	1,28	1,71	1,43	7,02	9,40	79	---	---	---	---	---	---	---
	1,5+1,5	1,75	1,75	1,20	3,50	4,30	0,24	0,80	0,99	1,31	4,43	5,45	79	4,35	A	A++	4,62	3,00	908	0,50
	1,5+2,0	1,63	2,17	1,20	3,80	4,50	0,24	0,88	1,04	1,31	4,85	5,75	79	4,32	A	A++	4,61	3,20	972	0,70
	1,5+2,5	1,58	2,63	1,20	4,20	4,60	0,24	1,00	1,10	1,31	5,53	6,06	79	4,18	A	A++	4,60	3,20	972	0,60
	1,5+3,5	1,26	2,94	1,20	4,20	4,70	0,24	0,96	1,12	1,31	5,29	5,92	79	4,37	A	A++	4,63	3,20	968	0,50
	2,0+2,0	2,10	2,10	1,30	4,20	4,60	0,24	0,98	1,08	1,31	5,41	5,93	79	4,28	A	A++	4,64	3,20	966	0,60
	2,0+2,5	1,87	2,33	1,30	4,20	4,70	0,24	0,97	1,09	1,31	5,36	6,00	79	4,32	A	A++	4,60	3,20	973	0,50
	2,0+3,5	1,53	2,67	1,30	4,20	4,80	0,24	0,95	1,09	1,31	5,25	6,00	79	4,41	A	A++	4,60	3,20	974	0,40
	2,5+2,5	2,10	2,10	1,30	4,20	4,70	0,24	0,96	1,08	1,31	5,29	5,92	79	4,37	A	A++	4,60	3,20	974	0,50
	2,5+3,5	1,75	2,45	1,30	4,20	4,80	0,24	0,94	1,08	1,31	5,19	5,94	79	4,46	A	A++	4,61	3,20	971	0,40

2MXM50M9

# Tabele kombinacija

Hlađenje

Spoljna jedinica	Unutrašnja jedinica	Kapacitet hlađenja (kW)		Ukupan kapacitet (kW)			Apsorbovana snaga (kW)			Ukupna struja (A)			Faktor snage (%)	EER	Oznaka energetske efikasnosti	AEC (kWh)	Sezonski podaci			
		Prostorija A	Prostorija B	Min.	Nom.	Maks.	Min.	Nom.	Maks.	Min.	Nom.	Maks.					Oznaka	SEER	Pdesign	AEC
2MXM50M2V1B9	1,5	1,50	---	1,40	1,50	2,20	0,31	0,32	0,52	1,53	1,55	2,53	89	---	---	---	---	---	---	
	2,0	2,00	---	1,40	2,00	2,60	0,31	0,47	0,69	1,53	2,25	3,37	89	---	---	---	---	---	---	
	2,5	2,50	---	1,40	2,50	3,10	0,31	0,67	0,92	1,53	3,27	4,50	89	---	---	---	---	---	---	
	3,5	3,50	---	1,40	3,50	4,00	0,31	1,09	1,42	1,53	5,32	6,95	89	---	---	---	---	---	---	
	4,2	4,20	---	1,40	4,20	4,70	0,31	1,59	1,75	1,53	7,73	8,57	89	---	---	---	---	---	---	
	5,0	5,00	---	1,60	5,00	5,30	0,33	1,30	1,44	1,64	6,33	7,01	89	---	---	---	---	---	---	
	1,5+1,5	1,50	1,50	1,60	3,00	3,20	0,33	0,62	0,66	1,64	3,03	3,24	89	4,84	A	310	A+++	8,80	3,00	120
	1,5+2,0	1,50	2,00	1,60	3,50	3,70	0,33	0,76	0,80	1,64	3,71	3,93	89	4,61	A	380	A+++	8,74	3,50	141
	1,5+2,5	1,50	2,50	1,60	4,00	4,20	0,33	0,94	0,99	1,64	4,60	4,83	89	4,25	A	471	A+++	8,64	4,00	162
	1,5+3,5	1,50	3,50	1,60	5,00	5,00	0,33	1,25	1,25	1,64	6,10	6,10	89	4,01	A	624	A+++	8,52	5,00	206
	1,5+4,2	1,32	3,68	1,60	5,00	5,40	0,33	1,23	1,54	1,64	6,04	6,53	89	4,05	A	618	A+++	8,55	5,00	205
	1,5+5,0	1,15	3,85	1,80	5,00	5,50	0,33	1,23	1,68	1,64	5,99	6,59	89	4,08	A	613	A+++	8,50	5,00	206
	2,0+2,0	2,00	2,00	1,80	4,00	5,00	0,33	0,94	1,28	1,64	4,60	5,75	89	4,25	A	471	A+++	8,71	4,00	161
	2,0+2,5	2,00	2,50	1,80	4,50	5,10	0,33	1,07	1,31	1,64	5,23	5,93	89	4,21	A	535	A+++	8,67	4,50	182
	2,0+3,5	1,82	3,18	1,80	5,00	5,40	0,33	1,24	1,49	1,64	6,05	6,54	89	4,04	A	619	A+++	8,54	5,00	205
	2,0+4,2	1,61	3,39	1,80	5,00	5,50	0,33	1,23	1,51	1,64	6,01	6,62	89	4,07	A	615	A+++	8,54	5,00	205
	2,0+5,0	1,43	3,57	1,80	5,00	5,50	0,33	1,22	1,44	1,64	5,95	6,55	89	4,11	A	609	A+++	8,51	5,00	208
	2,5+2,5	2,50	2,50	1,80	5,00	5,30	0,33	1,25	1,42	1,64	6,10	6,47	89	4,01	A	624	A+++	8,53	5,00	205
	2,5+3,5	2,08	2,92	1,80	5,00	5,40	0,33	1,23	1,43	1,64	6,02	6,51	89	4,06	A	616	A+++	8,56	5,00	205
	2,5+4,2	1,87	3,13	1,80	5,00	5,50	0,33	1,22	1,45	1,64	5,98	6,58	89	4,09	A	612	A+++	8,57	5,00	204
	2,5+5,0	1,67	3,33	1,80	5,00	5,50	0,33	1,21	1,38	1,64	5,92	6,52	89	4,13	A	606	A+++	8,52	5,00	206
	3,5+3,5	2,50	2,50	1,80	5,00	5,40	0,33	1,22	1,42	1,64	5,95	6,43	89	4,11	A	609	A+++	8,57	5,00	205
	3,5+4,2	2,27	2,73	1,80	5,00	5,50	0,33	1,21	1,40	1,64	5,90	6,49	89	4,14	A	604	A+++	8,60	5,00	204
	3,5+5,0	2,06	2,94	1,80	5,00	5,50	0,33	1,20	1,34	1,64	5,85	6,44	89	4,18	A	599	A+++	8,52	5,00	206
	4,2+4,2	2,50	2,50	1,80	5,00	5,50	0,33	1,20	1,38	1,64	5,88	6,47	89	4,16	A	601	A+++	8,56	5,00	205

Grejanje

Spoljna jedinica	Unutrašnja jedinica	Kapacitet grejanja (kW)		Ukupan kapacitet (kW)			Apsorbovana snaga (kW)			Ukupna struja (A)			Faktor snage (%)	COP	Oznaka energetske efikasnosti	Sezonski podaci				Kapacitet pomoćnog grejanja na -10°C
		Prostorija A	Prostorija B	Min.	Nom.	Maks.	Min.	Nom.	Maks.	Min.	Nom.	Maks.				Oznaka	SCOP	Pdesign	AEC	
2MXM50N2V1B	1,5	2,00	---	1,10	2,00	3,30	0,29	0,68	0,95	1,44	3,31	4,66	89	---	---	---	---	---	---	---
	2,0	3,00	---	1,10	3,00	3,70	0,27	0,82	1,13	1,33	3,99	5,52	89	---	---	---	---	---	---	---
	2,5	3,40	---	1,10	3,40	4,10	0,25	0,99	1,34	1,23	4,81	6,54	89	---	---	---	---	---	---	---
	3,5	4,00	---	1,10	4,00	4,60	0,25	1,24	1,53	1,23	6,03	7,46	89	---	---	---	---	---	---	---
	4,2	4,60	---	1,10	4,60	5,00	0,23	1,49	1,81	1,12	7,27	8,85	89	---	---	---	---	---	---	---
	5,0	5,50	---	1,20	5,50	5,60	0,23	1,35	1,51	1,12	6,56	9,01	89	---	---	---	---	---	---	---
	1,5+1,5	2,00	2,00	1,20	4,00	4,54	0,23	0,87	0,99	1,12	4,27	4,85	89	4,58	A	A++	4,79	3,30	965	0,50
	1,5+2,0	1,89	2,51	1,20	4,40	4,89	0,23	1,02	1,13	1,12	4,97	5,53	89	4,33	A	A++	4,66	3,80	1140	0,80
	1,5+2,5	1,80	3,00	1,20	4,80	5,19	0,23	1,18	1,27	1,12	5,75	6,22	89	4,08	A	A++	4,64	3,80	1146	0,60
	1,5+3,5	1,56	3,64	1,20	5,20	5,70	0,25	1,28	1,40	1,23	6,25	6,86	89	4,07	A	A++	4,61	4,00	1214	0,60
	1,5+4,2	1,47	4,13	1,20	5,60	5,96	0,25	1,37	1,46	1,23	6,71	7,15	89	4,08	A	A++	4,62	4,10	1241	0,70
	1,5+5,0	1,29	4,31	1,20	5,60	6,16	0,25	1,37	1,50	1,23	6,68	7,35	89	4,10	A	A++	4,63	4,20	1269	0,80
	2,0+2,0	2,60	2,60	1,20	5,20	5,70	0,23	1,27	1,40	1,12	6,22	6,82	89	4,09	A	A++	4,61	4,00	1214	0,60
	2,0+2,5	2,49	3,11	1,20	5,60	5,80	0,23	1,37	1,42	1,12	6,68	6,92	89	4,10	A	A++	4,61	4,10	1244	0,70
	2,0+3,5	2,04	3,56	1,20	5,60	5,90	0,25	1,36	1,43	1,23	6,65	7,01	89	4,12	A	A++	4,61	4,20	1275	0,80
	2,0+4,2	1,81	3,79	1,20	5,60	6,00	0,25	1,36	1,46	1,23	6,63	7,11	89	4,13	A	A++	4,63	4,20	1268	0,80
	2,0+5,0	1,60	4,00	1,20	5,60	6,20	0,25	1,35	1,50	1,23	6,60	7,31	89	4,15	A	A++	4,68	4,20	1255	0,80
	2,5+2,5	2,80	2,80	1,20	5,60	5,80	0,23	1,37	1,42	1,12	6,71	6,95	89	4,08	A	A++	4,61	4,20	1275	0,80
	2,5+3,5	2,33	3,27	1,20	5,60	6,00	0,25	1,38	1,48	1,23	6,76	7,25	89	4,05	A	A++	4,62	4,20	1272	0,80
	2,5+4,2	2,09	3,51	1,20	5,60	6,10	0,25	1,39	1,51	1,23	6,79	7,40	89	4,03	A	A++	4,65	4,20	1265	0,80
	2,5+5,0	1,87	3,73	1,30	5,60	6,30	0,25	1,41	1,58	1,23	6,88	7,74	89	3,98	A	A++	4,71	4,20	1249	0,80
	3,5+3,5	2,80	2,80	1,30	5,60	6,10	0,25	1,40	1,52	1,23	6,83	7,44	89	4,01	A	A++	4,66	4,20	1262	0,80
	3,5+4,2	2,55	3,05	1,30	5,60	6,20	0,25	1,40	1,55	1,23	6,84	7,58	89	4,00	A	A++	4,67	4,20	1258	0,80
	3,5+5,0	2,31	3,29	1,30	5,60	6,40	0,25	1,42	1,63	1,23	6,95	7,95	89	3,94	A	A++	4,75	4,20	1238	0,80
	4,2+4,2	2,80	2,80	1,30	5,60	6,30	0,25	1,41	1,58	1,23	6,88	7,74	89	3,98	A	A++	4,70	4,20	1251	0,80

3MXM40N

# Tabele kombinacija

Hlađenje

Spoljna jedinica	Unutrašnja jedinica	Kapacitet hlađenja (kW)			Ukupni kapacitet (kW)			Apsorbovana snaga (kW)			Ukupna struja (A)			Faktor snage (%)	EER	Oznaka energetske efikasnosti	AEC (kWh)	Sezonski podaci			
		Prostorija A	Prostorija B	Prostorija C	Min.	Nom.	Maks.	Min.	Nom.	Maks.	Min.	Nom.	Maks.					Oznaka	SEER	Pdesign	AEC
3MXM40N2V1B	1,50	1,50	---	---	1,40	1,50	2,20	0,32	0,35	0,46	1,52	1,63	2,2	91	---	---	---	---	---	---	
	2,00	2,00	---	---	1,40	2,00	2,90	0,32	0,48	0,71	1,52	2,28	3,4	91	---	---	---	---	---	---	
	2,50	2,50	---	---	1,40	2,50	3,10	0,32	0,64	0,82	1,52	3,05	3,9	91	---	---	---	---	---	---	
	3,50	3,50	---	---	1,40	3,50	4,10	0,32	0,98	1,19	1,52	4,68	5,7	91	---	---	---	---	---	---	
	1,5+1,5	1,50	1,50	---	1,60	3,00	4,20	0,34	0,59	1,14	1,63	2,82	5,44	91	5,12	A	293	A+++	8,64	3,00	122
	1,5+2,0	1,50	2,00	---	1,60	3,50	4,20	0,34	0,71	1,12	1,63	3,40	5,33	91	4,96	A	353	A+++	8,59	3,50	143
	1,5+2,5	1,50	2,50	---	1,60	4,00	4,20	0,34	0,86	1,10	1,63	4,11	5,33	91	4,68	A	427	A+++	8,51	4,00	164
	1,5+3,5	1,20	2,80	---	1,60	4,00	4,20	0,34	0,85	1,08	1,63	4,07	5,33	91	4,72	A	424	A+++	8,50	4,00	165
	2,0+2,0	2,00	2,00	---	1,60	4,00	4,50	0,34	0,84	1,09	1,63	4,02	5,22	91	4,76	A	420	A+++	8,52	4,00	165
	2,0+2,5	1,78	2,22	---	1,60	4,00	4,50	0,34	0,83	1,07	1,63	3,97	5,22	91	4,82	A	415	A+++	8,52	4,00	165
	2,0+3,5	1,45	2,55	---	1,60	4,00	4,50	0,34	0,83	1,03	1,63	3,97	5,22	91	4,86	A	412	A+++	8,50	4,00	165
	2,5+2,5	2,00	2,00	---	1,60	4,00	4,50	0,34	0,83	1,05	1,63	3,97	5,22	91	4,84	A	413	A+++	8,51	4,00	165
	2,5+3,5	1,67	2,33	---	1,60	4,00	4,50	0,34	0,82	1,01	1,63	3,92	5,22	91	4,88	A	410	A+++	8,50	4,00	165
	3,5+3,5	2,00	2,00	---	1,60	4,00	4,50	0,34	0,82	0,99	1,63	3,92	5,11	91	4,92	A	407	A+++	8,50	4,00	165
	1,5+1,5+1,5	1,33	1,33	1,33	1,70	4,00	4,60	0,36	0,78	0,98	1,74	3,73	4,68	91	5,18	A	386	A+++	8,55	4,00	164
	1,5+1,5+2,0	1,20	1,20	1,60	1,70	4,00	4,60	0,36	0,77	0,96	1,74	3,68	4,68	91	5,20	A	385	A+++	8,55	4,00	164
	1,5+1,5+2,5	1,09	1,09	1,82	1,70	4,00	4,60	0,36	0,77	0,94	1,74	3,68	4,68	91	5,22	A	383	A+++	8,54	4,00	164
	1,5+1,5+3,5	0,92	0,92	2,15	1,70	4,00	4,60	0,36	0,76	0,90	1,74	3,64	4,68	91	5,26	A	380	A+++	8,53	4,00	165
	1,5+2,0+2,0	1,09	1,45	1,45	1,70	4,00	4,60	0,36	0,77	0,92	1,74	3,68	4,68	91	5,25	A	381	A+++	8,53	4,00	164
	1,5+2,0+2,5	1,00	1,33	1,67	1,70	4,00	4,60	0,36	0,76	0,91	1,74	3,64	4,68	91	5,29	A	378	A+++	8,54	4,00	164
	1,5+2,0+3,5	0,86	1,14	2,00	1,70	4,00	4,60	0,36	0,76	0,89	1,74	3,64	4,68	91	5,31	A	377	A+++	8,53	4,00	165
	1,5+2,5+2,5	0,92	1,54	1,54	1,70	4,00	4,60	0,36	0,76	0,87	1,74	3,64	4,68	91	5,27	A	380	A+++	8,53	4,00	165
	2,0+2,0+2,0	1,33	1,33	1,33	1,70	4,00	4,60	0,36	0,76	0,85	1,74	3,64	4,68	91	5,30	A	377	A+++	8,52	4,00	214
	2,0+2,0+2,5	1,23	1,23	1,54	1,70	4,00	4,60	0,36	0,76	0,83	1,74	3,64	4,68	91	5,32	A	376	A+++	8,51	4,00	165
	2,0+2,5+2,5	1,14	1,43	1,43	1,70	4,00	4,60	0,36	0,75	0,81	1,74	3,59	4,68	91	5,35	A	374	A+++	8,50	4,00	165

Grejanje

Spoljna jedinica	Unutrašnja jedinica	Kapacitet grejanja (kW)			Ukupni kapacitet (kW)			Apsorbovana snaga (kW)			Ukupna struja (A)			Faktor snage (%)	COP	OZNAKA ENERGETSKE POTROŠNJE	Sezonski podaci				Kapacitet pomoćnog grejanja na -10°C
		Prostorija A	Prostorija B	Prostorija C	Min.	Nom.	Maks.	Min.	Nom.	Maks.	Min.	Nom.	Maks.				Oznaka	SCOP	Pdesign	AEC	
3MXM40N2V1B	1,50	2,30	---	---	1,10	2,30	3,30	0,30	0,60	0,82	1,38	2,77	3,83	93	---	---	---	---	---	---	
	2,00	2,70	---	---	1,10	2,70	3,70	0,30	0,76	1,23	1,38	3,51	5,75	93	---	---	---	---	---	---	
	2,50	3,40	---	---	1,10	3,40	4,10	0,30	1,01	1,28	1,38	4,68	5,96	93	---	---	---	---	---	---	
	3,50	4,20	---	---	1,10	4,20	4,80	0,30	1,42	1,71	1,38	6,60	7,98	93	---	---	---	---	---	---	
	1,5+1,5	1,80	1,80	---	1,20	3,60	5,00	0,32	0,69	1,30	1,49	3,23	6,07	93	5,25	A	A++	4,60	3,60	1096	0,50
	1,5+2,0	1,54	2,06	---	1,20	3,60	5,00	0,32	0,69	1,28	1,49	3,23	5,96	93	5,29	A	A++	4,62	3,60	1091	0,50
	1,5+2,5	1,50	2,50	---	1,20	4,00	5,00	0,32	0,86	1,26	1,49	4,03	5,96	93	4,68	A	A+	4,39	4,20	1338	0,70
	1,5+3,5	1,38	3,22	---	1,20	4,60	5,00	0,32	0,98	1,22	1,49	4,59	5,96	93	4,72	A	A+	4,28	4,80	1570	0,80
	2,0+2,0	2,30	2,30	---	1,20	4,60	5,00	0,32	0,97	1,25	1,49	4,54	5,85	93	4,76	A	A+	4,24	4,80	1582	0,90
	2,0+2,5	2,04	2,56	---	1,20	4,60	5,00	0,32	0,98	1,23	1,49	4,59	5,85	93	4,72	A	A+	4,27	4,80	1572	0,90
	2,0+3,5	1,67	2,93	---	1,20	4,60	5,00	0,32	0,97	1,19	1,49	4,54	5,85	93	4,76	A	A+	4,30	4,80	1560	0,80
	2,5+2,5	2,30	2,30	---	1,20	4,60	5,00	0,32	0,96	1,21	1,49	4,49	5,85	93	4,84	A	A+	4,34	4,80	1548	0,90
	2,5+3,5	1,92	2,68	---	1,20	4,60	5,00	0,32	0,95	1,17	1,49	4,45	5,85	93	4,88	A	A+	4,37	4,80	1537	0,80
	3,5+3,5	2,30	2,30	---	1,20	4,60	5,00	0,32	0,94	1,15	1,49	4,40	5,75	93	4,92	A	A+	4,38	5,00	1598	0,90
	1,5+1,5+1,5	1,53	1,53	1,53	1,30	4,60	5,10	0,32	0,89	1,02	1,49	4,17	4,79	93	5,18	A	A+++	4,65	5,00	1505	0,90
	1,5+1,5+2,0	1,38	1,38	1,84	1,30	4,60	5,10	0,32	0,89	1,01	1,49	4,17	4,72	93	5,2	A	A+++	4,63	5,00	1511	0,90
	1,5+1,5+2,5	1,25	1,25	2,09	1,30	4,60	5,10	0,32	0,89	0,99	1,49	4,17	4,63	93	5,22	A	A+++	4,61	5,00	1517	0,90
	1,5+1,5+3,5	1,06	1,06	2,48	1,30	4,60	5,10	0,32	0,88	0,97	1,49	4,12	4,53	93	5,26	A	A+++	4,61	5,00	1518	0,90
	1,5+2,0+2,0	1,25	1,67	1,67	1,30	4,60	5,10	0,32	0,88	0,95	1,49	4,12	4,44	93	5,25	A	A+++	4,60	5,00	1520	0,90
	1,5+2,0+2,5	1,15	1,53	1,92	1,30	4,60	5,10	0,32	0,87	0,93	1,49	4,07	4,35	93	5,29	A	A+++	4,60	5,00	1521	0,90
	1,5+2,0+3,5	0,99	1,31	2,30	1,30	4,60	5,10	0,32	0,87	0,91	1,49	4,07	4,25	93	5,31	A	A+++	4,62	5,00	1515	0,90
	1,5+2,5+2,5	1,06	1,77	1,77	1,30	4,60	5,10	0,32	0,88	0,87	1,49	4,12	4,07	93	5,27	A	A+++	4,62	5,00	1513	0,90
	2,0+2,0+2,0	1,53	1,53	1,53	1,30	4,60	5,10	0,32	0,87	0,89	1,49	4,07	4,16	93	5,3	A	A+++	4,60	5,00	1521	0,90
	2,0+2,0+2,5	1,42	1,42	1,77	1,30	4,60	5,10	0,32	0,87	0,86	1,49	4,07	4,02	93	5,32	A	A+++	4,62	5,00	1515	0,90
	2,0+2,5+2,5	1,31	1,64	1,64	1,30	4,60	5,10	0,32	0,86	0,84	1,49	4,03	3,93	93	5,35	A	A+++	4,63	5,00	1512	0,90



3MXM52N

# Tabele kombinacija

Hlađenje

Spoljna jedinica	Unutrašnja jedinica	Kapacitet hlađenja (kW)		Ukupni kapacitet (kW)			Apsorbovana snaga (kW)			Ukupna struja (A)			Faktor snage (%)	EER	Oznaka energetske efikasnosti	AEC (kWh)	Sezonski podaci				
		Prostorija A	Prostorija B	Min.	Nom.	Maks.	Min.	Nom.	Maks.	Min.	Nom.	Maks.					Oznaka	SEER	Pdesign	AEC	
	1,5	1,50	---	---	1,40	1,50	2,40	0,34	0,36	0,63	1,50	1,62	2,86	96	---	---	---	---	---	---	
	2,0	2,00	---	---	1,60	2,00	3,00	0,36	0,48	0,78	1,60	2,17	3,51	96	---	---	---	---	---	---	
	2,5	2,50	---	---	1,60	2,50	3,20	0,36	0,64	0,87	1,62	2,89	3,92	96	---	---	---	---	---	---	
	3,5	3,50	---	---	1,60	3,50	4,20	0,37	0,98	1,30	1,63	4,43	5,88	96	---	---	---	---	---	---	
	4,2	4,20	---	---	1,60	4,20	4,60	0,37	1,21	1,49	1,63	5,47	6,70	96	---	---	---	---	---	---	
	5,0	---	5,00	---	1,60	5,00	5,40	0,35	1,76	2,03	1,55	7,94	9,18	96	---	---	---	---	---	---	
	1,5+1,5	1,50	1,50	---	1,70	3,00	4,70	0,35	0,55	1,32	1,55	2,50	5,98	96	5,48	A	274	A+++	8,64	3,00	122
	1,5+2,0	1,50	2,00	---	1,70	3,50	4,70	0,35	0,66	1,30	1,55	2,99	5,88	96	5,31	A	330	A+++	8,60	3,50	143
	1,5+2,5	1,50	2,50	---	1,70	4,00	5,00	0,35	0,78	1,92	1,55	3,54	8,66	96	5,16	A	388	A+++	8,54	4,00	164
	1,5+3,5	1,50	3,50	---	1,70	5,00	6,00	0,35	1,06	2,17	1,55	4,81	9,80	96	4,75	A	527	A+++	8,51	5,00	206
	1,5+4,2	1,37	3,83	---	1,70	5,20	6,10	0,35	1,10	2,26	1,55	4,99	10,21	96	4,74	A	549	A+++	8,51	5,20	214
	1,5+5,0	1,20	4,00	---	1,70	5,20	6,30	0,35	1,10	2,28	1,55	4,99	10,31	96	4,77	A	546	A+++	8,50	5,20	215
	2,0+2,0	2,00	2,00	---	1,70	4,00	6,00	0,35	0,85	2,25	1,55	3,85	10,16	96	4,72	A	424	A+++	8,52	4,00	165
	2,0+2,5	2,00	2,50	---	1,70	4,50	6,20	0,35	0,95	2,21	1,55	4,31	9,99	96	4,74	A	475	A+++	8,50	4,50	186
	2,0+3,5	1,89	3,31	---	1,70	5,20	6,30	0,35	1,10	2,30	1,55	4,99	10,38	96	4,76	A	547	A+++	8,53	5,20	214
	2,0+4,2	1,68	3,52	---	1,70	5,20	6,30	0,35	1,09	2,25	1,55	4,94	10,18	96	4,78	A	544	A+++	8,52	5,20	214
	2,0+5,0	1,49	3,71	---	1,70	5,20	6,50	0,35	1,09	2,19	1,55	4,94	9,89	96	4,80	A	542	A+++	8,51	5,20	214
	2,5+2,5	2,50	2,50	---	1,70	5,00	6,30	0,35	1,04	2,34	1,55	4,72	10,59	96	4,85	A	516	A+++	8,59	5,00	204
	2,5+3,5	2,17	3,03	---	1,70	5,20	6,30	0,35	1,09	2,28	1,55	4,94	10,31	96	4,78	A	544	A+++	8,58	5,20	213
	2,5+4,2	1,94	3,26	---	1,70	5,20	6,40	0,35	1,09	2,30	1,55	4,94	10,41	96	4,80	A	542	A+++	8,56	5,20	213
	2,5+5,0	1,73	3,47	---	1,70	5,20	6,50	0,35	1,06	2,14	1,55	4,81	9,68	96	4,92	A	529	A+++	8,53	5,20	214
	3,5+3,5	2,60	2,60	---	1,70	5,20	6,40	0,35	1,08	2,28	1,55	4,90	10,31	96	4,82	A	540	A+++	8,57	5,20	213
	3,5+4,2	2,36	2,84	---	1,70	5,20	6,40	0,35	1,08	2,26	1,55	4,90	10,21	96	4,83	A	539	A+++	8,55	5,20	213
	3,5+5,0	2,14	3,06	---	1,70	5,20	6,60	0,35	1,06	2,19	1,55	4,81	9,89	96	4,94	A	527	A+++	8,50	5,20	215
	4,2+4,2	2,60	2,60	---	1,70	5,20	6,50	0,35	1,07	2,24	1,55	4,85	10,11	96	4,88	A	532	A+++	8,54	5,20	213
3MXM52N2V1B	1,5+1,5+1,5	1,50	1,50	1,50	1,80	4,50	6,70	0,37	0,90	2,28	1,65	4,08	10,30	96	5,00	A	450	A+++	8,58	4,50	184
	1,5+1,5+2,0	1,50	1,50	2,00	1,80	5,00	6,70	0,37	1,06	2,26	1,65	4,81	10,20	96	4,76	A	526	A+++	8,51	5,20	214
	1,5+1,5+2,5	1,42	1,42	2,36	1,80	5,20	6,70	0,37	1,09	2,23	1,65	4,94	10,10	96	4,78	A	544	A+++	8,50	5,20	215
	1,5+1,5+3,5	1,20	1,20	2,80	1,90	5,20	6,80	0,37	1,09	2,28	1,65	4,94	10,30	96	4,81	A	541	A+++	8,50	5,20	215
	1,5+1,5+4,2	1,08	1,08	3,03	1,90	5,20	6,80	0,37	1,08	2,26	1,65	4,90	10,20	96	4,83	A	539	A+++	8,50	5,20	215
	1,5+1,5+5,0	0,98	0,98	3,25	2,00	5,20	7,10	0,35	1,05	2,17	1,55	4,76	9,80	96	4,98	A	523	A++	8,24	5,20	221
	1,5+2,0+2,0	1,42	1,89	1,89	1,80	5,20	6,70	0,37	1,10	2,21	1,65	4,99	10,00	96	4,77	A	546	A+++	8,50	5,20	215
	1,5+2,0+2,5	1,30	1,73	2,17	1,80	5,20	6,70	0,37	1,09	2,19	1,65	4,94	9,90	96	4,79	A	543	A+++	8,50	5,20	215
	1,5+2,0+3,5	1,11	1,49	2,60	1,90	5,20	6,80	0,37	1,08	2,23	1,65	4,90	10,10	96	4,82	A	540	A+++	8,50	5,20	215
	1,5+2,0+4,2	1,01	1,35	2,84	1,90	5,20	6,80	0,37	1,08	2,19	1,65	4,90	9,90	96	4,84	A	538	A+++	8,50	5,20	215
	1,5+2,0+5,0	0,92	1,22	3,06	2,00	5,20	7,20	0,35	1,04	2,15	1,55	4,72	9,70	96	5,01	A	519	A++	8,24	5,20	221
	1,5+2,5+2,5	1,20	2,00	2,00	1,80	5,20	6,70	0,37	1,09	2,17	1,65	4,94	9,80	96	4,81	A	541	A+++	8,52	5,20	214
	1,5+2,5+3,5	1,04	1,73	2,43	1,90	5,20	6,80	0,37	1,08	2,21	1,65	4,90	10,00	96	4,85	A	537	A+++	8,51	5,20	214
	1,5+2,5+4,2	0,95	1,59	2,66	1,90	5,20	6,80	0,37	1,07	2,19	1,65	4,85	9,90	96	4,87	A	534	A+++	8,50	5,20	214
	1,5+2,5+5,0	0,87	1,44	2,89	2,00	5,20	7,30	0,35	1,04	2,17	1,55	4,72	9,80	96	5,03	A	517	A++	8,17	5,20	223
	1,5+3,5+3,5	0,92	2,14	2,14	1,80	5,20	7,30	0,37	1,07	2,15	1,65	4,85	9,70	96	4,89	A	532	A+++	8,50	5,20	215
	2,0+2,0+2,0	1,73	1,73	1,73	1,80	5,20	7,00	0,37	1,07	2,22	1,65	4,85	10,05	96	4,87	A	534	A+++	8,51	5,20	214
	2,0+2,0+2,5	1,60	1,60	2,00	1,80	5,20	7,00	0,37	1,06	2,21	1,65	4,81	10,00	96	4,94	A	527	A+++	8,51	5,20	214
	2,0+2,0+3,5	1,39	1,39	2,43	1,90	5,20	7,20	0,39	1,05	2,17	1,75	4,76	9,80	96	4,96	A	525	A+++	8,50	5,20	214
	2,0+2,0+4,2	1,27	1,27	2,66	1,90	5,20	7,20	0,39	1,04	2,15	1,75	4,72	9,70	96	5,00	A	520	A+++	8,50	5,20	214
	2,0+2,0+5,0	1,16	1,16	2,89	2,00	5,20	7,30	0,37	1,03	2,19	1,65	4,67	9,91	96	5,05	A	515	A++	8,14	5,20	224
	2,0+2,5+2,5	1,49	1,86	1,86	1,80	5,20	7,10	0,39	1,05	2,12	1,75	4,76	9,60	96	4,98	A	523	A+++	8,51	5,20	214
	2,0+2,5+3,5	1,30	1,63	2,28	1,90	5,20	7,20	0,39	1,04	2,15	1,75	4,72	9,70	96	5,01	A	519	A+++	8,50	5,20	215
	2,0+2,5+4,2	1,20	1,49	2,51	1,90	5,20	7,20	0,39	1,04	2,14	1,75	4,72	9,65	96	5,03	A	517	A+++	8,50	5,20	214
	2,0+3,5+3,5	1,16	2,02	2,02	1,90	5,20	7,30	0,39	1,04	2,15	1,75	4,72	9,70	96	5,02	A	518	A+++	8,50	5,20	215
	2,5+2,5+2,5	1,73	1,73	1,73	1,90	5,20	7,10	0,39	1,04	2,19	1,75	4,72	9,90	96	5,00	A	520	A+++	8,50	5,20	215
	2,5+2,5+3,5	1,53	1,53	2,14	1,90	5,20	7,20	0,39	1,04	2,16	1,75	4,72	9,75	96	5,02	A	518	A+++	8,50	5,20	215

3MXM52N

# Tabele kombinacija

Grejanje

Spoljna jedinica	Unutrašnja jedinica	Kapacitet grejanja (kW)			Ukupni kapacitet (kW)			Apsorbovana snaga (kW)			Ukupna struja (A)			Faktor snage (%)	COP	OZNAKA ENERGETSKE POTROŠNJE	Sezonski podaci				
		Prostorija A	Prostorija B	Prostorija C	Min.	Nom.	Maks.	Min.	Nom.	Maks.	Min.	Nom.	Maks.				oznaka	SCOP	Pdesign	AEC	Kapacitet pomoćnog grejanja na -10°C
	1,5	0,23	---	---	1,10	2,30	3,40	0,30	0,57	1,09	1,34	2,55	4,94	96	---	---	---	---	---	---	---
	2,0	0,27	---	---	1,10	2,70	3,80	0,30	0,76	1,27	1,34	3,40	5,75	96	---	---	---	---	---	---	---
	2,5	0,34	---	---	1,10	3,40	4,20	0,30	1,01	1,36	1,34	4,54	6,16	96	---	---	---	---	---	---	---
	3,5	0,42	---	---	1,10	4,20	4,80	0,30	1,42	1,74	1,34	6,39	7,88	96	---	---	---	---	---	---	---
	4,2	0,48	---	---	1,10	4,80	5,60	0,30	1,62	2,03	1,34	7,32	9,18	96	---	---	---	---	---	---	---
	5,0	---	0,58	---	1,10	5,80	6,80	0,30	2,17	2,58	1,34	9,80	11,68	96	---	---	---	---	---	---	---
	1,5+1,5	0,18	0,18	---	1,20	3,60	5,80	0,32	0,67	1,62	1,44	3,04	7,34	96	5,42	A	A++	4,60	3,60	1095	0,5
	1,5+2,0	0,17	0,23	---	1,20	4,00	5,80	0,32	0,77	1,60	1,44	3,49	7,25	96	5,21	A	A++	4,65	3,60	1084	0,5
	1,5+2,5	0,17	0,28	---	1,20	4,50	6,90	0,32	0,91	2,06	1,44	4,13	9,33	96	4,96	A	A+	4,44	4,20	1325	0,7
	1,5+3,5	0,17	0,39	---	1,20	5,50	7,00	0,32	1,22	2,25	1,44	5,53	10,19	96	4,53	A	A+	4,30	4,80	1562	0,8
	1,5+4,2	0,16	0,44	---	1,20	6,00	7,00	0,32	1,42	2,23	1,44	6,44	10,10	96	4,24	A	A+	4,34	4,80	1546	0,8
	1,5+5,0	0,16	0,52	---	1,30	6,80	7,20	0,32	1,58	2,30	1,44	7,16	10,42	96	4,33	A	A+	4,47	4,80	1501	0,7
	2,0+2,0	0,34	0,34	---	1,20	6,80	7,00	0,32	1,59	2,26	1,44	7,21	10,24	96	4,28	A	A+	4,27	4,80	1573	0,9
	2,0+2,5	0,30	0,38	---	1,20	6,80	7,00	0,32	1,58	2,25	1,44	7,16	10,19	96	4,32	A	A+	4,30	4,80	1563	0,9
	2,0+3,5	0,25	0,43	---	1,20	6,80	7,10	0,32	1,57	2,26	1,44	7,12	10,24	96	4,34	A	A+	4,33	4,80	1552	0,8
	2,0+4,2	0,22	0,46	---	1,20	6,80	7,10	0,32	1,56	2,24	1,44	7,07	10,14	96	4,36	A	A+	4,36	4,80	1541	0,8
	2,0+5,0	0,19	0,49	---	1,40	6,80	7,20	0,32	1,53	2,28	1,44	6,93	10,32	96	4,46	A	A+	4,50	4,80	1492	0,7
	2,5+2,5	0,34	0,34	---	1,20	6,80	7,00	0,32	1,53	2,23	1,44	6,93	10,10	96	4,45	A	A+	4,38	4,80	1533	0,9
	2,5+3,5	0,28	0,40	---	1,30	6,80	7,20	0,32	1,53	2,35	1,44	6,93	10,64	96	4,46	A	A+	4,41	4,80	1523	0,8
	2,5+4,2	0,25	0,43	---	1,30	6,80	7,20	0,32	1,52	2,33	1,44	6,89	10,55	96	4,48	A	A+	4,45	4,80	1508	0,8
	2,5+5,0	0,23	0,45	---	1,40	6,80	7,40	0,32	1,50	2,33	1,44	6,80	10,52	96	4,54	A	A+	4,53	4,80	1482	0,7
	3,5+3,5	0,34	0,34	---	1,40	6,80	7,30	0,32	1,52	2,38	1,44	6,89	10,78	96	4,50	A	A+	4,40	5,00	1590	0,9
	3,5+4,2	0,31	0,37	---	1,40	6,80	7,30	0,32	1,51	2,36	1,44	6,84	10,69	96	4,52	A	A+	4,43	5,00	1579	0,9
	3,5+5,0	0,28	0,40	---	1,45	6,80	7,50	0,32	1,50	2,30	1,44	6,80	10,42	96	4,56	A	A+	4,52	5,00	1548	0,8
	4,2+4,2	0,34	0,34	---	1,40	6,80	7,30	0,32	1,50	2,35	1,44	6,80	10,62	96	4,55	A	A+	4,46	5,00	1569	0,9
3MXM52N2V1B	1,5+1,5+1,5	0,23	0,23	0,23	1,30	6,80	8,00	0,32	1,40	2,12	1,44	6,35	9,60	96	4,87	A	A++	4,60	5,00	1522	0,9
	1,5+1,5+2,0	0,20	0,20	0,27	1,30	6,80	8,00	0,32	1,40	2,10	1,44	6,35	9,51	96	4,88	A	A++	4,61	5,00	1517	0,9
	1,5+1,5+2,5	0,19	0,19	0,31	1,30	6,80	8,00	0,32	1,39	2,08	1,44	6,30	9,42	96	4,91	A	A++	4,63	5,00	1512	0,9
	1,5+1,5+3,5	0,16	0,16	0,37	1,40	6,80	8,10	0,32	1,38	2,13	1,44	6,25	9,65	96	4,94	A	A++	4,65	5,00	1506	0,9
	1,5+1,5+4,2	0,14	0,14	0,40	1,40	6,80	8,10	0,32	1,38	2,11	1,44	6,25	9,56	96	4,96	A	A++	4,66	5,00	1500	0,9
	1,5+1,5+5,0	0,13	0,13	0,43	1,60	6,80	8,30	0,32	1,32	2,09	1,44	5,98	9,47	96	5,18	A	A++	4,83	5,00	1448	0,8
	1,5+2,0+2,0	0,19	0,25	0,25	1,30	6,80	8,00	0,32	1,39	2,14	1,44	6,30	9,69	96	4,90	A	A++	4,62	5,00	1515	0,9
	1,5+2,0+2,5	0,17	0,23	0,28	1,30	6,80	8,00	0,32	1,38	2,12	1,44	6,25	9,60	96	4,93	A	A++	4,64	5,00	1509	0,9
	1,5+2,0+3,5	0,15	0,19	0,34	1,40	6,80	8,10	0,32	1,37	2,16	1,44	6,21	9,78	96	4,97	A	A++	4,65	5,00	1503	0,9
	1,5+2,0+4,2	0,13	0,18	0,37	1,40	6,80	8,10	0,32	1,36	2,14	1,44	6,16	9,69	96	5,00	A	A++	4,67	5,00	1498	0,9
	1,5+2,0+5,0	0,12	0,16	0,40	1,60	6,80	8,30	0,32	1,31	2,07	1,44	5,94	9,38	96	5,22	A	A++	4,85	5,00	1443	0,8
	1,5+2,5+2,5	0,16	0,26	0,26	1,30	6,80	8,00	0,32	1,38	2,12	1,44	6,25	9,60	96	4,95	A	A++	4,64	5,00	1507	0,9
	1,5+2,5+3,5	0,14	0,23	0,32	1,40	6,80	8,10	0,32	1,37	2,13	1,44	6,21	9,65	96	4,99	A	A++	4,66	5,00	1501	0,9
	1,5+2,5+4,2	0,12	0,21	0,35	1,40	6,80	8,10	0,32	1,36	2,11	1,44	6,16	9,56	96	5,01	A	A++	4,68	5,00	1495	0,9
	1,5+2,5+5,0	0,11	0,19	0,38	1,60	6,80	8,30	0,32	1,30	2,09	1,44	5,89	9,47	96	5,26	A	A++	4,86	5,00	1438	0,8
	1,5+3,5+3,5	0,12	0,28	0,28	1,30	6,80	8,20	0,32	1,36	2,14	1,44	6,16	9,69	96	5,02	A	A++	4,70	5,00	1489	0,9
	2,0+2,0+2,0	0,23	0,23	0,23	1,30	6,80	8,00	0,32	1,39	2,13	1,44	6,30	9,65	96	4,91	A	A++	4,61	5,00	1516	0,9
	2,0+2,0+2,5	0,21	0,21	0,26	1,30	6,80	8,00	0,32	1,38	2,11	1,44	6,25	9,56	96	4,95	A	A++	4,63	5,00	1510	0,9
	2,0+2,0+3,5	0,18	0,18	0,32	1,40	6,80	8,10	0,32	1,37	2,12	1,44	6,21	9,60	96	4,98	A	A++	4,66	5,00	1501	0,9
	2,0+2,0+4,2	0,17	0,17	0,35	1,40	6,80	8,10	0,32	1,36	2,10	1,44	6,16	9,51	96	5,01	A	A++	4,68	5,00	1496	0,9
	2,0+2,0+5,0	0,15	0,15	0,38	1,60	6,80	8,30	0,32	1,29	2,08	1,44	5,85	9,42	96	5,30	A	A++	4,88	5,00	1434	0,8
	2,0+2,5+2,5	0,19	0,24	0,24	1,30	6,80	8,00	0,32	1,37	2,09	1,44	6,21	9,47	96	4,99	A	A++	4,64	5,00	1508	0,9
	2,0+2,5+3,5	0,17	0,21	0,30	1,50	6,80	8,10	0,32	1,36	2,11	1,44	6,16	9,56	96	5,03	A	A++	4,67	5,00	1499	0,9
	2,0+2,5+4,2	0,16	0,20	0,33	1,50	6,80	8,10	0,32	1,35	2,11	1,44	6,12	9,56	96	5,07	A	A++	4,68	5,00	1493	0,9
2,0+3,5+3,5	0,15	0,26	0,26	1,50	6,80	8,20	0,32	1,35	2,15	1,44	6,12	9,74	96	5,05	A	A++	4,68	5,00	1496	0,9	
2,5+2,5+2,5	0,23	0,23	0,23	1,40	6,80	8,00	0,32	1,36	2,07	1,44	6,16	9,38	96	5,02	A	A++	4,65	5,00	1505	0,9	
2,5+2,5+3,5	0,20	0,20	0,28	1,50	6,80	8,10	0,32	1,35	2,09	1,44	6,12	9,47	96	5,05	A	A++	4,68	5,00	1496	0,9	

3MXM68N

# Tabele kombinacija

Hlađenje

Spoljna jedinica	Unutrašnja jedinica	Kapacitet hlađenja (kW)		Ukupni kapacitet (kW)			Apsorbovana snaga (kW)			Ukupna struja (A)			Faktor snage (%)	EER	Oznaka energetske efikasnosti	AEC (kWh)	Sezonski podaci				
		Prostorija A	Prostorija B	Min.	Nom.	Maks.	Min.	Nom.	Maks.	Min.	Nom.	Maks.					Oznaka	SEER	Pdesign	AEC	
3MXM68N2V1B	1,5	1,60	---	---	1,52	1,60	2,49	0,40	0,42	0,59	1,82	1,98	2,71	95	---	---	---	---	---	---	
	2,0	2,00	---	---	1,66	2,00	2,68	0,42	0,43	0,60	1,91	2,08	2,75	95	---	---	---	---	---	---	
	2,5	2,50	---	---	1,74	2,50	3,44	0,44	0,44	0,82	2,00	2,62	3,77	95	---	---	---	---	---	---	
	3,5	3,50	---	---	1,93	3,50	4,86	0,46	0,46	1,43	2,09	3,84	6,53	95	---	---	---	---	---	---	
	4,2	---	---	4,20	1,93	4,20	5,33	0,46	0,46	1,44	2,09	3,93	6,57	95	---	---	---	---	---	---	
	5,0	---	---	5,00	1,94	5,00	6,03	0,44	0,44	2,13	2,00	7,20	9,77	95	---	---	---	---	---	---	
	6,0	---	---	6,00	1,94	6,00	6,51	0,44	0,44	2,13	2,00	7,29	9,77	95	---	---	---	---	---	---	
	1,5+1,5	1,50	1,50	---	1,95	3,00	4,79	0,40	0,51	1,15	1,81	2,34	5,25	95	5,96	A	255	A++	7,29	3,00	144
	1,5+2,0	1,50	2,00	---	1,95	3,50	4,96	0,40	0,62	1,22	1,81	2,84	5,58	95	5,66	A	310	A++	7,53	3,50	163
	1,5+2,5	1,50	2,50	---	1,95	4,00	5,28	0,40	0,75	1,36	1,81	3,44	6,23	95	5,36	A	375	A++	7,75	4,00	181
	1,5+3,5	1,50	3,50	---	1,95	5,00	6,17	0,39	1,04	1,83	1,77	4,76	8,39	95	4,81	A	520	A++	7,80	5,00	225
	1,5+4,2	1,50	4,20	---	1,95	5,70	6,39	0,39	1,27	1,96	1,77	5,82	8,96	95	4,51	A	635	A++	7,84	5,70	255
	1,5+5,0	1,50	5,00	---	1,95	6,50	7,08	0,38	1,50	2,23	1,73	6,87	10,22	95	4,36	A	750	A++	7,86	6,50	290
	1,5+6,0	1,36	5,44	---	1,96	6,80	7,59	0,37	1,62	2,36	1,68	7,42	10,79	95	4,21	A	810	A++	7,81	6,80	305
	2,0+2,0	2,00	2,00	---	1,95	4,00	5,12	0,40	0,75	1,29	1,81	3,44	5,91	95	5,36	A	375	A++	7,75	4,00	181
	2,0+2,5	2,00	2,50	---	1,95	4,50	5,44	0,40	0,89	1,43	1,81	4,08	6,56	95	5,06	A	445	A++	7,80	4,50	202
	2,0+3,5	2,00	3,50	---	1,95	5,50	6,30	0,39	1,17	1,91	1,77	5,36	8,76	95	4,71	A	585	A++	7,91	5,50	244
	2,0+4,2	2,00	4,20	---	1,95	6,20	6,51	0,39	1,43	2,05	1,77	6,55	9,37	95	4,36	A	715	A++	7,88	6,20	276
	2,0+5,0	1,94	4,86	---	1,95	6,80	7,26	0,38	1,59	2,36	1,73	7,28	10,79	95	4,28	A	795	A++	7,78	6,80	306
	2,0+6,0	1,70	5,10	---	1,96	6,80	7,71	0,37	1,61	2,45	1,68	7,37	11,20	95	4,23	A	805	A++	7,71	6,80	309
	2,5+2,5	2,50	2,50	---	1,95	5,00	6,10	0,41	1,01	1,78	1,89	4,63	8,15	95	4,96	A	505	A++	7,81	5,00	224
	2,5+3,5	2,50	3,50	---	1,95	6,00	6,57	0,40	1,29	2,11	1,81	5,91	9,65	95	4,66	A	645	A++	7,94	6,00	265
	2,5+4,2	2,50	4,20	---	1,95	6,70	6,95	0,40	1,51	2,38	1,81	6,92	10,88	95	4,46	A	755	A++	7,99	6,70	294
	2,5+5,0	2,27	4,53	---	1,95	6,80	7,37	0,37	1,50	2,45	1,68	6,87	11,20	95	4,56	A	750	A++	7,93	6,80	300
	2,5+6,0	2,00	4,80	---	1,96	6,80	7,71	0,35	1,48	2,45	1,60	6,78	11,20	95	4,61	A	740	A++	7,90	6,80	301
	3,5+3,5	3,40	3,40	---	1,95	6,80	7,13	0,38	1,45	2,37	1,73	6,64	10,83	95	4,70	A	725	A++	8,02	6,80	297
	3,5+4,2	3,09	3,71	---	1,95	6,80	7,24	0,38	1,45	2,46	1,73	6,64	11,24	95	4,72	A	725	A++	8,00	6,80	298
	3,5+5,0	2,80	4,00	---	1,95	6,80	7,76	0,35	1,42	2,78	1,60	6,50	12,71	95	4,82	A	710	A++	7,92	6,80	301
	3,5+6,0	2,51	4,29	---	2,26	6,80	8,07	0,40	1,40	2,72	1,81	6,41	12,46	95	4,87	A	700	A++	7,89	6,80	302
	4,2+4,2	---	3,40	3,40	1,95	6,80	7,14	0,38	1,44	2,37	1,73	6,60	10,83	95	4,74	A	720	A++	7,98	6,80	298
	4,2+5,0	---	3,10	3,70	1,95	6,80	7,77	0,35	1,41	2,78	1,60	6,46	12,71	95	4,84	A	705	A++	7,90	6,80	302
	4,2+6,0	---	2,80	4,00	2,26	6,80	8,08	0,40	1,40	2,72	1,81	6,41	12,46	95	4,89	A	700	A++	7,87	6,80	303
	5,0+5,0	---	3,40	3,40	2,34	6,80	8,22	0,43	1,38	2,98	1,98	6,32	13,65	95	4,94	A	690	A++	7,88	6,80	302
	5,0+6,0	---	3,09	3,71	2,47	6,80	8,45	0,44	1,37	2,92	2,02	6,28	13,36	95	4,99	A	685	A++	7,85	6,80	304
	1,5+1,5+1,5	1,50	1,50	1,50	1,96	4,50	6,40	0,39	0,61	1,57	1,77	2,80	7,17	95	7,46	A	305	A+++	8,54	4,50	185
	1,5+1,5+2,0	1,44	1,44	1,92	1,96	4,80	6,56	0,39	0,70	1,65	1,77	3,21	7,54	95	6,86	A	350	A+++	8,52	4,80	198
	1,5+1,5+2,5	1,36	1,36	2,27	1,96	5,00	6,72	0,39	0,80	1,73	1,77	3,67	7,90	95	6,26	A	400	A+++	8,50	5,00	206
	1,5+1,5+3,5	1,50	1,50	3,50	1,96	6,50	7,11	0,38	1,56	1,92	1,73	7,14	8,80	95	4,19	A	780	A+++	7,85	6,50	290
	1,5+1,5+4,2	1,42	1,42	3,97	1,96	6,80	7,33	0,38	1,80	2,05	1,73	8,24	9,37	95	3,79	A	900	A++	7,71	6,80	309
	1,5+1,5+5,0	1,28	1,28	4,25	1,96	6,80	7,74	0,36	1,75	2,22	1,64	8,01	10,14	95	3,89	A	875	A++	7,64	6,80	312
	1,5+1,5+6,0	1,13	1,13	4,53	2,31	6,80	7,99	0,40	1,73	2,17	1,85	7,92	9,94	95	3,94	A	865	A++	7,62	6,80	313
	1,5+2,0+2,0	1,50	2,00	2,00	1,96	5,50	6,48	0,39	1,01	1,61	1,77	4,63	7,37	95	5,46	A	505	A++	8,17	5,50	236
	1,5+2,0+2,5	1,50	2,00	2,50	1,96	6,00	6,87	0,39	1,32	1,81	1,77	6,05	8,27	95	4,56	A	660	A++	7,90	6,00	266
	1,5+2,0+3,5	1,46	1,94	3,40	1,96	6,80	7,25	0,38	1,80	2,01	1,73	8,24	9,21	95	3,79	A	900	A++	7,71	6,80	309
	1,5+2,0+4,2	1,32	1,77	3,71	1,96	6,80	7,47	0,38	1,79	2,14	1,73	8,20	9,78	95	3,81	A	895	A++	7,69	6,80	310
	1,5+2,0+5,0	1,20	1,60	4,00	1,96	6,80	7,87	0,36	1,74	2,31	1,64	7,97	10,55	95	3,91	A	870	A++	7,63	6,80	312
	1,5+2,0+6,0	1,07	1,43	4,29	2,31	6,80	8,13	0,40	1,72	2,26	1,85	7,88	10,35	95	3,96	A	860	A++	7,60	6,80	313
	1,5+2,5+2,5	1,50	2,50	2,50	1,96	6,50	7,10	0,38	1,63	1,92	1,73	7,46	8,80	95	4,01	A	815	A++	7,76	6,50	294
	1,5+2,5+3,5	1,36	2,27	3,17	1,96	6,80	7,60	0,36	1,79	2,23	1,64	8,20	10,18	95	3,81	A	895	A++	7,69	6,80	310
	1,5+2,5+4,2	1,24	2,07	3,48	1,96	6,80	7,81	0,36	1,78	2,35	1,64	8,15	10,75	95	3,83	A	890	A++	7,67	6,80	310
1,5+2,5+5,0	1,13	1,89	3,78	1,96	6,80	7,95	0,36	1,74	2,35	1,64	7,97	10,75	95	3,93	A	870	A++	7,61	6,80	313	
1,5+2,5+6,0	1,02	1,70	4,08	2,31	6,80	8,42	0,41	1,71	2,44	1,89	7,83	11,16	95	3,98	A	855	A++	7,59	6,80	314	
1,5+3,5+3,5	1,20	2,80	2,80	1,96	6,80	7,94	0,37	1,77	2,45	1,68	8,11	11,20	95	3,85	A	885	A++	7,67	6,80	311	
1,5+3,5+4,2	1,11	2,59	3,10	1,96	6,80	8,13	0,37	1,76	2,58	1,68	8,06	11,81	95	3,87	A	880	A++	7,65	6,80	311	
1,5+3,5+5,0	1,02	2,38	3,40	1,96	6,80	8,46	0,33	1,72	2,72	1,52	7,88	12,46	95	3,97	A	860	A++	7,58	6,80	314	
1,5+3,5+6,0	0,93	2,16	3,71	2,31	6,80	8,56	0,41	1,70	2,53	1,89	7,79	11,57	95	4,02	A	850	A++	7,56	6,80	315	
1,5+4,2+4,2	1,03	2,88	2,88	1,96	6,80	8,26	0,37	1,75	2,68	1,68	8,01	12,26	95	3,89	A	875	A++	7,63	6,80	312	
1,5+4,2+5,0	0,95	2,67	3,18	1,96	6,80	8,53	0,33	1,71	2,77	1,52	7,83	12,67	95	3,99	A	855	A++	7,56	6,80	315	
2,0+2,0+2,0	2,00	2,00	2,00	1,96	6,00	6,64	0,39	1,34	1,68	1,77	6,14	7,70	95	4,51	A	670	A++	7,84	6,00	268	
2,0+2,0+2,5	2,00	2,00	2,50	1,96	6,50	7,03	0,39	1,63	1,89	1,77	7,46	8,64	95	4,01	A	815	A++	7,76	6,50	294	
2,0+2,0+3,5	1,81	1,81	3,17	1,96	6,80	7,40	0,38	1,79	2,09	1,73	8,20	9,57	95	3,81	A	895	A++	7,69	6,80	310	
2,0+2,0+4,2	1,66	1,66	3,48	1,96	6,80	7,61	0,38	1,78	2,23	1,73	8,15	10,18	95	3,83	A	890	A++	7,67	6,80	310	
2,0+2,0+5,0	1,51	1,51	3,78	1,96	6,80	8,01	0,36	1,74	2,39	1,64	7,97	10,96	95	3,93	A	870	A++	7,61	6,80	313	
2,0+2,0+6,0	1,36	1,36	4,08	2,31	6,80	8,27	0,40	1,71	2,35	1,85	7,83	10,75	95	3,98	A	855	A++	7,59	6,80	314	
2,0+2,5+2,5	1,94	2,43	2,43	1,96	6,80	7,24	0,38	1,77	2,01	1,73	8,11	9,21	95								

3MXM68N

# Tabele kombinacija

Grejanje

Spoljna jedinica	Unutrašnja jedinica	Kapacitet grejanja (kW)			Ukupan kapacitet (kW)			Apsorbovana snaga (kW)			Ukupna struja (A)			Faktor snage (%)	COP	OZNAKA ENERGETSKE POTROŠNJE	Sezonski podaci				
		Prostorija A	Prostorija B	Prostorija C	Min.	Nom.	Maks.	Min.	Nom.	Maks.	Min.	Nom.	Maks.				oznaka	SCOP	Pdesign	AEC	Kapacitet pomoćnog grejanja na -10°C
	30	2,70	---	---	1,47	2,70	4,08	0,42	0,72	1,22	1,91	3,35	5,59	95	---	---	---	---	---	---	
	40	2,72	---	---	1,48	2,72	4,09	0,43	0,73	1,28	1,95	3,39	5,64	95	---	---	---	---	---	---	
	50	3,40	---	---	1,44	3,40	4,30	0,42	1,02	1,37	1,91	4,72	6,08	95	---	---	---	---	---	---	
	70	4,30	---	---	1,45	4,30	4,90	0,40	1,41	1,75	1,82	6,50	7,15	95	---	---	---	---	---	---	
	84	---	4,32	---	1,44	4,32	5,70	0,40	1,40	2,04	1,82	6,46	7,15	95	---	---	---	---	---	---	
	100	---	5,60	---	1,66	5,60	6,90	0,39	1,82	2,59	1,78	8,43	8,70	95	---	---	---	---	---	---	
	120	---	7,90	---	1,88	7,90	8,91	0,37	2,62	2,64	1,69	12,13	12,08	95	---	---	---	---	---	---	
	1,5+1,5	2,65	2,65	---	1,65	5,30	7,38	0,36	1,19	1,83	1,63	5,45	8,38	95	4,45	A	A	3,85	3,80	1380	0,73
	1,5+2,0	2,44	3,26	---	1,65	5,70	7,76	0,36	1,31	1,99	1,63	6,00	9,09	95	4,35	A	A	3,85	3,80	1380	0,72
	1,5+2,5	2,29	3,81	---	1,65	6,10	7,95	0,36	1,43	2,06	1,63	6,55	9,43	95	4,27	A	A	3,87	3,80	1373	0,71
	1,5+3,5	2,07	4,83	---	1,80	6,90	8,50	0,37	1,69	2,35	1,68	7,74	10,74	95	4,10	A	A	3,86	4,30	1558	0,92
	1,5+4,2	1,97	5,53	---	1,80	7,50	8,85	0,37	1,90	2,57	1,68	8,70	11,75	95	3,97	A	A	3,88	4,30	1548	0,91
	1,5+5,0	1,89	6,31	---	2,18	8,20	10,38	0,45	2,13	2,91	2,06	9,75	13,31	95	3,86	A	A	3,87	4,50	1628	0,96
	1,5+6,0	1,72	6,88	---	2,46	8,60	10,58	0,48	2,28	2,67	2,19	10,44	12,21	95	3,78	A	A	3,91	4,80	1717	1,07
	2,0+2,0	3,25	3,25	---	1,65	6,50	7,95	0,36	1,37	2,31	1,63	6,28	9,47	95	4,75	A	A	3,91	3,80	1361	0,71
	2,0+2,5	3,07	3,83	---	1,65	6,90	8,12	0,36	1,52	2,32	1,63	6,96	9,81	95	4,56	A	A	3,92	3,80	1354	0,71
	2,0+3,5	2,73	4,77	---	1,80	7,50	8,67	0,37	1,75	2,43	1,68	8,01	11,12	95	4,30	A	A	3,86	4,30	1558	0,91
	2,0+4,2	2,58	5,42	---	1,80	8,00	9,03	0,37	1,98	2,66	1,68	9,07	12,17	95	4,06	A	A	3,88	4,30	1550	0,90
	2,0+5,0	2,46	6,14	---	2,18	8,60	10,56	0,45	2,26	3,00	2,06	10,35	13,73	95	3,82	A	A	3,90	4,50	1612	0,96
	2,0+6,0	2,15	6,45	---	2,46	8,60	10,75	0,48	2,24	2,74	2,19	10,26	12,55	95	3,84	A	A	3,93	4,80	1710	1,07
	2,5+2,5	3,60	3,60	---	1,65	7,20	8,49	0,36	1,62	2,36	1,63	7,42	10,78	95	4,46	A	A	3,85	4,00	1455	0,79
	2,5+3,5	3,29	4,61	---	1,89	7,90	9,03	0,38	1,91	2,66	1,72	8,75	12,17	95	4,14	A	A	3,83	4,30	1569	0,90
	2,5+4,2	3,10	5,20	---	1,89	8,30	9,29	0,38	2,21	2,82	1,72	9,66	12,93	95	3,95	A	A	3,86	4,30	1559	0,90
	2,5+5,0	2,87	5,73	---	2,27	8,60	10,68	0,46	2,24	3,09	2,11	10,26	14,15	95	3,86	A	A	3,84	4,50	1637	0,91
	2,5+6,0	2,53	6,07	---	2,55	8,60	10,88	0,50	2,22	2,77	2,28	10,17	12,67	95	3,88	A	A	3,91	4,80	1716	1,00
	3,5+3,5	4,30	4,30	---	2,17	8,60	9,38	0,42	2,26	2,86	1,94	10,35	13,09	95	3,81	A	A+	4,00	4,80	1680	1,07
	3,5+4,2	3,91	4,69	---	2,17	8,60	9,47	0,42	2,26	2,91	1,94	10,35	13,31	95	3,82	A	A+	4,01	4,80	1675	1,06
	3,5+5,0	3,54	5,06	---	2,56	8,60	10,90	0,51	2,22	3,13	2,32	10,17	14,32	95	3,88	A	A+	4,01	4,80	1675	1,03
	3,5+6,0	3,17	5,43	---	2,74	8,60	11,01	0,52	2,21	2,76	2,37	10,12	12,63	95	3,91	A	A+	4,06	4,80	1652	1,01
	4,2+4,2	---	4,30	4,30	2,17	8,60	9,56	0,42	2,22	2,94	1,94	10,17	13,47	95	3,88	A	A+	4,00	4,80	1679	1,04
	4,2+5,0	---	3,93	4,67	2,56	8,60	10,91	0,51	2,21	3,19	2,32	10,12	14,61	95	3,90	A	A	3,93	5,20	1851	1,20
	4,2+6,0	---	3,54	5,06	2,74	8,60	11,02	0,51	2,20	2,79	2,32	10,07	12,76	95	3,92	A	A+	4,03	5,20	1804	1,18
	5,0+5,0	---	4,30	4,30	2,94	8,60	11,10	0,59	2,17	3,11	2,71	9,94	14,23	95	3,98	A	A+	4,06	5,20	1793	1,15
	5,0+6,0	---	3,91	4,69	3,14	8,60	11,10	0,60	2,15	2,72	2,75	9,84	12,46	95	4,01	A	A+	4,09	5,20	1779	1,13
	1,5+1,5+1,5	2,17	2,17	2,17	2,01	6,50	9,92	0,41	1,33	2,26	1,89	6,09	10,36	95	4,91	A	A+	4,07	5,30	1822	1,11
	1,5+1,5+2,0	2,07	2,07	2,76	2,01	6,90	10,10	0,41	1,46	2,34	1,89	6,69	10,69	95	4,74	A	A+	4,08	5,30	1817	1,10
	1,5+1,5+2,5	2,02	2,02	3,36	2,10	7,40	10,18	0,42	1,64	2,37	1,94	7,51	10,86	95	4,53	A	A+	4,09	5,30	1810	1,09
	1,5+1,5+3,5	1,89	1,89	4,42	2,31	8,20	10,29	0,44	1,87	2,49	2,02	8,56	11,41	95	4,39	A	A+	4,14	5,30	1793	1,07
	1,5+1,5+4,2	1,79	1,79	5,02	2,31	8,60	10,29	0,44	2,03	2,49	2,02	9,30	11,41	95	4,25	A	A+	4,15	5,30	1786	1,07
	1,5+1,5+5,0	1,61	1,61	5,38	2,71	8,60	10,46	0,55	2,01	2,57	2,50	9,20	11,75	95	4,29	A	A+	4,23	5,30	1752	1,03
	1,5+1,5+6,0	1,43	1,43	5,73	2,93	8,60	10,59	0,55	1,99	2,31	2,50	9,11	10,57	95	4,33	A	A+	4,27	5,30	1735	1,01
<b>3MXM68N2V1B</b>	1,5+2,0+2,0	2,35	3,13	3,13	2,01	8,60	10,26	0,41	2,05	2,41	1,89	9,39	11,03	95	4,21	A	A+	4,09	5,30	1814	1,10
	1,5+2,0+2,5	2,15	2,87	3,58	2,10	8,60	10,36	0,42	2,04	2,44	1,94	9,34	11,16	95	4,23	A	A+	4,10	5,30	1807	1,09
	1,5+2,0+3,5	1,84	2,46	4,30	2,31	8,60	10,45	0,44	2,02	2,58	2,02	9,25	11,79	95	4,26	A	A+	4,14	5,30	1793	1,07
	1,5+2,0+4,2	1,68	2,23	4,69	2,31	8,60	10,46	0,44	2,01	2,57	2,02	9,20	11,75	95	4,28	A	A+	4,15	5,30	1786	1,07
	1,5+2,0+5,0	1,52	2,02	5,06	2,71	8,60	10,88	0,55	2,00	2,64	2,50	9,16	12,08	95	4,32	A	A+	4,23	5,30	1752	1,03
	1,5+2,0+6,0	1,36	1,81	5,43	2,93	8,60	10,89	0,55	1,98	2,38	2,50	9,07	10,91	95	4,36	A	A+	4,27	5,30	1735	1,01
	1,5+2,5+2,5	1,98	3,31	3,31	2,20	8,60	10,47	0,45	2,03	2,44	2,06	9,30	11,16	95	4,25	A	A+	4,12	5,30	1800	1,08
	1,5+2,5+3,5	1,72	2,87	4,01	2,40	8,60	10,58	0,47	2,02	2,57	2,15	9,25	11,75	95	4,27	A	A+	4,16	5,30	1782	1,06
	1,5+2,5+4,2	1,57	2,62	4,40	2,41	8,60	10,58	0,47	2,00	2,57	2,15	9,16	11,75	95	4,30	A	A+	4,19	5,30	1768	1,05
	1,5+2,5+5,0	1,43	2,39	4,78	2,81	8,60	11,00	0,56	1,99	2,64	2,58	9,11	12,08	95	4,34	A	A+	4,27	5,30	1735	1,01
	1,5+2,5+6,0	1,29	2,15	5,16	3,02	8,60	11,00	0,57	1,97	2,38	2,62	9,02	10,91	95	4,38	A	A+	4,31	5,30	1719	0,99
	1,5+3,5+3,5	1,52	3,54	3,54	2,69	8,60	10,59	0,55	1,99	2,57	2,50	9,11	11,75	95	4,33	A	A+	4,20	5,30	1765	1,04
	1,5+3,5+4,2	1,40	3,27	3,93	2,69	8,60	10,59	0,55	1,98	2,56	2,50	9,07	11,71	95	4,35	A	A+	4,22	5,30	1755	1,03
	1,5+3,5+5,0	1,29	3,01	4,30	3,00	8,60	10,93	0,62	1,97	2,59	2,84	9,02	11,87	95	4,38	A	A+	4,30	5,30	1722	0,99
	1,5+3,5+6,0	1,17	2,74	4,69	2,93	8,60	10,93	0,55	1,96	2,37	2,50	8,98	10,86	95	4,40	A	A+	4,34	5,30	1707	0,98
	1,5+4,2+2,0	1,30	3,65	3,65	2,69	8,60	10,68	0,55	1,98	2,59	2,50	9,07	11,87	95	4,35	A	A+	4,24	5,30	1748	1,02
	1,5+4,2+5,0	1,21	3,38	4,02	3,00	8,60	10,99	0,62	1,96	2,67	2,84	8,98	12,21	95	4,39	A	A+	4,32	5,30	1716	0,99
	2,0+2,0+2,0	2,60	2,60	2,60	2,01	7,80	10,44	0,41	1,72	2,48	1,89	7,88	11,37	95	4,56	A	A+	4,07	5,30	1821	1,10
	2,0+2,0+2,5	2,52	2,52	3,15	2,10	8,20	10,52	0,42	1,83	2,52	1,94	8,38	11,54	95	4,49	A	A+	4,09	5,30	1814	1,10
	2,0+2,0+3,5	2,29	2,29	4,01	2,31	8,60	10,63	0,44	2,04	2,65	2,02	9,34	12,13	95	4,22	A	A+	4,13	5,30	1796	1,08
	2,0+2,0+4,2	2,10	2,10	4,40	2,31	8,60	10,63	0,44	2,02	2,65	2,02	9,25	12,13	95	4,26	A	A+	4,14	5,30	1789	1,07
	2,0+2,0+5,0	1,91	1,91	4,78	2,71	8,60	10,82	0,55	2,00	2,72	2,50	9,16	12								



4MXM68N

# Tabele kombinacija

Hlađenje

Spoljna jedinica	Unutrašnja jedinica	Kapacitet hlađenja (kW)				Ukupan kapacitet (kW)			Apsorbirana snaga (kW)			Ukupna struja (A)			Faktor snage (%)	EER	Oznaka energetske efikasnosti	AEC (kWh)	Sezonski podaci			
		Prostorija A	Prostorija B	Prostorija C	Prostorija D	Min.	Nom.	Maks.	Min.	Nom.	Maks.	Min.	Nom.	Maks.					Oznaka	SEER	Pdesign	AEC
	1,5	1,60	---	---	---	1,57	1,60	2,49	0,40	0,42	0,59	1,82	1,98	2,71	95	---	---	---	---	---	---	---
	2,0	2,00	---	---	---	1,65	2,00	2,68	0,42	0,43	0,60	1,91	2,08	2,75	95	---	---	---	---	---	---	---
	2,5	2,50	---	---	---	1,74	2,50	3,44	0,44	0,44	0,82	2,00	2,62	3,77	95	---	---	---	---	---	---	---
	3,5	3,50	---	---	---	1,93	3,50	4,86	0,46	0,46	1,43	2,09	3,84	6,53	95	---	---	---	---	---	---	---
	4,2	---	---	4,20	---	1,93	4,20	5,33	0,46	0,46	1,44	2,09	3,93	6,57	95	---	---	---	---	---	---	---
	5,0	---	---	5,00	---	1,94	5,00	6,03	0,44	0,44	2,13	2,00	7,20	9,77	95	---	---	---	---	---	---	---
	6,0	---	---	6,00	---	1,94	6,00	6,51	0,44	0,44	2,13	2,00	7,29	9,77	95	---	---	---	---	---	---	---
	1,5+1,5	1,50	1,50	---	---	1,95	3,00	4,79	0,40	0,51	1,15	1,81	2,34	5,25	95	5,96	A	255	A++	7,29	3,0	144
	1,5+2,0	1,50	2,00	---	---	1,95	3,50	4,96	0,40	0,62	1,22	1,81	2,84	5,58	95	5,66	A	310	A++	7,53	3,5	163
	1,5+2,5	1,50	2,50	---	---	1,95	4,00	5,28	0,40	0,75	1,36	1,81	3,44	6,23	95	5,36	A	375	A++	7,75	4,0	181
	1,5+3,5	1,50	3,50	---	---	1,95	5,00	6,17	0,39	1,04	1,83	1,77	4,76	8,39	95	4,81	A	520	A++	7,8	5,0	225
	1,5+4,2	1,50	4,20	---	---	1,95	5,70	6,39	0,39	1,27	1,96	1,77	5,82	8,96	95	4,51	A	635	A++	7,84	5,7	255
	1,5+5,0	1,50	---	5,00	---	1,95	6,50	7,08	0,38	1,50	2,23	1,73	6,87	10,22	95	4,36	A	750	A++	7,86	6,5	290
	1,5+6,0	1,36	---	5,44	---	1,96	6,80	7,59	0,37	1,62	2,36	1,68	7,42	10,79	95	4,21	A	810	A++	7,81	6,8	305
	2,0+2,0	2,00	2,00	---	---	1,95	4,00	5,12	0,40	0,75	1,29	1,81	3,44	5,91	95	5,36	A	375	A++	7,75	4,0	181
	2,0+2,5	2,00	2,50	---	---	1,95	4,50	5,44	0,40	0,89	1,43	1,81	4,08	6,56	95	5,06	A	445	A++	7,8	4,5	202
	2,0+3,5	2,00	3,50	---	---	1,95	5,50	6,30	0,39	1,17	1,91	1,77	5,36	8,76	95	4,71	A	585	A++	7,91	5,5	244
	2,0+4,2	2,00	4,20	---	---	1,95	6,20	6,51	0,39	1,43	2,05	1,77	6,55	9,37	95	4,36	A	715	A++	7,88	6,2	276
	2,0+5,0	1,94	---	4,86	---	1,95	6,80	7,26	0,38	1,59	2,36	1,73	7,28	10,79	95	4,28	A	795	A++	7,78	6,8	306
	2,0+6,0	1,70	---	5,10	---	1,96	6,80	7,71	0,37	1,61	2,45	1,68	7,37	11,20	95	4,23	A	805	A++	7,71	6,8	309
	2,5+2,5	2,50	2,50	---	---	1,95	5,00	6,10	0,41	1,01	1,78	1,89	4,63	8,15	95	4,96	A	505	A++	7,81	5,0	224
	2,5+3,5	2,50	3,50	---	---	1,95	6,00	6,57	0,40	1,29	2,11	1,81	5,91	9,65	95	4,66	A	645	A++	7,94	6,0	265
	2,5+4,2	2,50	4,20	---	---	1,95	6,70	6,95	0,40	1,51	2,38	1,81	6,92	10,88	95	4,46	A	755	A++	7,99	6,7	294
	2,5+5,0	2,27	---	4,53	---	1,95	6,80	7,37	0,37	1,50	2,45	1,68	6,87	11,20	95	4,56	A	750	A++	7,93	6,8	300
	2,5+6,0	2,00	---	4,80	---	1,96	6,80	7,71	0,35	1,48	2,45	1,60	6,78	11,20	95	4,61	A	740	A++	7,9	6,8	301
	3,5+3,5	3,40	3,40	---	---	1,95	6,80	7,13	0,38	1,45	2,37	1,73	6,64	10,83	95	4,7	A	725	A++	8,02	6,8	297
	3,5+4,2	3,09	3,71	---	---	1,95	6,80	7,24	0,38	1,45	2,46	1,73	6,64	11,24	95	4,72	A	725	A++	8	6,8	298
	3,5+5,0	2,80	---	4,00	---	1,95	6,80	7,76	0,35	1,42	2,78	1,60	6,50	12,71	95	4,82	A	710	A++	7,92	6,8	301
	3,5+6,0	2,51	---	4,29	---	2,26	6,80	8,07	0,40	1,40	2,72	1,81	6,41	12,46	95	4,87	A	700	A++	7,89	6,8	302
	4,2+4,2	3,40	3,40	---	---	1,95	6,80	7,14	0,38	1,44	2,37	1,73	6,60	10,83	95	4,74	A	720	A++	7,98	6,8	298
	4,2+5,0	3,10	---	3,70	---	1,95	6,80	7,77	0,35	1,41	2,78	1,60	6,46	12,71	95	4,84	A	705	A++	7,9	6,8	302
	4,2+6,0	2,80	---	4,00	---	2,26	6,80	8,08	0,40	1,40	2,72	1,81	6,41	12,46	95	4,89	A	700	A++	7,87	6,8	303
4MXM68N2V1B	5,0+5,0	---	---	3,40	3,40	2,34	6,80	8,22	0,43	1,38	2,98	1,98	6,32	13,65	95	4,94	A	690	A++	7,88	6,8	302
	5,0+6,0	---	---	3,09	3,71	2,47	6,80	8,45	0,44	1,37	2,92	2,02	6,28	13,36	95	4,99	A	685	A++	7,85	6,8	304
	1,5+1,5+1,5	1,50	1,50	1,50	---	1,96	4,50	6,40	0,39	0,61	1,57	1,77	2,80	7,17	95	7,46	A	305	A+++	8,54	4,5	185
	1,5+1,5+2,0	1,44	1,44	1,92	---	1,96	4,80	6,56	0,39	0,70	1,65	1,77	3,21	7,54	95	6,86	A	350	A+++	8,52	4,8	198
	1,5+1,5+2,5	1,36	1,36	2,27	---	1,96	5,00	6,72	0,39	0,80	1,73	1,77	3,67	7,90	95	6,26	A	400	A+++	8,5	5,0	206
	1,5+1,5+3,5	1,50	1,50	3,50	---	1,96	6,50	7,11	0,38	1,56	1,92	1,73	7,14	8,80	95	4,19	A	780	A++	7,85	6,5	290
	1,5+1,5+4,2	1,42	1,42	3,97	---	1,96	6,80	7,33	0,38	1,80	2,05	1,73	8,24	9,37	95	3,79	A	900	A++	7,71	6,8	309
	1,5+1,5+5,0	1,28	1,28	4,25	---	1,96	6,80	7,74	0,36	1,75	2,22	1,64	8,01	10,14	95	3,89	A	875	A++	7,64	6,8	312
	1,5+1,5+6,0	1,13	1,13	4,53	---	2,31	6,80	7,99	0,40	1,73	2,17	1,85	7,92	9,94	95	3,94	A	865	A++	7,62	6,8	313
	1,5+2,0+2,0	1,50	2,00	2,00	---	1,96	5,50	6,48	0,39	1,01	1,61	1,77	4,63	7,37	95	5,46	A	505	A++	8,17	5,5	236
	1,5+2,0+2,5	1,50	2,00	2,50	---	1,96	6,00	6,87	0,39	1,32	1,81	1,77	6,05	8,27	95	4,56	A	660	A++	7,9	6,0	266
	1,5+2,0+3,5	1,46	1,94	3,40	---	1,96	6,80	7,25	0,38	1,80	2,01	1,73	8,24	9,21	95	3,79	A	900	A++	7,71	6,8	309
	1,5+2,0+4,2	1,32	1,77	3,71	---	1,96	6,80	7,47	0,38	1,79	2,14	1,73	8,20	9,78	95	3,81	A	895	A++	7,69	6,8	310
	1,5+2,0+5,0	1,20	1,60	4,00	---	1,96	6,80	7,87	0,36	1,74	2,31	1,64	7,97	10,55	95	3,91	A	870	A++	7,63	6,8	312
	1,5+2,0+6,0	1,07	1,43	4,29	---	2,31	6,80	8,13	0,40	1,72	2,26	1,85	7,88	10,35	95	3,96	A	860	A++	7,6	6,8	313
	1,5+2,5+2,5	1,50	2,50	2,50	---	1,96	6,50	7,10	0,38	1,63	1,92	1,73	7,46	8,80	95	4,01	A	815	A++	7,76	6,5	294
	1,5+2,5+3,5	1,36	2,27	3,17	---	1,96	6,80	7,60	0,36	1,79	2,23	1,64	8,20	10,18	95	3,81	A	895	A++	7,69	6,8	310
	1,5+2,5+4,2	1,24	2,07	3,48	---	1,96	6,80	7,81	0,36	1,78	2,35	1,64	8,15	10,75	95	3,83	A	890	A++	7,67	6,8	310
	1,5+2,5+5,0	1,13	1,89	3,78	---	1,96	6,80	7,95	0,36	1,74	2,35	1,64	7,97	10,75	95	3,93	A	870	A++	7,61	6,8	313
	1,5+2,5+6,0	1,02	1,70	4,08	---	2,31	6,80	8,42	0,41	1,71	2,44	1,89	7,83	11,16	95	3,98	A	855	A++	7,59	6,8	314
	1,5+3,5+3,5	1,20	2,80	2,80	---	1,96	6,80	7,94	0,37	1,77	2,45	1,68	8,11	11,20	95	3,85	A	885	A++	7,67	6,8	311
	1,5+3,5+4,2	1,11	2,59	3,10	---	1,96	6,80	8,13	0,37	1,76	2,58	1,68	8,06	11,81	95	3,87	A	880	A++	7,65	6,8	311
	1,5+3,5+5,0	1,02	2,38	3,40	---	1,96	6,80	8,46	0,33	1,72	2,72	1,52	7,88	12,46	95	3,97	A	860	A++	7,58	6,8	314
	1,5+3,5+6,0	0,93	2,16	3,71	---	2,31	6,80	8,56	0,41	1,70	2,53	1,89	7,79	11,57	95	4,02	A	850	A++	7,56	6,8	315
	1,5+4,2+4,2	1,03	2,88	2,88	---	1,96	6,80	8,26	0,37	1,75	2,68	1,68	8,01	12,26	95	3,89	A	875	A++	7,63	6,8	312
	1,5+4,2+5,0	0,95	2,67	3,18	---	1,96	6,80	8,53	0,33	1,71	2,77	1,52	7,83	12,67	95	3,99	A	855	A++	7,56	6,8	315
	2,0+2,0+2,0	2,00	2,00	2,00	---	1,96	6,00	6,64	0,39	1,34	1,68	1,77	6,14	7,70	95	4,51	A	670	A++	7,84	6,0	268
	2,0+2,0+2,5	2,00	2,00	2,50	---	1,96	6,50	7,03	0,39	1,63	1,89	1,77	7,46	8,64	95	4,01	A	815	A++	7,76	6,5	294
	2,0+2,0+3,5	1,81	1,81	3,17	---	1,96	6,80	7,40	0,38	1,79	2,09	1,73	8,20	9,57	95	3,81	A	895	A++	7,69	6,8	310
	2,0+2,0+4,2	1,66	1,66	3,48	---	1,96	6,80	7,61	0,38	1,78	2,23	1,73	8,15	10,18	95	3,83	A	890	A++	7		

4MXM68N

# Tabele kombinacija

Hlađenje

Spoljna jedinica	Unutrašnja jedinica	Kapacitet hlađenja (kW)				Ukupan kapacitet (kW)			Apsorbirana snaga (kW)			Ukupna struja (A)			Faktor snage (%)	EER	Oznaka energetske efikasnosti	AEC (kWh)	Sezonski podaci			
		Prostorija A	Prostorija B	Prostorija C	Prostorija D	Min.	Nom.	Maks.	Min.	Nom.	Maks.	Min.	Nom.	Maks.					Oznaka	SEER	Pdesign	AEC
4MXM68N2V1B	2,0+2,5+3,5	1,70	2,13	2,98	---	1,96	6,80	7,74	0,36	1,76	2,31	1,64	8,06	10,55	95	3,87	A	880	A++	7,69	6,8	310
	2,0+2,5+4,2	1,56	1,95	3,28	---	1,96	6,80	7,94	0,36	1,75	2,45	1,64	8,01	11,20	95	3,89	A	875	A++	7,68	6,8	310
	2,0+2,5+5,0	1,43	1,79	3,58	---	1,96	6,80	8,08	0,36	1,71	2,44	1,64	7,83	11,16	95	3,99	A	855	A++	7,61	6,8	313
	2,0+2,5+6,0	1,30	1,62	3,89	---	2,31	6,80	8,55	0,41	1,69	2,53	1,89	7,74	11,57	95	4,04	A	845	A++	7,58	6,8	314
	2,0+3,5+3,5	1,51	2,64	2,64	---	1,96	6,80	8,07	0,37	1,74	2,54	1,68	7,97	11,61	95	3,91	A	870	A++	7,67	6,8	311
	2,0+3,5+4,2	1,40	2,45	2,94	---	1,96	6,80	8,25	0,37	1,74	2,68	1,68	7,97	12,26	95	3,93	A	870	A++	7,65	6,8	311
	2,0+3,5+5,0	1,30	2,27	3,24	---	2,28	6,80	8,58	0,40	1,69	2,82	1,85	7,74	12,91	95	4,03	A	845	A++	7,58	6,8	314
	2,0+4,2+4,2	1,31	2,75	2,75	---	1,96	6,80	8,37	0,37	1,73	2,77	1,68	7,92	12,67	95	3,95	A	865	A++	7,63	6,8	312
	2,5+2,5+2,5	2,27	2,27	2,27	---	1,96	6,80	7,53	0,38	1,76	2,18	1,73	8,06	9,98	95	3,87	A	880	A++	7,7	6,8	310
	2,5+2,5+3,5	2,00	2,00	2,80	---	1,96	6,80	7,94	0,36	1,72	2,45	1,64	7,88	11,20	95	3,97	A	860	A++	7,62	6,8	313
	2,5+2,5+4,2	1,85	1,85	3,10	---	1,96	6,80	8,12	0,36	1,71	2,58	1,64	7,83	11,81	95	3,99	A	855	A++	7,6	6,8	313
	2,5+2,5+5,0	1,70	1,70	3,40	---	2,28	6,80	8,45	0,40	1,67	2,72	1,85	7,65	12,46	95	4,09	A	835	A++	7,53	6,8	316
	2,5+2,5+6,0	1,55	1,55	3,71	---	2,42	6,80	8,74	0,40	1,65	2,67	1,85	7,56	12,22	95	4,14	A	825	A++	7,51	6,8	317
	2,5+3,5+3,5	1,79	2,51	2,51	---	2,27	6,80	8,30	0,40	1,70	2,72	1,85	7,79	12,46	95	4,01	A	850	A++	7,59	6,8	314
	2,5+3,5+4,2	1,67	2,33	2,80	---	2,27	6,80	8,43	0,40	1,69	2,82	1,85	7,74	12,91	95	4,03	A	845	A++	7,58	6,8	314
	2,5+3,5+5,0	1,55	2,16	3,09	---	2,48	6,80	8,74	0,42	1,65	2,96	1,94	7,56	13,56	95	4,13	A	825	A++	7,5	6,8	317
	2,5+4,2+4,2	1,56	2,62	2,62	---	2,27	6,80	8,49	0,40	1,68	2,87	1,85	7,69	13,12	95	4,05	A	840	A++	7,56	6,8	315
	3,5+3,5+3,5	2,27	2,27	2,27	---	2,38	6,80	8,59	0,40	1,68	2,96	1,81	7,69	13,56	95	4,05	A	840	A++	7,57	6,8	315
	1,5+1,5+1,5+1,5	1,65	1,65	1,65	1,65	1,97	6,60	7,09	0,38	1,38	1,63	1,73	6,32	7,45	95	4,79	A	690	A+++	8,54	6,6	271
	1,5+1,5+1,5+2,0	1,52	1,52	1,52	2,03	1,97	6,60	7,27	0,38	1,37	1,70	1,73	6,28	7,78	95	4,85	A	685	A+++	8,52	6,6	272
	1,5+1,5+1,5+2,5	1,41	1,41	1,41	2,36	1,97	6,60	7,45	0,36	1,35	1,78	1,64	6,18	8,15	95	4,91	A	675	A+++	8,5	6,6	271
	1,5+1,5+1,5+3,5	1,28	1,28	1,28	2,98	1,97	6,80	7,87	0,37	1,58	1,99	1,68	7,24	9,12	95	4,31	A	790	A++	8,03	6,8	297
	1,5+1,5+1,5+4,2	1,17	1,17	1,17	3,28	1,97	6,80	8,04	0,37	1,58	2,07	1,68	7,24	9,49	95	4,33	A	790	A++	8,01	6,8	297
	1,5+1,5+1,5+5,0	1,07	1,07	1,07	3,58	2,45	6,80	8,48	0,42	1,54	2,32	1,94	7,05	10,63	95	4,43	A	770	A++	7,94	6,8	300
	1,5+1,5+1,5+6,0	0,97	0,97	0,97	3,89	2,48	6,80	8,38	0,40	1,52	2,08	1,81	6,96	9,53	95	4,48	A	760	A++	7,91	6,8	301
	1,5+1,5+2,0+2,0	1,46	1,46	1,94	1,94	1,97	6,80	7,45	0,38	1,60	1,78	1,73	7,33	8,15	95	4,27	A	800	A++	8,06	6,8	296
	1,5+1,5+2,0+2,5	1,36	1,36	1,81	2,27	1,97	6,80	7,62	0,36	1,58	1,87	1,64	7,24	8,55	95	4,31	A	790	A++	8,05	6,8	296
	1,5+1,5+2,0+3,5	1,20	1,20	1,60	2,80	1,97	6,80	8,03	0,37	1,57	2,07	1,68	7,19	9,49	95	4,35	A	785	A++	8,02	6,8	297
	1,5+1,5+2,0+4,2	1,11	1,11	1,48	3,10	1,97	6,80	8,19	0,37	1,56	2,16	1,68	7,14	9,90	95	4,37	A	780	A++	8,01	6,8	298
	1,5+1,5+2,0+5,0	1,02	1,02	1,36	3,40	2,45	6,80	8,63	0,42	1,53	2,41	1,94	7,01	11,04	95	4,47	A	765	A++	7,93	6,8	301
	1,5+1,5+2,0+6,0	0,93	0,93	1,24	3,71	2,48	6,80	8,56	0,40	1,51	2,18	1,81	6,92	9,98	95	4,52	A	755	A++	7,9	6,8	302
	1,5+1,5+2,5+2,5	1,28	1,28	2,13	2,13	1,97	6,80	7,70	0,36	1,58	1,90	1,64	7,24	8,72	95	4,33	A	790	A++	8,03	6,8	297
	1,5+1,5+2,5+3,5	1,13	1,13	1,89	2,64	2,32	6,80	8,11	0,46	1,56	2,12	2,11	7,14	9,69	95	4,37	A	780	A++	8,01	6,8	298
	1,5+1,5+2,5+4,2	1,05	1,05	1,75	2,94	2,32	6,80	8,27	0,46	1,55	2,21	2,11	7,10	10,10	95	4,39	A	775	A++	7,99	6,8	298
	1,5+1,5+2,5+5,0	0,97	0,97	1,62	3,24	2,45	6,80	8,70	0,42	1,52	2,46	1,94	6,96	11,24	95	4,49	A	760	A++	7,91	6,8	301
	1,5+1,5+3,5+3,5	1,02	1,02	2,38	2,38	2,32	6,80	8,57	0,46	1,55	2,39	2,11	7,10	10,92	95	4,41	A	775	A++	7,98	6,8	299
	1,5+1,5+3,5+4,2	0,95	0,95	2,22	2,67	2,44	6,80	8,65	0,50	1,54	2,44	2,27	7,05	11,16	95	4,43	A	770	A++	7,96	6,8	299
	1,5+2,0+2,0+2,0	1,36	1,81	1,81	1,81	1,97	6,80	7,61	0,38	1,59	1,87	1,73	7,28	8,55	95	4,29	A	795	A++	8,04	6,8	296
	1,5+2,0+2,0+2,5	1,28	1,70	1,70	2,13	1,97	6,80	7,78	0,36	1,58	1,95	1,64	7,24	8,92	95	4,31	A	790	A++	8,02	6,8	297
	1,5+2,0+2,0+3,5	1,13	1,51	1,51	2,64	2,32	6,80	8,18	0,46	1,57	2,16	2,11	7,19	9,90	95	4,35	A	785	A++	8	6,8	298
	1,5+2,0+2,0+4,2	1,05	1,40	1,40	2,94	2,32	6,80	8,34	0,46	1,56	2,25	2,11	7,14	10,31	95	4,37	A	780	A++	7,98	6,8	299
	1,5+2,0+2,0+5,0	0,97	1,30	1,30	3,24	2,45	6,80	8,77	0,42	1,53	2,51	1,94	7,01	11,49	95	4,47	A	765	A++	7,9	6,8	302
	1,5+2,0+2,5+2,5	1,20	1,60	2,00	2,00	1,97	6,80	7,86	0,36	1,58	1,99	1,64	7,24	9,12	95	4,33	A	790	A++	8,01	6,8	298
	1,5+2,0+2,5+3,5	1,07	1,43	1,79	2,51	2,32	6,80	8,26	0,46	1,56	2,21	2,11	7,14	10,10	95	4,37	A	780	A++	7,98	6,8	299
1,5+2,0+2,5+4,2	1,00	1,33	1,67	2,80	2,32	6,80	8,43	0,46	1,55	2,30	2,11	7,10	10,51	95	4,39	A	775	A++	7,96	6,8	299	
1,5+2,0+2,5+5,0	0,93	1,24	1,55	3,09	2,45	6,80	8,85	0,42	1,52	2,55	1,94	6,96	11,69	95	4,49	A	760	A++	7,88	6,8	302	
1,5+2,0+3,5+3,5	0,97	1,30	2,27	2,27	1,98	6,80	8,64	0,37	1,55	2,44	1,68	7,10	11,16	95	4,41	A	775	A++	7,95	6,8	300	
1,5+2,5+2,5+2,5	1,13	1,89	1,89	1,89	1,97	6,80	8,18	0,33	1,57	2,16	1,52	7,19	9,90	95	4,35	A	785	A++	7,99	6,8	298	
1,5+2,5+2,5+3,5	1,02	1,70	1,70	2,38	2,32	6,80	8,49	0,40	1,55	2,34	1,81	7,10	10,71	95	4,39	A	775	A++	7,96	6,8	299	
1,5+2,5+2,5+4,2	0,95	1,59	1,59	2,67	2,32	6,80	8,50	0,41	1,55	2,34	1,89	7,10	10,71	95	4,41	A	775	A++	7,94	6,8	300	
1,5+2,5+3,5+3,5	0,93	1,55	2,16	2,16	2,32	6,80	8,71	0,40	1,54	2,48	1,81	7,05	11,36	95	4,43	A	770	A++	7,93	6,8	300	
2,0+2,0+2,0+2,0	1,70	1,70	1,70	1,70	1,97	6,80	7,78	0,38	1,58	1,95	1,73	7,24	8,92	95	4,31	A	790	A++	8,03	6,8	297	
2,0+2,0+2,0+2,5	1,60	1,60	1,60	2,00	1,97	6,80	7,95	0,36	1,58	2,04	1,64	7,24	9,33	95	4,33	A	790	A++	8,01	6,8	297	
2,0+2,0+2,0+3,5	1,43	1,43	1,43	2,51	1,97	6,80	8,33	0,37	1,56	2,25	1,68	7,14	10,31	95	4,37	A	780	A++	7,98	6,8	298	
2,0+2,0+2,0+4,2	1,33	1,33	1,33	2,80	1,97	6,80	8,49	0,37	1,55	2,34	1,68	7,10	10,71	95	4,39	A	775	A++	7,97	6,8	299	
2,0+2,0+2,0+5,0	1,24	1,24	1,24	3,09	2,45	6,80	8,91	0,42	1,52	2,61	1,94	6,96	11,93	95	4,49	A	760	A++	7,88	6,8	302	
2,0+2,0+2,5+2,5	1,51	1,51	1,89	1,89	1,97	6,80	8,10	0,37	1,57	2,12	1,68	7,19	9,69	95	4,35	A	785	A++	7,99	6,8	298	
2,0+2,0+2,5+3,5	1,36	1,36	1,70	2,38	2,32	6,80	8,49	0,41	1,55	2,34	1,89	7,10	10,71	95	4,39	A	775	A++	7,97	6,8	299	
2,0+2,0+2,5+4,2	1,27	1,27	1,59	2,67	2,32	6,80	8,64	0,41	1,55	2,44	1,89	7,10	11,16	95	4,41	A	775	A++	7,95	6,8	300	
2,																						

4MXM68N

# Tabele kombinacija

Grejanje

Spoljna jedinica	Unutrašnja jedinica	Kapacitet grejanja (kW)				Ukupan kapacitet (kW)			Apsorbovana snaga (kW)			Ukupna struja (A)			Faktor snage (%)	COP	OZNAKA ENERGETSKE POTROŠNJE	Sezonski podaci				
		Prostorija A	Prostorija B	Prostorija C	Prostorija D	Min.	Nom.	Maks.	Min.	Nom.	Maks.	Min.	Nom.	Maks.				oznaka	SCOP	Pdesign	AEC	Kapacitet pomoćnog grejanja na -10°C
	1,5	2,70	---	---	---	1,47	2,70	4,08	0,42	0,73	1,22	1,91	3,35	5,58	95	---	---	---	---	---	---	---
	2,0	2,72	---	---	---	1,48	2,72	4,09	0,43	0,74	1,28	1,95	3,39	5,86	95	---	---	---	---	---	---	---
	2,5	3,40	---	---	---	1,44	3,40	4,30	0,42	1,03	1,37	1,91	4,72	6,27	95	---	---	---	---	---	---	---
	3,5	4,30	---	---	---	1,45	4,30	4,90	0,40	1,42	1,75	1,82	6,50	8,01	95	---	---	---	---	---	---	---
	4,2	---	---	4,32	---	1,44	4,32	5,70	0,40	1,41	2,04	1,82	6,46	9,34	95	---	---	---	---	---	---	---
	5,0	---	---	5,60	---	1,66	5,60	6,90	0,39	1,84	2,59	1,78	8,43	11,85	95	---	---	---	---	---	---	---
	6,0	---	---	7,90	---	1,88	7,90	8,91	0,37	2,65	2,64	1,69	12,13	12,08	95	---	---	---	---	---	---	---
	1,5+1,5	2,65	2,65	---	---	1,65	5,30	7,38	0,36	1,19	1,83	1,63	5,45	8,38	95	4,45	A	A	3,85	3,80	1380	0,73
	1,5+2,0	2,44	3,26	---	---	1,65	5,70	7,76	0,36	1,31	1,99	1,63	6,00	9,09	95	4,35	A	A	3,85	3,80	1380	0,72
	1,5+2,5	2,29	3,81	---	---	1,65	6,10	7,95	0,36	1,43	2,06	1,63	6,55	9,43	95	4,27	A	A	3,87	3,80	1373	0,71
	1,5+3,5	2,07	4,83	---	---	1,80	6,90	8,50	0,37	1,69	2,35	1,68	7,74	10,74	95	4,10	A	A	3,86	4,30	1558	0,92
	1,5+4,2	1,97	---	5,53	---	1,80	7,50	8,85	0,37	1,90	2,57	1,68	8,70	11,75	95	3,97	A	A	3,88	4,30	1548	0,91
	1,5+5,0	1,89	---	6,31	---	2,18	8,20	10,38	0,45	2,13	2,91	2,06	9,75	13,31	95	3,86	A	A	3,87	4,50	1628	0,96
	1,5+6,0	1,72	---	6,88	---	2,46	8,60	10,58	0,48	2,28	2,67	2,19	10,44	12,21	95	3,78	A	A	3,91	4,80	1717	1,07
	2,0+2,0	3,25	3,25	---	---	1,65	6,50	7,95	0,36	1,37	2,31	1,63	6,28	10,57	95	4,75	A	A	3,91	3,80	1361	0,71
	2,0+2,5	3,07	3,83	---	---	1,65	6,90	8,12	0,36	1,52	2,32	1,63	6,96	10,62	95	4,56	A	A	3,92	3,80	1354	0,71
	2,0+3,5	2,73	4,77	---	---	1,80	7,50	8,67	0,37	1,75	2,43	1,68	8,01	11,12	95	4,30	A	A	3,86	4,30	1558	0,91
	2,0+4,2	2,58	---	5,42	---	1,80	8,00	9,03	0,37	1,98	2,66	1,68	9,07	12,17	95	4,06	A	A	3,88	4,30	1550	0,9
	2,0+5,0	2,46	---	6,14	---	2,18	8,60	10,56	0,45	2,26	3,00	2,06	10,35	13,73	95	3,82	A	A	3,90	4,50	1612	0,96
	2,0+6,0	2,15	---	6,45	---	2,46	8,60	10,75	0,48	2,24	2,74	2,19	10,26	12,55	95	3,84	A	A	3,93	4,80	1710	1,07
	2,5+2,5	3,60	3,60	---	---	1,65	7,20	8,49	0,36	1,62	2,36	1,63	7,42	10,78	95	4,46	A	A	3,85	4,00	1455	0,79
	2,5+3,5	3,29	4,61	---	---	1,89	7,90	9,03	0,38	1,91	2,66	1,72	8,75	12,17	95	4,14	A	A	3,83	4,30	1569	0,9
	2,5+4,2	3,10	---	5,20	---	1,89	8,30	9,29	0,38	2,11	2,82	1,72	9,66	12,93	95	3,95	A	A	3,86	4,30	1559	0,9
	2,5+5,0	2,87	---	5,73	---	2,27	8,60	10,68	0,46	2,24	3,09	2,11	10,26	14,15	95	3,86	A	A	3,84	4,50	1637	0,91
	2,5+6,0	2,53	---	6,07	---	2,55	8,60	10,88	0,50	2,22	2,77	2,28	10,17	12,67	95	3,88	A	A	3,91	4,80	1716	1
	3,5+3,5	4,30	4,30	---	---	2,17	8,60	9,38	0,42	2,26	2,86	1,94	10,35	13,09	95	3,81	A	A+	4,00	4,80	1680	1,07
	3,5+4,2	3,91	---	4,69	---	2,17	8,60	9,47	0,42	2,26	2,91	1,94	10,35	13,31	95	3,82	A	A+	4,01	4,80	1675	1,06
	3,5+5,0	3,54	---	5,06	---	2,56	8,60	10,90	0,51	2,22	3,13	2,32	10,17	14,32	95	3,88	A	A+	4,01	4,80	1675	1,03
	3,5+6,0	3,17	---	5,43	---	2,74	8,60	11,01	0,52	2,21	2,76	2,37	10,12	12,63	95	3,91	A	A+	4,06	4,80	1652	1,01
	4,2+4,2	---	---	4,30	4,30	2,17	8,60	9,56	0,42	2,22	2,94	1,94	10,17	13,47	95	3,88	A	A+	4,00	4,80	1679	1,04
	4,2+5,0	---	---	3,93	4,67	2,56	8,60	10,91	0,51	2,21	3,19	2,32	10,12	14,61	95	3,90	A	A	3,93	5,20	1851	1,2
	4,2+6,0	---	---	3,54	5,06	2,74	8,60	11,02	0,51	2,20	2,79	2,32	10,07	12,76	95	3,92	A	A+	4,03	5,20	1804	1,18
4MXM68N2V1B	5,0+5,0	---	---	4,30	4,30	2,94	8,60	11,10	0,59	2,17	3,11	2,71	9,94	14,23	95	3,98	A	A+	4,06	5,20	1793	1,15
	5,0+6,0	---	---	3,91	4,69	3,14	8,60	11,10	0,60	2,15	2,72	2,75	9,84	12,46	95	4,01	A	A+	4,09	5,20	1779	1,13
	1,5+1,5+1,5	2,17	2,17	2,17	---	2,01	6,50	9,92	0,41	1,33	2,26	1,89	6,09	10,36	95	4,91	A	A+	4,07	5,30	1822	1,11
	1,5+1,5+2,0	2,07	2,07	2,76	---	2,01	6,90	10,10	0,41	1,46	2,34	1,89	6,69	10,69	95	4,74	A	A+	4,08	5,30	1817	1,1
	1,5+1,5+2,5	2,02	2,02	3,36	---	2,10	7,40	10,18	0,42	1,64	2,37	1,94	7,51	10,86	95	4,53	A	A+	4,09	5,30	1810	1,09
	1,5+1,5+3,5	1,89	1,89	4,42	---	2,31	8,20	10,29	0,44	1,87	2,49	2,02	8,56	11,41	95	4,39	A	A+	4,14	5,30	1793	1,07
	1,5+1,5+4,2	1,79	1,79	5,02	---	2,31	8,60	10,29	0,44	2,03	2,49	2,02	9,30	11,41	95	4,25	A	A+	4,15	5,30	1786	1,07
	1,5+1,5+5,0	1,61	1,61	5,38	---	2,71	8,60	10,46	0,55	2,01	2,57	2,50	9,20	11,75	95	4,29	A	A+	4,23	5,30	1752	1,03
	1,5+1,5+6,0	1,43	1,43	5,73	---	2,93	8,60	10,59	0,55	1,99	2,31	2,50	9,11	10,57	95	4,33	A	A+	4,27	5,30	1735	1,01
	1,5+2,0+2,0	2,35	3,13	3,13	---	2,01	8,60	10,26	0,41	2,05	2,41	1,89	9,39	11,03	95	4,21	A	A+	4,09	5,30	1814	1,1
	1,5+2,0+2,5	2,15	2,87	3,58	---	2,10	8,60	10,36	0,42	2,04	2,44	1,94	9,34	11,16	95	4,23	A	A+	4,10	5,30	1807	1,09
	1,5+2,0+3,5	1,84	2,46	4,30	---	2,31	8,60	10,45	0,44	2,02	2,58	2,02	9,25	11,79	95	4,26	A	A+	4,14	5,30	1793	1,07
	1,5+2,0+4,2	1,68	2,23	4,69	---	2,31	8,60	10,46	0,44	2,01	2,57	2,02	9,20	11,75	95	4,28	A	A+	4,15	5,30	1786	1,07
	1,5+2,0+5,0	1,52	2,02	5,06	---	2,71	8,60	10,88	0,55	2,00	2,64	2,50	9,16	12,08	95	4,32	A	A+	4,23	5,30	1752	1,03
	1,5+2,0+6,0	1,36	1,81	5,43	---	2,93	8,60	10,89	0,55	1,98	2,38	2,50	9,07	10,91	95	4,36	A	A+	4,27	5,30	1735	1,01
	1,5+2,5+2,5	1,98	3,31	3,31	---	2,20	8,60	10,47	0,45	2,03	2,44	2,06	9,30	11,16	95	4,25	A	A+	4,12	5,30	1800	1,08
	1,5+2,5+3,5	1,72	2,87	4,01	---	2,40	8,60	10,58	0,47	2,02	2,57	2,15	9,25	11,75	95	4,27	A	A+	4,16	5,30	1782	1,06
	1,5+2,5+4,2	1,57	2,62	4,40	---	2,41	8,60	10,58	0,47	2,00	2,57	2,15	9,16	11,75	95	4,30	A	A+	4,19	5,30	1768	1,05
	1,5+2,5+5,0	1,43	2,39	4,78	---	2,81	8,60	11,00	0,56	1,99	2,64	2,58	9,11	12,08	95	4,34	A	A+	4,27	5,30	1735	1,01
	1,5+2,5+6,0	1,29	2,15	5,16	---	3,02	8,60	11,00	0,57	1,97	2,38	2,62	9,02	10,91	95	4,38	A	A+	4,31	5,30	1719	0,99
	1,5+3,5+3,5	1,52	3,54	3,54	---	2,69	8,60	10,59	0,55	1,99	2,57	2,50	9,11	11,75	95	4,33	A	A+	4,20	5,30	1765	1,04
	1,5+3,5+4,2	1,40	3,27	3,93	---	2,69	8,60	10,59	0,55	1,98	2,56	2,50	9,07	11,71	95	4,35	A	A+	4,22	5,30	1755	1,03
	1,5+3,5+5,0	1,29	3,01	4,30	---	3,00	8,60	10,93	0,62	1,97	2,59	2,84	9,02	11,87	95	4,38	A	A+	4,30	5,30	1722	0,99
	1,5+3,5+6,0	1,17	2,74	4,69	---	2,93	8,60	10,93	0,55	1,96	2,37	2,50	8,98	10,86	95	4,40	A	A+	4,34	5,30	1707	0,98
	1,5+4,2+4,2	1,30	---	3,65	3,65	2,69	8,60	10,68	0,55	1,98	2,59	2,50	9,07	11,87	95	4,35	A	A+	4,24	5,30	1748	1,02
	1,5+4,2+5,0	1,21	---	3,38	4,02	3,00	8,60	10,99	0,62	1,96	2,67	2,84	8,98	12,21	95	4,39	A	A+	4,32	5,30	1716	0,99
	2,0+2,0+2,0	2,60	2,60	2,60	---	2,01	7,80	10,44	0,41	1,72	2,48	1,89	7,88	11,37	95	4,56	A	A+	4,07	5,30	1821	1,1
	2,0+2,0+2,5	2,52	2,52	3,15	---	2,10	8,20	10,52	0,42	1,83	2,52	1,94	8,38	11,54	95	4,49	A	A+	4,09	5,30	1814	1,1
	2,0+2,0+3,5	2,29	2,29	4,01	---	2,31	8,60	10,63	0,44	2,04	2,65	2,02	9,34	12,13	95	4,22	A	A+	4,13	5,30		

4MXM68N

# Tabele kombinacija

Grejanje

Spoljna jedinica	Unutrašnja jedinica	Kapacitet grejanja (kW)				Ukupan kapacitet (kW)			Apsorbovana snaga (kW)			Ukupna struja (A)			Faktor snage (%)	COP	OZNAKA ENERGETSKE POTROŠNJE	Sezonski podaci				
		Prostorija A	Prostorija B	Prostorija C	Prostorija D	Min.	Nom.	Maks.	Min.	Nom.	Maks.	Min.	Nom.	Maks.				oznaka	SCOP	Pdesign	AEC	Kapacitet pomoćnog grejanja na -10°C
4MXM68N2V1B	2,0+2,5+3,5	2,15	2,69	3,76	---	2,40	8,60	10,63	0,46	2,02	2,65	2,11	9,25	12,13	95	4,27	A	A+	4,14	5,30	1789	1,07
	2,0+2,5+4,2	1,98	2,47	4,15	---	2,41	8,60	10,64	0,46	2,01	2,64	2,11	9,20	12,08	95	4,29	A	A+	4,16	5,30	1782	1,06
	2,0+2,5+5,0	1,81	2,26	4,53	---	2,81	8,60	11,06	0,56	1,98	2,75	2,58	9,07	12,59	95	4,34	A	A+	4,24	5,30	1748	1,02
	2,0+2,5+6,0	1,64	2,05	4,91	---	3,02	8,60	11,07	0,56	1,98	2,43	2,58	9,07	11,12	95	4,36	A	A+	4,28	5,30	1732	1,01
	2,0+3,5+3,5	1,91	3,34	3,34	---	2,69	8,60	10,76	0,52	2,00	2,70	2,37	9,16	12,34	95	4,32	A	A+	4,18	5,30	1772	1,05
	2,0+3,5+4,2	1,77	3,10	3,72	---	2,69	8,60	10,76	0,52	1,99	2,69	2,37	9,11	12,29	95	4,33	A	A+	4,20	5,30	1765	1,04
	2,0+3,5+5,0	1,64	2,87	4,10	---	3,00	8,60	11,11	0,58	1,98	2,82	2,67	9,07	12,88	95	4,36	A	A+	4,28	5,30	1732	1,01
	2,0+4,2+4,2	1,65	---	3,47	3,47	2,69	8,60	10,77	0,52	1,97	2,69	2,37	9,02	12,29	95	4,38	A	A+	4,32	5,30	1716	0,99
	2,5+2,5+2,5	2,87	2,87	2,87	---	2,31	8,60	10,65	0,45	1,99	2,64	2,06	9,11	12,08	95	4,32	A	A+	4,12	5,30	1800	1,08
	2,5+2,5+3,5	2,53	2,53	3,54	---	2,50	8,60	10,87	0,48	1,99	2,72	2,19	9,11	12,46	95	4,34	A	A+	4,16	5,30	1782	1,06
	2,5+2,5+4,2	2,34	2,34	3,93	---	2,50	8,60	10,88	0,48	1,97	2,72	2,19	9,02	12,46	95	4,37	A	A+	4,18	5,30	1775	1,05
	2,5+2,5+5,0	2,15	2,15	4,30	---	2,91	8,60	11,07	0,58	1,96	2,78	2,67	8,98	12,72	95	4,41	A	A+	4,26	5,30	1742	1,02
	2,5+2,5+6,0	1,95	1,95	4,69	---	3,12	8,60	11,08	0,58	1,94	2,43	2,67	8,88	11,12	95	4,45	A	A+	4,30	5,30	1726	1
	2,5+3,5+3,5	2,26	3,17	3,17	---	2,78	8,60	11,00	0,53	1,96	2,72	2,41	8,98	12,46	95	4,40	A	A+	4,20	5,30	1765	1,04
	2,5+3,5+4,2	2,11	2,95	3,54	---	2,79	8,60	11,01	0,53	1,96	2,71	2,41	8,98	12,42	95	4,41	A	A+	4,22	5,30	1758	1,04
	2,5+3,5+5,0	1,95	2,74	3,91	---	3,19	8,60	11,08	0,60	1,90	2,74	2,75	8,70	12,55	95	4,54	A	A+	4,30	5,30	1726	1
	2,5+4,2+4,2	1,97	---	3,31	3,31	2,79	8,60	11,01	0,53	1,95	2,71	2,41	8,93	12,42	95	4,42	A	A+	4,23	5,30	1752	1,03
	3,5+3,5+3,5	2,87	2,87	2,87	---	2,98	8,60	11,06	0,57	1,94	2,79	2,62	8,88	12,76	95	4,44	A	A+	4,24	5,30	1748	1,02
	1,5+1,5+1,5+1,5	1,95	1,95	1,95	1,95	2,47	7,80	10,07	0,49	1,62	2,12	2,24	7,42	9,68	95	4,82	A	A+	4,18	5,80	1942	1,15
	1,5+1,5+1,5+2,0	1,89	1,89	1,89	2,52	2,47	8,20	10,25	0,49	1,77	2,19	2,24	8,11	10,02	95	4,65	A	A+	4,19	5,80	1937	1,15
	1,5+1,5+1,5+2,5	1,84	1,84	1,84	3,07	2,57	8,60	10,36	0,50	1,88	2,20	2,28	8,61	10,07	95	4,59	A	A+	4,19	5,80	1934	1,14
	1,5+1,5+1,5+3,5	1,61	1,61	1,61	3,76	2,77	8,60	10,46	0,54	1,84	2,21	2,45	8,43	10,11	95	4,68	A	A+	4,24	5,80	1915	1,13
	1,5+1,5+1,5+4,2	1,48	1,48	1,48	4,15	2,78	8,60	10,46	0,53	1,84	2,20	2,41	8,43	10,06	95	4,70	A	A+	4,27	5,80	1901	1,12
	1,5+1,5+1,5+5,0	1,36	1,36	1,36	4,53	3,10	8,60	10,52	0,59	1,83	2,13	2,71	8,38	9,73	95	4,71	A	A+	4,28	5,80	1896	1,08
	1,5+1,5+1,5+6,0	1,23	1,23	1,23	4,91	3,04	8,60	10,88	0,45	1,79	1,98	2,06	8,20	9,05	95	4,81	A	A+	4,38	5,80	1854	1,06
	1,5+1,5+2,0+2,0	1,84	1,84	2,46	2,46	2,47	8,60	10,44	0,49	1,87	2,26	2,24	8,56	10,36	95	4,60	A	A+	4,20	5,80	1931	1,14
	1,5+1,5+2,0+2,5	1,72	1,72	2,29	2,87	2,57	8,60	10,54	0,50	1,87	2,27	2,28	8,56	10,39	95	4,62	A	A+	4,21	5,80	1926	1,13
	1,5+1,5+2,0+3,5	1,52	1,52	2,02	3,54	2,77	8,60	10,64	0,54	1,84	2,26	2,45	8,43	10,34	95	4,70	A	A+	4,28	5,80	1895	1,12
	1,5+1,5+2,0+4,2	1,40	1,40	1,87	3,93	2,78	8,60	10,65	0,53	1,82	2,25	2,41	8,33	10,30	95	4,74	A	A+	4,32	5,80	1877	1,11
	1,5+1,5+2,0+5,0	1,29	1,29	1,72	4,30	3,10	8,60	10,71	0,59	1,82	2,20	2,71	8,33	10,06	95	4,75	A	A+	4,34	5,80	1871	1,07
	1,5+1,5+2,0+6,0	1,17	1,17	1,56	4,69	3,04	8,60	11,07	0,45	1,78	2,04	2,06	8,15	9,35	95	4,85	A	A+	4,44	5,80	1829	1,05
	1,5+1,5+2,5+2,5	1,61	1,61	2,69	2,69	2,67	8,60	10,55	0,52	1,86	2,23	2,37	8,52	10,19	95	4,63	A	A+	4,22	5,80	1921	1,12
	1,5+1,5+2,5+3,5	1,43	1,43	2,39	3,34	2,98	8,60	10,65	0,59	1,82	2,27	2,71	8,33	10,40	95	4,74	A	A+	4,32	5,80	1878	1,11
	1,5+1,5+2,5+4,2	1,33	1,33	2,22	3,72	2,98	8,60	10,65	0,58	1,81	2,27	2,67	8,29	10,40	95	4,77	A	A+	4,34	5,80	1869	1,1
	1,5+1,5+2,5+5,0	1,23	1,23	2,05	4,10	3,10	8,60	10,90	0,59	1,80	2,25	2,71	8,24	10,30	95	4,80	A	A+	4,38	5,80	1852	1,06
	1,5+1,5+3,5+3,5	1,29	1,29	3,01	3,01	3,18	8,60	10,75	0,64	1,78	2,30	2,93	8,15	10,53	95	4,85	A	A+	4,45	5,80	1822	1,09
	1,5+1,5+3,5+4,2	1,21	1,21	2,81	3,38	2,99	8,60	10,85	0,58	1,78	2,34	2,67	8,15	10,69	95	4,86	A	A++	4,60	5,80	1765	1,09
	1,5+2,0+2,0+2,0	1,72	2,29	2,29	2,29	2,47	8,60	10,63	0,49	1,87	2,34	2,24	8,56	10,69	95	4,62	A	A+	4,21	5,80	1926	1,13
	1,5+2,0+2,0+2,5	1,61	2,15	2,15	2,69	2,57	8,60	10,72	0,50	1,86	2,35	2,28	8,52	10,76	95	4,63	A	A+	4,22	5,80	1921	1,12
	1,5+2,0+2,0+3,5	1,43	1,91	1,91	3,34	2,77	8,60	10,83	0,54	1,81	2,36	2,45	8,29	10,80	95	4,76	A	A+	4,32	5,80	1880	1,11
	1,5+2,0+2,0+4,2	1,33	1,77	1,77	3,72	2,78	8,60	10,84	0,53	1,80	2,35	2,41	8,24	10,74	95	4,78	A	A+	4,33	5,80	1872	1,1
	1,5+2,0+2,0+5,0	1,23	1,64	1,64	4,10	3,10	8,60	10,90	0,59	1,79	2,26	2,71	8,20	10,36	95	4,82	A	A+	4,36	5,80	1859	1,06
	1,5+2,0+2,5+2,5	1,52	2,02	2,53	2,53	2,67	8,60	10,72	0,52	1,86	2,29	2,37	8,52	10,48	95	4,65	A	A+	4,23	5,80	1917	1,12
	1,5+2,0+2,5+3,5	1,36	1,81	2,26	3,17	2,98	8,60	10,83	0,59	1,80	2,35	2,71	8,24	10,74	95	4,78	A	A+	4,34	5,80	1871	1,1
	1,5+2,0+2,5+4,2	1,26	1,69	2,11	3,54	2,98	8,60	10,84	0,58	1,80	2,35	2,67	8,24	10,74	95	4,80	A	A+	4,35	5,80	1864	1,09
1,5+2,0+2,5+5,0	1,17	1,56	1,95	3,91	3,10	8,60	11,09	0,59	1,79	2,33	2,71	8,20	10,66	95	4,83	A	A+	4,38	5,80	1854	1,06	
1,5+2,0+3,5+3,5	1,23	1,64	2,87	2,87	3,18	8,60	10,93	0,64	1,78	2,37	2,93	8,15	10,86	95	4,84	A	A++	4,62	5,80	1757	1,09	
1,5+2,5+2,5+2,5	1,43	2,39	2,39	2,39	2,77	8,60	10,73	0,55	1,85	2,29	2,50	8,47	10,48	95	4,66	A	A+	4,24	5,80	1912	1,11	
1,5+2,5+2,5+3,5	1,29	2,15	2,15	3,01	3,08	8,60	10,92	0,62	1,79	2,38	2,84	8,20	10,91	95	4,81	A	A+	4,37	5,80	1858	1,09	
1,5+2,5+2,5+4,2	1,21	2,01	2,01	3,38	2,98	8,60	11,01	0,58	1,78	2,41	2,67	8,15	11,03	95	4,83	A	A+	4,39	5,80	1848	1,09	
1,5+2,5+3,5+3,5	1,17	1,95	2,74	2,74	3,18	8,60	11,02	0,64	1,76	2,41	2,93	8,06	11,03	95	4,90	A	A++	4,63	5,80	1751	1,08	
2,0+2,0+2,0+2,0	2,15	2,15	2,15	2,15	2,47	8,60	10,81	0,49	1,86	2,40	2,24	8,52	10,99	95	4,63	A	A+	4,22	5,80	1921	1,12	
2,0+2,0+2,0+2,5	2,02	2,02	2,02	2,53	2,57	8,60	10,90	0,50	1,86	2,41	2,28	8,52	11,03	95	4,65	A	A+	4,23	5,80	1917	1,12	
2,0+2,0+2,0+3,5	1,81	1,81	1,81	3,17	2,77	8,60	11,00	0,54	1,79	2,42	2,45	8,20	11,07	95	4,83	A	A+	4,38	5,80	1853	1,1	
2,0+2,0+2,0+4,2	1,69	1,69	1,69	3,54	2,78	8,60	11,01	0,53	1,80	2,42	2,41	8,24	11,07	95	4,80	A	A+	4,40	5,80	1846	1,09	
2,0+2,0+2,0+5,0	1,56	1,56	1,56	3,91	3,10	8,60	11,08	0,59	1,78	2,34	2,71	8,15	10,69	95	4,83	A	A+	4,42	5,80	1836	1,06	
2,0+2,0+2,5+2,5	1,91	1,91	2,39	2,39	2,67	8,60	10,91	0,52	1,85	2,36	2,37	8,47	10,82	95	4,66	A	A+	4,24	5,80	1912	1,11	
2,0+2,0+2,5+3,5	1,72	1,72	2,15	3,01	2,98	8,60	11,01	0,56	1,78	2,42	2,58	8,15	11,07	95	4,83	A	A+	4,39	5,80	1850	1,09	



4MXM80N

# Tabele kombinacija

Hlađenje

Spoljna jedinica	Unutrašnja jedinica	Kapacitet hlađenja (kW)				Ukupan kapacitet (kW)			Apsorbovana snaga (kW)			Ukupna struja (A)			Faktor snage (%)	EER	Oznaka energetske efikasnosti	AEC (kWh)	Sezonski podaci			
		Prostorija A	Prostorija B	Prostorija C	Prostorija D	Min.	Nom.	Maks.	Min.	Nom.	Maks.	Min.	Nom.	Maks.					Oznaka	SEER	Pdesign	AEC
	1,5	1,80	---	---	---	1,73	1,80	2,89	0,42	0,52	1,00	1,91	2,38	4,57	95	---	---	---	---	---	---	
	2,0	2,00	---	---	---	1,78	2,00	3,05	0,45	0,60	1,04	2,04	2,75	4,75	95	---	---	---	---	---	---	
	2,5	2,50	---	---	---	1,85	2,50	3,59	0,48	0,78	1,31	2,18	3,57	5,99	95	---	---	---	---	---	---	
	3,5	3,50	---	---	---	1,89	3,50	4,95	0,48	1,19	1,52	2,18	5,45	6,97	95	---	---	---	---	---	---	
	4,2	---	4,20	---	---	1,94	4,20	5,02	0,49	1,43	1,53	2,22	6,55	7,01	95	---	---	---	---	---	---	
	5,0	---	5,00	---	---	2,05	5,00	5,76	0,46	1,67	1,76	2,09	7,65	8,04	95	---	---	---	---	---	---	
	6,0	---	6,00	---	---	2,15	6,00	6,73	0,46	2,01	2,36	2,09	9,20	10,79	95	---	---	---	---	---	---	
	7,1	---	7,10	---	---	2,26	7,10	7,41	0,49	2,71	2,75	2,22	12,41	12,56	95	---	---	---	---	---	---	
	1,5+1,5	1,50	1,50	---	---	1,87	3,00	4,11	0,42	0,47	0,97	1,94	2,16	4,44	95	6,48	A	235	A++	6,96	3,0	151
	1,5+2,0	1,50	2,00	---	---	1,89	3,50	4,60	0,46	0,57	1,14	2,11	2,61	5,21	95	6,18	A	285	A++	7,09	3,5	173
	1,5+2,5	1,50	2,50	---	---	1,95	4,00	5,07	0,42	0,69	1,23	1,94	3,16	5,62	95	5,88	A	345	A++	7,18	4,0	195
	1,5+3,5	1,50	3,50	---	---	2,05	5,00	5,95	0,42	0,93	1,62	1,94	4,26	7,41	95	5,43	A	465	A++	7,33	5,0	239
	1,5+4,2	1,50	4,20	---	---	2,12	5,70	6,51	0,46	1,14	1,87	2,11	5,22	8,55	95	5,03	A	570	A++	7,34	5,7	272
	1,5+5,0	1,50	5,00	---	---	2,20	6,50	7,09	0,47	1,35	2,23	2,15	6,18	10,22	95	4,83	A	675	A++	7,41	6,5	307
	1,5+6,0	1,48	5,92	---	---	2,32	7,40	7,74	0,51	1,64	2,38	2,32	7,51	10,88	95	4,53	A	820	A++	7,36	7,4	352
	1,5+7,1	1,40	6,60	---	---	2,47	8,00	8,35	0,54	1,85	2,74	2,48	8,47	12,55	95	4,33	A	925	A++	7,35	8,0	410
	2,0+2,0	2,00	2,00	---	---	1,95	4,00	5,41	0,46	0,68	1,49	2,11	3,12	6,80	95	5,90	A	340	A++	7,18	4,0	195
	2,0+2,5	2,00	2,50	---	---	2,00	4,50	5,84	0,46	0,82	1,58	2,11	3,76	7,21	95	5,55	A	410	A++	7,23	4,5	218
	2,0+3,5	2,00	3,50	---	---	2,10	5,50	6,44	0,46	1,06	2,17	2,11	4,86	9,94	95	5,23	A	530	A++	7,38	5,5	261
	2,0+4,2	2,00	4,20	---	---	2,17	6,20	6,91	0,46	1,27	2,28	2,11	5,82	10,43	95	4,91	A	635	A++	7,39	6,2	294
	2,0+5,0	2,00	5,00	---	---	2,25	7,00	7,45	0,47	1,47	2,46	2,15	6,73	11,24	95	4,78	A	735	A++	7,43	7,0	330
	2,0+6,0	1,85	5,55	---	---	2,39	7,40	8,06	0,51	1,61	2,55	2,32	7,37	11,69	95	4,61	A	805	A++	7,38	7,4	351
	2,0+7,1	1,76	6,24	---	---	2,53	8,00	8,62	0,54	1,76	2,93	2,48	8,06	13,40	95	4,57	A	880	A++	7,40	8,0	379
	2,5+2,5	2,50	2,50	---	---	2,05	5,00	6,24	0,42	0,92	2,17	1,94	4,22	9,94	95	5,48	A	460	A++	7,34	5,0	239
	2,5+3,5	2,50	3,50	---	---	2,15	6,00	6,73	0,46	1,24	2,12	2,11	5,68	9,69	95	4,87	A	620	A++	7,39	6,0	285
	2,5+4,2	2,50	4,20	---	---	2,22	6,70	7,25	0,46	1,39	2,34	2,11	6,37	10,71	95	4,82	A	695	A++	7,45	6,7	315
	2,5+5,0	2,47	4,93	---	---	2,32	7,40	7,74	0,50	1,61	2,63	2,27	7,37	12,06	95	4,61	A	805	A++	7,36	7,4	352
	2,5+6,0	2,35	5,65	---	---	2,46	8,00	8,32	0,54	1,76	2,73	2,48	8,06	12,50	95	4,57	A	880	A++	7,40	8,0	379
	2,5+7,1	2,08	5,92	---	---	2,60	8,00	8,83	0,54	1,79	3,05	2,48	8,20	13,97	95	4,49	A	895	A++	7,39	8,0	403
	3,5+3,5	3,50	3,50	---	---	2,25	7,00	7,45	0,46	1,47	2,56	2,11	6,73	11,73	95	4,78	A	735	A++	7,43	7,0	330
	3,5+4,2	3,50	4,20	---	---	2,35	7,70	7,88	0,50	1,69	2,74	2,27	7,74	12,55	95	4,58	A	845	A++	7,40	7,7	365
	3,5+5,0	3,29	4,71	---	---	2,46	8,00	8,32	0,53	1,75	3,00	2,44	8,01	13,73	95	4,59	A	875	A++	7,37	8,0	380
	3,5+6,0	2,95	5,05	---	---	2,58	8,00	8,79	0,54	1,73	3,66	2,48	7,92	16,74	95	4,64	A	865	A++	7,38	8,0	380
4MXM80N2V1B	3,5+7,1	2,64	5,36	---	---	2,74	8,00	8,48	0,58	1,87	2,80	2,65	8,56	12,83	95	4,29	A	935	A++	7,27	8,0	434
	4,2+4,2	---	4,00	4,00	---	2,44	8,00	8,27	0,53	1,81	3,04	2,44	8,29	13,93	95	4,43	A	905	A++	7,38	8,0	399
	4,2+5,0	---	3,65	4,35	---	2,54	8,00	8,65	0,53	1,77	3,20	2,44	8,11	14,62	95	4,53	A	885	A++	7,32	8,0	383
	4,2+6,0	---	3,29	4,71	---	2,68	8,00	9,07	0,58	1,82	3,26	2,65	8,33	14,91	95	4,41	A	910	A++	7,29	8,0	408
	4,2+7,1	---	2,97	5,03	---	2,83	8,00	9,34	0,62	1,87	3,40	2,82	8,56	15,56	95	4,30	A	935	A++	7,27	8,0	434
	5,0+5,0	---	4,00	4,00	---	2,65	8,00	8,83	0,57	1,74	3,22	2,61	7,97	14,75	95	4,61	A	870	A++	7,40	8,0	402
	5,0+6,0	---	3,64	4,36	---	2,79	8,00	9,32	0,62	1,72	3,28	2,82	7,88	15,03	95	4,66	A	860	A++	7,44	8,0	423
	5,0+7,1	---	3,31	4,69	---	2,94	8,00	9,54	0,62	1,70	3,43	2,82	7,79	15,68	95	4,71	A	850	A++	7,45	8,0	423
	6,0+6,0	---	4,36	3,64	---	2,93	8,00	9,58	0,62	1,71	3,20	2,82	7,83	14,66	95	4,68	A	855	A++	7,45	8,0	423
	6,0+7,1	---	3,66	4,34	---	3,08	8,00	9,74	0,65	1,70	3,35	2,99	7,79	15,32	95	4,73	A	850	A++	7,45	8,0	423
	7,1+7,1	---	4,00	4,00	---	3,23	8,00	9,79	0,69	1,70	3,36	3,16	7,19	15,36	95	4,73	A	850	A++	7,45	8,0	423
	1,5+1,5+1,5	1,50	1,50	1,50	---	2,00	4,50	5,52	0,44	0,76	1,31	2,02	3,48	5,99	95	5,98	A	380	A++	7,93	4,5	199
	1,5+1,5+2,0	1,50	1,50	2,00	---	2,05	5,00	5,95	0,48	0,87	1,49	2,19	3,99	6,80	95	5,80	A	435	A++	8,00	5,0	219
	1,5+1,5+2,5	1,50	1,50	2,50	---	2,10	5,50	6,35	0,48	0,98	1,68	2,19	4,49	7,70	95	5,62	A	490	A++	8,23	5,5	234
	1,5+1,5+3,5	1,50	1,50	3,50	---	2,20	6,50	7,09	0,48	1,24	2,04	2,19	5,68	9,33	95	5,27	A	620	A++	8,25	6,5	276
	1,5+1,5+4,2	1,50	1,50	4,20	---	2,28	7,20	7,56	0,48	1,43	2,26	2,19	6,55	10,35	95	5,05	A	715	A++	8,22	7,2	307
	1,5+1,5+5,0	1,39	1,39	4,63	---	2,39	7,40	8,04	0,52	1,53	2,45	2,36	7,01	11,20	95	4,86	A	765	A++	8,14	7,4	318
	1,5+1,5+6,0	1,33	1,33	5,33	---	2,52	8,00	8,55	0,55	1,73	2,54	2,53	7,92	11,61	95	4,64	A	865	A++	8,09	8,0	346
	1,5+1,5+7,1	1,19	1,19	5,62	---	2,67	8,00	9,02	0,59	1,81	2,79	2,69	8,29	12,79	95	4,42	A	905	A++	8,04	8,0	370
	1,5+2,0+2,0	1,50	2,00	2,00	---	2,10	5,50	6,35	0,48	0,98	1,68	2,19	4,49	7,70	95	5,64	A	490	A++	8,21	5,5	235
	1,5+2,0+2,5	1,50	2,00	2,50	---	2,15	6,00	6,73	0,48	1,10	1,83	2,19	5,04	8,39	95	5,46	A	550	A++	8,20	6,0	256
	1,5+2,0+3,5	1,50	2,00	3,50	---	2,25	7,00	7,43	0,48	1,36	2,21	2,19	6,23	10,10	95	5,18	A	680	A++	8,23	7,0	298
	1,5+2,0+4,2	1,50	2,00	4,20	---	2,35	7,70	7,86	0,51	1,62	2,44	2,32	7,42	11,16	95	4,78	A	810	A++	8,16	7,7	331
	1,5+2,0+5,0	1,41	1,88	4,71	---	2,46	8,00	8,30	0,54	1,72	2,63	2,48	7,88	12,02	95	4,66	A	860	A++	8,08	8,0	347
	1,5+2,0+6,0	1,26	1,68	5,05	---	2,58	8,00	8,77	0,55	1,71	2,67	2,53	7,83	12,22	95	4,68	A	855	A++	8,07	8,0	347
	1,5+2,0+7,1	1,13	1,51	5,36	---	2,74	8,00	9,19	0,59	1,85	2,93	2,69	8,47	13,40	95	4,33	A	925	A++	7,98	8,0	395
	1,5+2,5+2,5	1,50	2,50	2,50	---	2,20	6,50	7,09	0,48	1,24	2,04	2,19	5,68	9,33	95	5,26	A	620	A++	8,21	6,5	278
	1,5+2,5+3,5	1,48	2,47	3,45	---	2,32	7,40	7,74	0,51	1,51	2,38	2,32	6,92	10,88	95	4,93	A	755	A++	8,19	7,4	317
	1,5+2,5+4,2	1,46	2,44	4,10	---	2,42	8,00	8,15	0,51	1,75	2,62	2,32	8,01	11,98	95	4,58	A	875	A++	8,07	8,0	356
	1,5+2,5+5,0	1,33	2,22	4,44	---	2,52	8,00	8,55	0,54	1,72												

4MXM80N

# Tabele kombinacija

Hlađenje

Spoljna jedinica	Unutrašnja jedinica	Kapacitet hlađenja (kW)				Ukupan kapacitet (kW)			Apsorbovana snaga (kW)			Ukupna struja (A)			Faktor snage (%)	EER	Oznaka energetske efikasnosti	AEC (kWh)	Sezonski podaci			
		Prostorija A	Prostorija B	Prostorija C	Prostorija D	Min.	Nom.	Maks.	Min.	Nom.	Maks.	Min.	Nom.	Maks.					Oznaka	SEER	Pdesign	AEC
4MXM80N2V1B	1,5+3,5+5,0	1,20	2,80	4,00	---	2,65	8,00	9,98	0,58	1,81	3,08	2,65	8,29	14,09	95	4,42	A	905	A++	8,04	8,0	370
	1,5+3,5+6,0	1,09	2,55	4,36	---	2,79	8,00	9,31	0,59	1,85	3,00	2,69	8,47	13,73	95	4,33	A	925	A++	7,98	8,0	395
	1,5+3,5+7,1	0,99	2,31	4,69	---	2,94	8,00	9,58	0,62	1,83	3,21	2,82	8,38	14,70	95	4,38	A	915	A++	7,99	8,0	394
	1,5+4,2+4,2	1,21	3,39	3,39	---	2,64	8,00	8,94	0,58	1,74	3,12	2,65	7,97	14,30	95	4,60	A	870	A++	8,20	8,0	423
	1,5+4,2+5,0	1,12	3,14	3,74	---	2,75	8,00	9,22	0,58	1,71	3,21	2,65	7,83	14,70	95	4,70	A	855	A++	8,11	8,0	389
	1,5+4,2+6,0	1,03	2,87	4,10	---	2,89	8,00	9,49	0,62	1,69	3,14	2,82	7,74	14,38	95	4,75	A	845	A++	8,12	8,0	388
	1,5+4,2+7,1	0,94	2,63	4,44	---	3,04	8,00	9,69	0,65	1,67	3,28	2,99	7,65	15,03	95	4,80	A	835	A++	8,12	8,0	388
	1,5+5,0+5,0	1,04	3,48	3,48	---	2,86	8,00	9,45	0,62	1,61	3,31	2,82	7,37	15,15	95	4,98	A	805	A++	8,12	8,0	388
	1,5+5,0+6,0	0,96	3,20	3,84	---	3,00	8,00	9,64	0,63	1,60	3,16	2,86	7,33	14,46	95	5,00	A	800	A++	8,12	8,0	388
	1,5+5,0+7,1	0,88	2,94	4,18	---	3,15	8,00	9,76	0,65	1,59	3,23	2,99	7,28	14,79	95	5,05	A	795	A++	8,13	8,0	388
	1,5+6,0+6,0	0,89	3,56	3,56	---	3,13	8,00	9,75	0,66	1,60	2,93	3,03	7,33	13,40	95	5,02	A	800	A++	8,12	8,0	388
	2,0+2,0+2,0	2,00	2,00	2,00	---	2,15	6,00	6,76	0,48	1,10	1,89	2,19	5,04	8,64	95	5,46	A	550	A++	8,20	6,0	256
	2,0+2,0+2,5	2,00	2,00	2,50	---	2,20	6,50	7,09	0,48	1,24	2,04	2,19	5,68	9,33	95	5,26	A	620	A++	8,21	6,5	278
	2,0+2,0+3,5	1,97	1,97	3,45	---	2,32	7,40	7,76	0,51	1,51	2,38	2,32	6,92	10,88	95	4,93	A	755	A++	8,19	7,4	317
	2,0+2,0+4,2	1,95	1,95	4,10	---	2,42	8,00	8,17	0,51	1,75	2,55	2,32	8,01	11,69	95	4,58	A	875	A++	8,07	8,0	356
	2,0+2,0+5,0	1,78	1,78	4,44	---	2,52	8,00	8,57	0,54	1,72	2,82	2,48	7,88	12,91	95	4,66	A	860	A++	8,07	8,0	347
	2,0+2,0+6,0	1,60	1,60	4,80	---	2,65	8,00	9,00	0,55	1,81	2,79	2,53	8,29	12,79	95	4,42	A	905	A++	8,03	8,0	371
	2,0+2,0+7,1	1,44	1,44	5,12	---	2,80	8,00	9,36	0,59	1,83	3,07	2,69	8,38	14,05	95	4,38	A	915	A++	7,99	8,0	395
	2,0+2,5+2,5	2,00	2,50	2,50	---	2,25	7,00	7,45	0,48	1,36	2,21	2,19	6,23	10,10	95	5,18	A	680	A++	8,23	7,0	298
	2,0+2,5+3,5	1,85	2,31	3,24	---	2,39	7,40	8,06	0,51	1,50	2,55	2,32	6,87	11,69	95	4,94	A	750	A++	8,19	7,4	317
	2,0+2,5+4,2	1,84	2,30	3,86	---	2,48	8,00	8,43	0,54	1,75	2,68	2,48	8,01	12,26	95	4,59	A	875	A++	8,12	8,0	375
	2,0+2,5+5,0	1,68	2,11	4,21	---	2,58	8,00	8,79	0,54	1,72	2,95	2,48	7,88	13,48	95	4,67	A	860	A++	8,07	8,0	347
	2,0+2,5+6,0	1,52	1,90	4,57	---	2,72	8,00	9,17	0,59	1,84	2,93	2,69	8,43	13,40	95	4,36	A	920	A++	8,00	8,0	381
	2,0+2,5+7,1	1,38	1,72	4,90	---	2,87	8,00	9,49	0,62	1,83	3,14	2,82	8,38	14,38	95	4,39	A	915	A++	8,00	8,0	394
	2,0+3,5+3,5	1,78	3,11	3,11	---	2,52	8,00	8,57	0,54	1,74	2,87	2,48	7,97	13,12	95	4,60	A	870	A++	8,05	8,0	348
	2,0+3,5+4,2	1,65	2,89	3,46	---	2,61	8,00	8,87	0,58	1,79	3,00	2,65	8,20	13,73	95	4,49	A	895	A++	8,02	8,0	371
	2,0+3,5+5,0	1,52	2,67	3,81	---	2,72	8,00	9,17	0,58	1,83	3,21	2,65	8,38	14,70	95	4,38	A	915	A++	7,99	8,0	381
	2,0+3,5+6,0	1,39	2,43	4,17	---	2,86	8,00	9,47	0,62	1,83	3,13	2,82	8,38	14,34	95	4,39	A	915	A++	7,99	8,0	394
	2,0+3,5+7,1	1,27	2,22	4,51	---	3,01	8,00	9,28	0,62	1,81	2,94	2,82	8,29	13,44	95	4,44	A	905	A++	8,00	8,0	394
	2,0+4,2+4,2	1,54	3,23	3,23	---	2,71	8,00	9,17	0,58	1,80	3,26	2,65	8,24	14,91	95	4,45	A	900	A++	8,00	8,0	381
	2,0+4,2+5,0	1,43	3,00	3,57	---	2,82	8,00	9,41	0,62	1,84	3,36	2,82	8,43	15,36	95	4,37	A	920	A++	7,98	8,0	395
	2,0+4,2+6,0	1,31	2,75	3,93	---	2,95	8,00	9,64	0,62	1,81	3,20	2,82	8,29	14,66	95	4,42	A	905	A++	7,99	8,0	395
	2,0+4,2+7,1	1,20	2,53	4,27	---	3,11	8,00	9,79	0,65	1,79	3,28	2,99	8,20	15,03	95	4,47	A	895	A++	8,00	8,0	394
	2,0+5,0+5,0	1,33	3,33	3,33	---	2,93	8,00	9,58	0,62	1,74	3,38	2,82	7,97	15,48	95	4,62	A	870	A++	8,02	8,0	393
	2,0+5,0+6,0	1,23	3,08	3,69	---	3,06	8,00	9,73	0,65	1,72	3,23	2,99	7,88	14,79	95	4,67	A	860	A++	8,02	8,0	393
	2,0+5,0+7,1	1,13	2,84	4,03	---	3,22	8,00	9,79	0,65	1,70	3,23	2,99	7,79	14,79	95	4,72	A	850	A++	8,03	8,0	392
	2,0+6,0+6,0	1,14	3,43	3,43	---	3,20	8,00	9,79	0,66	1,71	3,00	3,03	7,83	13,73	95	4,69	A	855	A++	8,03	8,0	393
	2,5+2,5+2,5	2,47	2,47	2,47	---	2,32	7,40	7,76	0,51	1,50	2,38	2,32	6,87	10,88	95	4,95	A	750	A++	8,19	7,4	316
	2,5+2,5+3,5	2,35	2,35	3,29	---	2,46	8,00	8,32	0,54	1,74	2,74	2,48	7,97	12,55	95	4,61	A	870	A++	8,06	8,0	347
	2,5+2,5+4,2	2,17	2,17	3,65	---	2,54	8,00	8,66	0,54	1,73	2,93	2,48	7,92	13,40	95	4,63	A	865	A++	8,08	8,0	347
	2,5+2,5+5,0	2,00	2,00	4,00	---	2,65	8,00	9,00	0,58	1,81	3,08	2,65	8,29	14,09	95	4,43	A	905	A++	8,02	8,0	371
	2,5+2,5+6,0	1,82	1,82	4,36	---	2,79	8,00	9,33	0,59	1,83	3,07	2,69	8,38	14,05	95	4,39	A	915	A++	8,00	8,0	394
2,5+2,5+7,1	1,65	1,65	4,69	---	2,94	8,00	9,60	0,62	1,81	3,21	2,82	8,29	14,70	95	4,44	A	905	A++	8,01	8,0	394	
2,5+3,5+3,5	2,11	2,95	2,95	---	2,58	8,00	8,51	0,54	1,73	2,68	2,48	7,92	12,26	95	4,64	A	865	A++	8,07	8,0	347	
2,5+3,5+4,2	1,96	2,75	3,29	---	2,68	8,00	9,07	0,58	1,81	3,06	2,65	8,29	14,01	95	4,44	A	905	A++	8,03	8,0	371	
2,5+3,5+5,0	1,82	2,55	3,64	---	2,79	8,00	9,33	0,62	1,81	3,28	2,82	8,29	15,03	95	4,43	A	905	A++	7,99	8,0	395	
2,5+3,5+6,0	1,67	2,33	4,00	---	2,93	8,00	9,58	0,62	1,79	3,20	2,82	8,20	14,66	95	4,48	A	895	A++	8,00	8,0	394	
2,5+3,5+7,1	1,53	2,14	4,34	---	3,08	8,00	9,28	0,65	1,77	2,94	2,99	8,11	13,44	95	4,53	A	885	A++	8,00	8,0	394	
2,5+4,2+4,2	1,83	3,08	3,08	---	2,78	8,00	9,20	0,62	1,87	3,27	2,82	8,56	14,95	95	4,30	A	935	A++	7,96	8,0	396	
2,5+4,2+5,0	1,71	2,87	3,42	---	2,89	8,00	9,54	0,62	1,82	3,43	2,82	8,33	15,68	95	4,40	A	910	A++	7,94	8,0	397	
2,5+4,2+6,0	1,57	2,65	3,78	---	3,02	8,00	9,72	0,62	1,80	3,28	2,82	8,24	14,99	95	4,45	A	900	A++	7,94	8,0	397	
2,5+4,2+7,1	1,45	2,43	4,12	---	3,17	8,00	9,82	0,65	1,78	3,36	2,99	8,15	15,36	95	4,50	A	890	A++	7,95	8,0	396	
2,5+5,0+5,0	1,60	3,20	3,20	---	3,00	8,00	9,66	0,65	1,73	3,45	2,99	7,92	15,80	95	4,64	A	865	A++	8,03	8,0	393	
2,5+5,0+6,0	1,48	2,96	3,56	---	3,13	8,00	9,77	0,65	1,71	3,23	2,99	7,83	14,79	95	4,69	A	855	A++	8,03	8,0	392	
2,5+6,0+6,0	1,38	3,31	3,31	---	3,27	8,00	9,79	0,66	1,70	3,00	3,03	7,79	13,73	95	4,71	A	850	A++	8,04	8,0	392	
3,5+3,5+3,5	2,67	2,67	2,67	---	2,72	8,00	8,84	0,58	1,79	2,80	2,65	8,20	12,83	95	4,47	A	895	A++	8,00	8,0	381	
3,5+3,5+4,2	2,50	2,50	3,00	---	2,82	8,00	9,48	0,62	1,86	3,26	2,82	8,52	14,91	95	4,32	A	930	A++	7,93	8,0	397	
3,5+3,5+5,0	2,33	2,33	3,33	---	2,93	8,00	9,54	0,62	1,81	3,43	2,82	8,29	15,68	95	4,42	A	905	A++	7,91	8,0	398	
3,5+3,5+6,0	2,15	2,15	3,69	---	3,06	8,00	9,29	0,65	1,79	3,00	2,99	8,20	13,73	95	4,47	A	895	A++	7,92	8,0	398	
3,5+3,5+7,1	1,99	1,99	4,03	---	3,22	8,00	9,79	0,69	1,77	3,36	3,16	8,11	15,36	95	4,52	A	885	A++	7,93	8,0	398	
3,5+4,2+4,2	2,35	2,82	2,82	---	2,91	8,00	9,36	0,62	1,85	3,40	2,82											

4MXM80N

# Tabele kombinacija

Hlađenje

Spoljna jedinica	Unutrašnja jedinica	Kapacitet hlađenja (kW)				Ukupan kapacitet (kW)			Apsorbovana snaga (kW)			Ukupna struja (A)			Faktor snage (%)	EER	Oznaka energetske efikasnosti	AEC (kWh)	Sezonski podaci			
		Prostorija A	Prostorija B	Prostorija C	Prostorija D	Min.	Nom.	Maks.	Min.	Nom.	Maks.	Min.	Nom.	Maks.					Oznaka	SEER	Pdesign	AEC
4MXM80N2V1B	4,2+4,2+6,0	---	2,33	2,33	3,33	3,26	8,00	9,79	0,69	1,78	3,36	3,16	8,15	15,36	95	4,51	A	890	A++	7,93	8,0	398
	4,2+5,0+5,0	---	2,37	2,82	2,82	3,23	8,00	9,75	0,69	1,79	3,45	3,16	8,20	15,80	95	4,48	A	895	A++	7,92	8,0	398
	1,5+1,5+1,5+1,5	1,50	1,50	1,50	1,50	2,15	6,00	6,73	0,49	1,08	1,54	2,23	4,95	7,05	95	5,58	A	540	A++	8,39	6,0	251
	1,5+1,5+1,5+2,0	1,50	1,50	1,50	2,00	2,20	6,50	7,09	0,49	1,21	1,69	2,23	5,54	7,74	95	5,41	A	605	A++	8,46	6,5	269
	1,5+1,5+1,5+2,5	1,50	1,50	1,50	2,50	2,25	7,00	7,43	0,49	1,34	1,84	2,23	6,14	8,43	95	5,24	A	670	A+++	8,55	7,0	287
	1,5+1,5+1,5+3,5	1,39	1,39	1,39	3,24	2,39	7,40	8,04	0,52	1,62	2,12	2,36	7,42	9,69	95	4,59	A	810	A++	8,33	7,4	311
	1,5+1,5+1,5+4,2	1,38	1,38	1,38	3,86	2,48	8,00	8,40	0,52	1,99	2,30	2,36	9,11	10,51	95	4,02	A	995	A++	8,10	8,0	376
	1,5+1,5+1,5+5,0	1,26	1,26	1,26	4,21	2,58	8,00	8,77	0,55	1,95	2,55	2,53	8,93	11,69	95	4,12	A	975	A++	8,03	8,0	349
	1,5+1,5+1,5+6,0	1,14	1,14	1,14	4,57	2,72	8,00	9,15	0,56	2,21	2,59	2,57	10,12	11,85	95	3,62	A	1105	A++	7,81	8,0	390
	1,5+1,5+1,5+7,1	1,03	1,03	1,03	4,90	2,87	8,00	9,47	0,59	2,18	2,72	2,69	9,98	12,46	95	3,67	A	1090	A++	7,85	8,0	401
	1,5+1,5+2,0+2,0	1,50	1,50	2,00	2,00	2,25	7,00	7,43	0,49	1,34	1,84	2,23	6,14	8,43	95	5,24	A	670	A+++	8,55	7,0	287
	1,5+1,5+2,0+2,5	1,48	1,48	1,97	2,47	2,32	7,40	7,74	0,52	1,62	1,96	2,36	7,42	8,96	95	4,57	A	810	A++	8,32	7,4	311
	1,5+1,5+2,0+3,5	1,41	1,41	1,88	3,29	2,46	8,00	8,30	0,52	1,99	2,23	2,36	9,11	10,22	95	4,02	A	995	A++	8,04	8,0	349
	1,5+1,5+2,0+4,2	1,30	1,30	1,74	3,65	2,54	8,00	8,64	0,55	1,98	2,42	2,53	9,07	11,08	95	4,04	A	990	A++	8,04	8,0	349
	1,5+1,5+2,0+5,0	1,20	1,20	1,60	4,00	2,65	8,00	8,98	0,55	2,15	2,68	2,53	9,84	12,26	95	3,72	A	1075	A++	7,86	8,0	379
	1,5+1,5+2,0+6,0	1,09	1,09	1,45	4,36	2,79	8,00	9,31	0,59	2,18	2,65	2,69	9,98	12,14	95	3,67	A	1090	A++	7,85	8,0	401
	1,5+1,5+2,0+7,1	0,99	0,99	1,32	4,69	2,94	8,00	9,58	0,63	2,15	2,79	2,86	9,84	12,79	95	3,72	A	1075	A++	7,87	8,0	401
	1,5+1,5+2,5+2,5	1,39	1,39	2,31	2,31	2,39	7,40	8,04	0,52	1,62	2,12	2,36	7,42	9,69	95	4,57	A	810	A++	8,32	7,4	311
	1,5+1,5+2,5+3,5	1,33	1,33	2,22	3,11	2,52	8,00	8,55	0,55	1,98	2,55	2,53	9,07	11,65	95	4,04	A	990	A++	8,05	8,0	348
	1,5+1,5+2,5+4,2	1,24	1,24	2,06	3,46	2,61	8,00	8,85	0,55	2,18	2,73	2,53	9,98	12,50	95	3,68	A	1090	A++	7,84	8,0	380
	1,5+1,5+2,5+5,0	1,14	1,14	1,90	3,81	2,72	8,00	9,15	0,59	2,20	2,81	2,69	10,07	12,87	95	3,64	A	1100	A++	7,82	8,0	390
	1,5+1,5+2,5+6,0	1,04	1,04	1,74	4,17	2,86	8,00	9,45	0,59	2,22	2,72	2,69	10,17	12,46	95	3,61	A	1110	A++	7,81	8,0	404
	1,5+1,5+2,5+7,1	0,95	0,95	1,59	4,51	3,01	8,00	9,66	0,63	2,19	2,86	2,86	10,03	13,08	95	3,66	A	1095	A++	7,82	8,0	403
	1,5+1,5+3,5+3,5	1,20	1,20	2,80	2,80	2,65	8,00	8,98	0,55	2,18	2,80	2,53	9,98	12,83	95	3,68	A	1090	A++	7,84	8,0	380
	1,5+1,5+3,5+4,2	1,12	1,12	2,62	3,14	2,75	8,00	9,22	0,59	2,26	2,94	2,69	10,35	13,44	95	3,55	A	1130	A++	7,79	8,0	405
	1,5+1,5+3,5+5,0	1,04	1,04	2,43	3,48	2,86	8,00	9,45	0,59	2,20	3,02	2,69	10,07	13,81	95	3,65	A	1100	A++	7,78	8,0	405
	1,5+1,5+3,5+6,0	0,96	0,96	2,24	3,84	3,00	8,00	9,64	0,63	2,17	2,86	2,86	9,94	13,08	95	3,70	A	1085	A++	7,80	8,0	404
	1,5+1,5+3,5+7,1	0,88	0,88	2,06	4,18	3,15	8,00	9,76	0,66	2,14	2,93	3,03	9,80	13,40	95	3,75	A	1070	A++	7,82	8,0	403
	1,5+1,5+4,2+5,0	1,05	1,05	2,95	2,95	2,84	8,00	9,41	0,59	2,25	3,07	2,69	10,30	14,05	95	3,57	A	1125	A++	7,79	8,0	404
	1,5+1,5+4,2+6,0	0,98	0,98	2,75	3,28	2,95	8,00	9,59	0,63	2,18	3,09	2,86	9,98	14,13	95	3,67	A	1090	A++	7,79	8,0	405
	1,5+1,5+4,2+7,1	0,91	0,91	2,55	3,64	3,09	8,00	9,73	0,63	2,15	2,93	2,86	9,84	13,40	95	3,72	A	1075	A++	7,81	8,0	404
	1,5+1,5+5,0+5,0	0,84	0,84	2,35	3,97	3,24	8,00	9,77	0,66	2,13	2,93	3,03	9,75	13,40	95	3,77	A	1065	A++	7,82	8,0	403
	1,5+2,0+2,0+2,0	0,92	0,92	3,08	3,08	3,06	8,00	9,71	0,63	2,05	3,04	2,86	9,39	13,93	95	3,92	A	1025	A++	7,84	8,0	402
	1,5+1,5+5,0+6,0	0,86	0,86	2,86	3,43	3,20	8,00	9,77	0,66	2,02	2,87	3,03	9,25	13,16	95	3,97	A	1010	A++	7,85	8,0	401
	1,5+2,0+2,0+2,0	1,48	1,97	1,97	1,97	2,32	7,40	7,74	0,52	1,62	1,96	2,36	7,42	8,96	95	4,57	A	810	A++	8,32	7,4	311
	1,5+2,0+2,0+2,5	1,39	1,85	1,85	2,31	2,39	7,40	8,04	0,52	1,62	2,12	2,36	7,42	9,69	95	4,59	A	810	A++	8,18	7,4	317
	1,5+2,0+2,0+3,5	1,33	1,78	1,78	3,11	2,52	8,00	8,55	0,55	1,98	2,36	2,53	9,07	10,79	95	4,04	A	990	A++	8,05	8,0	348
	1,5+2,0+2,0+4,2	1,24	1,65	1,65	3,46	2,61	8,00	8,85	0,55	2,18	2,55	2,53	9,98	11,65	95	3,68	A	1090	A++	7,84	8,0	380
	1,5+2,0+2,0+5,0	1,14	1,52	1,52	3,81	2,72	8,00	9,15	0,59	2,21	2,81	2,69	10,12	12,87	95	3,62	A	1105	A++	7,81	8,0	390
	1,5+2,0+2,0+6,0	1,04	1,39	1,39	4,17	2,86	8,00	9,45	0,59	2,22	2,72	2,69	10,17	12,46	95	3,61	A	1110	A++	7,81	8,0	404
	1,5+2,0+2,0+7,1	0,95	1,27	1,27	4,51	3,01	8,00	9,66	0,63	2,19	2,86	2,86	10,03	13,08	95	3,66	A	1095	A++	7,82	8,0	403
	1,5+2,0+2,5+2,5	1,41	1,88	2,35	2,35	2,46	8,00	8,30	0,52	2,00	2,23	2,36	9,16	10,22	95	4,00	A	1000	A++	8,01	8,0	350
	1,5+2,0+2,5+3,5	1,26	1,68	2,11	2,95	2,58	8,00	8,77	0,55	1,98	2,67	2,53	9,07	12,22	95	4,04	A	990	A++	8,03	8,0	349
	1,5+2,0+2,5+4,2	1,18	1,57	1,96	3,29	2,68	8,00	9,05	0,59	2,17	2,87	2,69	9,94	13,12	95	3,70	A	1085	A++	7,83	8,0	380
	1,5+2,0+2,5+5,0	1,09	1,45	1,82	3,64	2,79	8,00	9,31	0,59	2,23	2,88	2,69	10,21	13,20	95	3,59	A	1115	A++	7,79	8,0	404
	1,5+2,0+2,5+6,0	1,00	1,33	1,67	4,00	2,93	8,00	9,56	0,63	2,20	2,79	2,86	10,07	12,75	95	3,64	A	1100	A++	7,81	8,0	404
	1,5+2,0+2,5+7,1	0,92	1,22	1,53	4,34	3,08	8,00	9,72	0,63	2,17	2,93	2,86	9,94	13,40	95	3,69	A	1085	A++	7,83	8,0	403
	1,5+2,0+3,5+3,5	1,14	1,52	2,67	2,67	2,72	8,00	9,15	0,59	2,21	2,94	2,69	10,12	13,44	95	3,62	A	1105	A++	7,81	8,0	390
1,5+2,0+3,5+4,2	1,07	1,43	2,50	3,00	2,82	8,00	9,36	0,59	2,25	3,07	2,69	10,30	14,05	95	3,57	A	1125	A++	7,79	8,0	404	
1,5+2,0+3,5+5,0	1,00	1,33	2,33	3,33	2,93	8,00	9,56	0,63	2,18	3,09	2,86	9,98	14,13	95	3,67	A	1090	A++	7,79	8,0	405	
1,5+2,0+3,5+6,0	0,92	1,23	2,15	3,69	3,06	8,00	9,71	0,63	2,15	2,93	2,86	9,84	13,40	95	3,72	A	1075	A++	7,81	8,0	404	
1,5+2,0+3,5+7,1	0,85	1,13	1,99	4,03	3,22	8,00	9,77	0,66	2,13	2,93	3,03	9,75	13,40	95	3,77	A	1065	A++	7,82	8,0	403	
1,5+2,0+4,2+4,2	1,01	1,34	2,82	2,82	2,91	8,00	9,54	0,62	2,23	3,14	2,82	10,21	14,38	95	3,59	A	1115	A++	7,80	8,0	404	
1,5+2,0+4,2+5,0	0,94	1,26	2,65	3,15	3,02	8,00	9,67	0,63	2,17	3,16	2,86	9,94	14,46	95	3,69	A	1085	A++	7,80	8,0	404	
1,5+2,0+4,2+6,0	0,88	1,17	2,45	3,50	3,16	8,00	9,76	0,66	2,14	2,93	3,03	9,80	13,40	95	3,74	A	1070	A++	7,81	8,0	403	
1,5+2,0+5,0+5,0	0,89	1,19	2,96	2,96	3,13	8,00	9,75	0,65	2,06	3,12	2,99	9,43	14,26	95	3,89	A	1030	A++	7,84	8,0	402	
1,5+2,0+5,0+6,0	0,83	1,10	2,76	3,31	3,27	8,00	9,77	0,66	2,03	2,87	3,03	9,30	13,16	95	3,94	A	1015	A++	7,85	8,0	401	
1,5+2,5+2,5+2,5	1,33	2,22	2,22	2,22	2,52	8,00	8,55	0,55	1,98	2,36	2,53	9,07	10,79	95	4,04	A	990	A++	8,03	8,0	349	
1																						

4MXM80N

# Tabele kombinacija

Hlađenje

Spoljna jedinica	Unutrašnja jedinica	Kapacitet hlađenja (kW)				Ukupan kapacitet (kW)			Apsorbirana snaga (kW)			Ukupna struja (A)			Faktor snage (%)	EER	Oznaka energetske efikasnosti	AEC (kWh)	Sezonski podaci			
		Prostorija A	Prostorija B	Prostorija C	Prostorija D	Min.	Nom.	Maks.	Min.	Nom.	Maks.	Min.	Nom.	Maks.					Oznaka	SEER	Pdesign	AEC
4MXM80N2V1B	1,5+2,5+3,5+6,0	0,89	1,48	2,07	3,56	3,13	8,00	9,75	0,66	2,06	2,93	3,03	9,43	13,40	95	3,89	A	1030	A++	7,89	8,0	400
	1,5+2,5+4,2+4,2	0,97	1,61	2,71	2,71	2,98	8,00	9,63	0,62	2,13	3,21	2,82	9,75	14,70	95	3,76	A	1065	A++	7,88	8,0	400
	1,5+2,5+4,2+5,0	0,91	1,52	2,55	3,03	3,09	8,00	9,73	0,65	2,08	3,16	2,99	9,52	14,46	95	3,86	A	1040	A++	7,88	8,0	400
	1,5+2,5+4,2+6,0	0,85	1,41	2,37	3,38	3,23	8,00	9,77	0,66	2,05	2,93	3,03	9,39	13,40	95	3,91	A	1025	A++	7,89	8,0	399
	1,5+2,5+5,0+5,0	0,86	1,43	2,86	2,86	3,20	8,00	9,77	0,65	2,07	3,12	2,99	9,48	14,26	95	3,88	A	1035	A++	7,88	8,0	400
	1,5+3,5+3,5+3,5	1,00	2,33	2,33	2,33	2,93	8,00	9,56	0,62	2,14	3,07	2,82	9,80	14,05	95	3,74	A	1070	A++	7,87	8,0	401
	1,5+3,5+3,5+4,2	0,94	2,20	2,20	2,65	3,02	8,00	9,67	0,62	2,13	3,21	2,82	9,75	14,70	95	3,76	A	1065	A++	7,87	8,0	400
	1,5+3,5+3,5+5,0	0,89	2,07	2,07	2,96	3,13	8,00	9,75	0,65	2,08	3,16	2,99	9,52	14,46	95	3,86	A	1040	A++	7,86	8,0	401
	1,5+3,5+3,5+6,0	0,83	1,93	1,93	3,31	3,27	8,00	9,77	0,66	2,05	2,93	3,03	9,39	13,40	95	3,91	A	1025	A++	7,88	8,0	400
	1,5+3,5+4,2+4,2	0,90	2,09	2,51	2,51	3,12	8,00	9,74	0,65	2,12	3,28	2,99	9,71	15,03	95	3,78	A	1060	A++	7,88	8,0	400
	1,5+3,5+4,2+5,0	0,85	1,97	2,37	2,82	3,23	8,00	9,77	0,65	2,07	3,24	2,99	9,48	14,83	95	3,88	A	1035	A++	7,87	8,0	400
	1,5+4,2+4,2+4,2	0,85	2,38	2,38	2,38	3,22	8,00	9,77	0,69	2,11	3,28	3,16	9,66	15,03	95	3,80	A	1055	A++	7,88	8,0	400
	2,0+2,0+2,0+2,0	1,85	1,85	1,85	1,85	2,39	7,40	8,06	0,52	1,62	2,12	2,36	7,42	9,69	95	4,57	A	810	A++	8,32	7,4	311
	2,0+2,0+2,0+2,5	1,88	1,88	1,88	2,35	2,46	8,00	8,32	0,52	1,95	2,23	2,36	8,93	10,22	95	4,12	A	975	A++	8,09	8,0	346
	2,0+2,0+2,0+3,5	1,68	1,68	1,68	2,95	2,58	8,00	8,79	0,55	1,94	2,55	2,53	8,88	11,65	95	4,14	A	970	A++	8,09	8,0	346
	2,0+2,0+2,0+4,2	1,57	1,57	1,57	3,29	2,68	8,00	9,07	0,59	2,26	2,67	2,69	10,35	12,22	95	3,54	A	1130	A++	7,69	8,0	387
	2,0+2,0+2,0+5,0	1,45	1,45	1,45	3,64	2,79	8,00	9,33	0,59	2,30	2,95	2,69	10,53	13,52	95	3,49	A	1150	A++	7,62	8,0	413
	2,0+2,0+2,0+6,0	1,33	1,33	1,33	4,00	2,93	8,00	9,58	0,63	2,26	2,86	2,86	10,35	13,08	95	3,54	A	1130	A++	7,65	8,0	412
	2,0+2,0+2,0+7,1	1,22	1,22	1,22	4,34	3,08	8,00	9,74	0,63	2,20	2,93	2,86	10,07	13,40	95	3,65	A	1100	A++	7,71	8,0	409
	2,0+2,0+2,5+2,5	1,73	1,73	2,17	2,17	2,52	7,80	8,57	0,55	1,76	2,42	2,53	8,06	11,08	95	4,43	A	880	A++	8,20	7,8	333
	2,0+2,0+2,5+3,5	1,60	1,60	2,00	2,80	2,65	8,00	9,00	0,55	2,21	2,79	2,53	10,12	12,79	95	3,62	A	1105	A++	7,74	8,0	385
	2,0+2,0+2,5+4,2	1,50	1,50	1,87	3,14	2,75	8,00	9,24	0,59	2,31	2,94	2,69	10,58	13,44	95	3,47	A	1155	A++	7,68	8,0	410
	2,0+2,0+2,5+5,0	1,39	1,39	1,74	3,48	2,86	8,00	9,47	0,59	2,25	3,02	2,69	10,30	13,81	95	3,57	A	1125	A++	7,68	8,0	411
	2,0+2,0+2,5+6,0	1,28	1,28	1,60	3,84	3,00	8,00	9,66	0,63	2,21	2,86	2,86	10,12	13,08	95	3,62	A	1105	A++	7,69	8,0	410
	2,0+2,0+3,5+7,1	1,18	1,18	1,47	4,18	3,15	8,00	9,78	0,66	2,18	2,93	3,03	9,98	13,40	95	3,67	A	1090	A++	7,71	8,0	409
	2,0+2,0+3,5+3,5	1,45	1,45	2,55	2,55	2,79	8,00	9,14	0,59	2,30	2,87	2,69	10,53	13,12	95	3,49	A	1150	A++	7,74	8,0	407
	2,0+2,0+3,5+4,2	1,37	1,37	2,39	2,87	2,89	8,00	9,51	0,62	2,28	3,14	2,82	10,44	14,38	95	3,51	A	1140	A++	7,74	8,0	407
	2,0+2,0+3,5+5,0	1,28	1,28	2,24	3,20	3,00	8,00	9,66	0,63	2,22	3,16	2,86	10,17	14,46	95	3,61	A	1110	A++	7,74	8,0	407
	2,0+2,0+3,5+6,0	1,19	1,19	2,07	3,56	3,13	8,00	9,77	0,66	2,19	2,93	3,03	10,03	13,40	95	3,66	A	1095	A++	7,76	8,0	406
	2,0+2,0+4,2+4,2	1,29	1,29	2,71	2,71	2,98	8,00	9,65	0,62	2,27	3,21	2,82	10,39	14,70	95	3,53	A	1135	A++	7,75	8,0	407
	2,0+2,0+4,2+5,0	1,21	1,21	2,55	3,03	3,09	8,00	9,75	0,65	2,21	3,16	2,99	10,12	14,46	95	3,63	A	1105	A++	7,75	8,0	407
	2,0+2,0+4,2+6,0	1,13	1,13	2,37	3,38	3,23	8,00	9,79	0,66	2,18	2,93	3,03	9,98	13,40	95	3,68	A	1090	A++	7,76	8,0	406
	2,0+2,0+5,0+5,0	1,14	1,14	2,86	2,86	3,20	8,00	9,79	0,65	2,20	3,12	2,99	10,07	14,26	95	3,65	A	1100	A++	7,75	8,0	407
	2,0+2,5+2,5+2,5	1,68	2,11	2,11	2,11	2,58	8,00	8,79	0,55	1,83	2,54	2,53	8,38	11,61	95	4,39	A	915	A++	8,21	8,0	341
	2,0+2,5+2,5+3,5	1,52	1,90	1,90	2,67	2,72	8,00	9,17	0,59	2,21	2,93	2,69	10,12	13,40	95	3,62	A	1105	A++	7,75	8,0	393
	2,0+2,5+2,5+4,2	1,43	1,79	1,79	3,00	2,82	8,00	9,38	0,59	2,24	3,07	2,69	10,26	14,05	95	3,58	A	1120	A++	7,75	8,0	407
	2,0+2,5+2,5+5,0	1,33	1,67	1,67	3,33	2,93	8,00	9,58	0,63	2,18	3,09	2,86	9,98	14,13	95	3,68	A	1090	A++	7,74	8,0	407
	2,0+2,5+2,5+6,0	1,23	1,54	1,54	3,69	3,06	8,00	9,73	0,63	2,15	2,93	2,86	9,84	13,40	95	3,73	A	1075	A++	7,76	8,0	406
	2,0+2,5+2,5+7,1	1,13	1,42	1,42	4,03	3,22	8,00	9,79	0,66	2,12	2,93	3,03	9,71	13,40	95	3,78	A	1060	A++	7,77	8,0	405
	2,0+2,5+3,5+3,5	1,39	1,74	2,43	2,43	2,86	8,00	9,32	0,62	2,20	3,00	2,82	10,07	13,73	95	3,64	A	1100	A++	7,78	8,0	405
	2,0+2,5+3,5+4,2	1,31	1,64	2,30	2,75	2,95	8,00	9,66	0,62	2,19	3,21	2,82	10,03	14,70	95	3,66	A	1095	A++	7,79	8,0	405
	2,0+2,5+3,5+5,0	1,23	1,54	2,15	3,08	3,06	8,00	9,73	0,65	2,13	3,16	2,99	9,75	14,46	95	3,76	A	1065	A++	7,78	8,0	405
	2,0+2,5+3,5+6,0	1,14	1,43	2,00	3,43	3,20	8,00	9,79	0,66	2,10	2,93	3,03	9,62	13,40	95	3,81	A	1050	A++	7,79	8,0	404
	2,0+2,5+4,2+4,2	1,24	1,55	2,60	2,60	3,05	8,00	9,72	0,65	2,18	3,28	2,99	9,98	15,03	95	3,68	A	1090	A++	7,79	8,0	405
	2,0+2,5+4,2+5,0	1,17	1,46	2,45	2,92	3,16	8,00	9,78	0,65	2,12	3,23	2,99	9,71	14,79	95	3,78	A	1060	A++	7,79	8,0	405
	2,0+2,5+5,0+5,0	1,10	1,38	2,76	2,76	3,27	8,00	9,79	0,65	2,11	3,12	2,99	9,66	14,26	95	3,80	A	1055	A++	7,79	8,0	404
	2,0+3,5+3,5+3,5	1,28	2,24	2,24	2,24	3,00	8,00	9,41	0,62	2,18	2,94	2,82	9,98	13,44	95	3,68	A	1090	A++	7,81	8,0	404
	2,0+3,5+3,5+4,2	1,21	2,12	2,12	2,55	3,09	8,00	9,75	0,65	2,17	3,28	2,99	9,94	15,03	95	3,70	A	1085	A++	7,81	8,0	404
	2,0+3,5+3,5+5,0	1,14	2,00	2,00	2,86	3,20	8,00	9,79	0,65	2,11	3,23	2,99	9,66	14,79	95	3,80	A	1055	A++	7,80	8,0	404
	2,0+3,5+4,2+4,2	1,15	2,01	2,42	2,42	3,19	8,00	9,79	0,65	2,15	3,36	2,99	9,84	15,36	95	3,72	A	1075	A++	7,82	8,0	403
	2,5+2,5+2,5+2,5	2,00	2,00	2,00	2,00	2,65	8,00	9,00	0,55	2,17	2,79	2,53	9,94	12,79	95	3,70	A	1085	A++	7,78	8,0	382
	2,5+2,5+2,5+3,5	1,82	1,82	1,82	2,55	2,79	8,00	9,16	0,59	2,23	2,87	2,69	10,21	13,12	95	3,60	A	1115	A++	7,76	8,0	406
	2,5+2,5+2,5+4,2	1,71	1,71	1,71	2,87	2,89	8,00	9,51	0,62	2,21	3,14	2,82	10,12	14,38	95	3,62	A	1105	A++	7,76	8,0	406
	2,5+2,5+2,5+5,0	1,60	1,60	1,60	3,20	3,00	8,00	9,66	0,63	2,15	3,16	2,86	9,84	14,46	95	3,72	A	1075	A++	7,76	8,0	406
	2,5+2,5+2,5+6,0	1,48	1,48	1,48	3,56	3,13	8,00	9,77	0,66	2,13	2,93	3,03	9,75	13,40	95	3,77	A	1065	A++	7,77	8,0	405
2,5+2,5+3,5+3,5	1,67	1,67	2,33	2,33	2,93	8,00	9,28	0,62	2,21	3,00	2,82	10,12	13,73	95	3,62	A	1105	A++	7,77	8,0	406	
2,5+2,5+3,5+4,2	1,57	1,57	2,20	2,65	3,02	8,00	9,69	0,62	2,20	3,28	2,82	10,07	15,03	95	3,64	A	1100	A++	7,77	8,0	406	
2,5+2,5+3,5+5,0	1,48	1,48	2,07	2,96	3,13	8,00	9,77	0,65	2,1													



4MXM80N

# Tabele kombinacija

Grejanje

Spoljna jedinica	Unutrašnja jedinica	Kapacitet grejanja (kW)				Ukupan kapacitet (kW)			Apsorbovana snaga (kW)			Ukupna struja (A)			Faktor snage (%)	COP	OZNAKA ENERGETSKE POTROŠNJE	Sezonski podaci				
		Prostorija A	Prostorija B	Prostorija C	Prostorija D	Min.	Nom.	Maks.	Min.	Nom.	Maks.	Min.	Nom.	Maks.				oznaka	SCOP	Pdesign	AEC	Kapacitet pomoćnog grejanja na -10°C
	1,5	1,88	---	---	---	1,25	1,88	4,10	0,29	0,51	1,23	1,33	2,34	5,63	95	---	---	---	---	---	---	---
	2,0	2,46	---	---	---	1,28	2,46	4,26	0,30	0,66	1,29	1,38	3,01	5,90	95	---	---	---	---	---	---	---
	2,5	3,08	---	---	---	1,33	3,08	4,73	0,32	0,86	1,38	1,46	3,95	6,32	95	---	---	---	---	---	---	---
	3,5	4,31	---	---	---	1,45	4,31	5,31	0,33	1,39	1,68	1,51	6,37	7,68	95	---	---	---	---	---	---	---
	4,2	---	5,18	---	---	1,49	5,18	6,16	0,34	1,63	1,90	1,55	7,45	8,70	95	---	---	---	---	---	---	---
	5,0	---	6,15	---	---	1,86	6,15	7,40	0,43	1,74	2,77	1,95	7,99	12,68	95	---	---	---	---	---	---	---
	6,0	---	7,38	---	---	2,15	7,38	9,00	0,53	2,15	3,11	2,44	9,83	14,23	95	---	---	---	---	---	---	---
	7,1	---	8,74	---	---	2,45	8,74	9,36	0,57	2,71	3,45	2,62	12,43	15,79	95	---	---	---	---	---	---	---
	1,5+1,5	1,85	1,85	---	---	1,45	3,70	7,43	0,41	0,86	1,84	1,89	3,94	8,42	95	4,31	A	A	3,88	3,27	1180	0,22
	1,5+2,0	1,84	2,46	---	---	1,51	4,30	7,81	0,41	1,01	2,00	1,89	4,63	9,15	95	4,26	A	A	3,88	3,27	1178	0,22
	1,5+2,5	1,84	3,06	---	---	1,65	4,90	8,00	0,45	1,17	2,07	2,06	5,36	9,47	95	4,19	A	A	3,89	3,27	1176	0,21
	1,5+3,5	1,83	4,27	---	---	1,94	6,10	8,55	0,52	1,64	2,36	2,37	7,51	10,80	95	3,74	A	A	3,92	3,57	1275	0,33
	1,5+4,2	1,84	5,16	---	---	2,14	7,00	8,90	0,55	1,94	2,58	2,54	8,88	11,81	95	3,62	A	A	3,92	3,57	1273	0,33
	1,5+5,0	1,85	6,15	---	---	2,38	8,00	10,43	0,50	2,38	8,00	2,28	9,66	13,36	95	3,80	A	A+	4,01	4,27	1489	0,63
	1,5+6,0	1,80	7,20	---	---	2,66	9,00	10,63	0,52	2,30	2,68	2,37	10,53	12,27	95	3,92	A	A+	4,03	4,27	1483	0,61
	1,5+7,1	1,67	7,93	---	---	2,96	9,60	10,65	0,55	2,47	2,52	2,50	11,31	11,56	95	3,89	A	A+	4,04	4,27	1477	0,59
	2,0+2,0	2,45	2,45	---	---	1,65	4,90	8,00	0,32	1,16	2,32	1,46	5,31	10,62	95	4,23	A	A	3,87	3,27	1183	0,21
	2,0+2,5	2,44	3,06	---	---	1,80	5,50	8,17	0,35	1,34	2,33	1,59	6,14	10,66	95	4,13	A	A	3,87	3,27	1181	0,21
	2,0+3,5	2,44	4,26	---	---	2,09	6,70	8,72	0,40	1,70	2,44	1,85	7,79	11,17	95	3,95	A	A	3,93	3,57	1271	0,33
	2,0+4,2	2,45	5,15	---	---	2,28	7,60	9,08	0,44	1,98	2,67	2,02	9,07	12,22	95	3,84	A	A	3,93	3,57	1269	0,33
	2,0+5,0	2,43	6,07	---	---	2,52	8,50	10,61	0,52	2,28	3,01	2,37	10,44	13,78	95	3,73	A	A+	4,04	4,27	1479	0,63
	2,0+6,0	2,33	6,98	---	---	2,79	9,30	10,80	0,54	2,42	2,75	2,45	11,08	12,59	95	3,85	A	A+	4,05	4,27	1474	0,61
	2,0+7,1	2,11	7,49	---	---	3,10	9,60	10,90	0,57	2,47	2,66	2,62	11,31	12,17	95	3,90	A	A+	4,07	4,27	1468	0,59
	2,5+2,5	3,05	3,05	---	---	1,94	6,10	8,54	0,39	1,68	2,37	1,76	7,69	10,85	95	3,64	A	A	3,88	3,27	1179	0,21
	2,5+3,5	3,04	4,26	---	---	2,23	7,30	9,10	0,52	2,02	2,67	2,37	9,25	12,22	95	3,62	A	A	3,94	3,57	1268	0,33
	2,5+4,2	3,06	5,14	---	---	2,44	8,20	9,37	0,54	2,28	2,83	2,45	10,44	12,95	95	3,60	B	A	3,95	3,57	1266	0,32
	2,5+5,0	3,00	6,00	---	---	2,66	9,00	10,70	0,54	2,51	3,10	2,45	11,49	14,19	95	3,59	B	A+	4,07	4,27	1468	0,62
	2,5+6,0	2,82	6,78	---	---	2,94	9,60	10,90	0,55	2,63	2,78	2,54	12,04	12,72	95	3,66	A	A+	4,08	4,27	1463	0,61
	2,5+7,1	2,50	7,10	---	---	3,23	9,60	10,90	0,59	2,50	2,70	2,71	11,45	12,36	95	3,85	A	A+	4,10	4,27	1457	0,59
	3,5+3,5	4,25	4,25	---	---	2,52	8,50	9,55	0,55	2,47	2,87	2,54	11,31	13,14	95	3,45	B	A+	4,04	4,27	1478	0,64
	3,5+4,2	4,09	4,91	---	---	2,71	9,00	10,16	0,57	2,69	3,33	2,62	12,32	15,25	95	3,35	C	A+	4,05	4,27	1475	0,63
	3,5+5,0	3,91	5,59	---	---	2,94	9,50	10,92	0,58	2,66	3,14	2,67	12,18	14,37	95	3,58	B	A+	4,04	4,97	1720	0,93
	3,5+6,0	3,54	6,06	---	---	3,21	9,60	11,03	0,57	2,48	2,77	2,62	11,36	12,68	95	3,88	A	A+	4,06	4,97	1714	0,91
4MXM80N2V1B	3,5+7,1	3,17	6,43	---	---	3,52	9,60	11,05	0,63	2,42	2,61	2,88	11,08	11,95	95	3,98	A	A+	4,07	4,97	1707	0,90
	4,2+4,2	4,75	4,75	---	---	2,91	9,50	9,98	0,59	2,55	2,58	2,71	11,68	11,82	95	3,73	A	A+	4,06	4,27	1472	0,63
	4,2+5,0	4,38	5,22	---	---	3,13	9,60	10,93	0,60	2,59	3,20	2,75	11,86	14,65	95	3,71	A	A+	4,11	4,97	1693	0,93
	4,2+6,0	3,95	5,65	---	---	3,41	9,60	11,05	0,61	2,39	2,80	2,80	10,94	12,81	95	4,03	A	A+	4,12	4,97	1686	0,91
	4,2+7,1	3,57	6,03	---	---	3,70	9,60	11,07	0,66	2,38	2,60	3,01	10,90	11,90	95	4,05	A	A+	4,14	4,97	1680	0,89
	5,0+5,0	4,80	4,80	---	---	3,35	9,60	11,10	0,63	2,46	3,12	2,88	11,26	14,28	95	3,91	A	A+	4,00	6,23	2177	1,49
	5,0+6,0	4,36	5,24	---	---	3,62	9,60	11,12	0,62	2,35	2,73	2,84	10,76	12,49	95	4,10	A	A+	4,02	6,23	2168	1,47
	5,0+7,1	3,97	5,63	---	---	3,93	9,60	11,14	0,66	2,33	2,57	3,01	10,67	11,76	95	4,13	A	A+	4,03	6,23	2160	1,45
	6,0+6,0	4,80	4,80	---	---	3,90	9,60	11,14	0,63	2,27	2,55	2,88	10,39	11,67	95	4,24	A	A+	4,03	6,23	2164	1,47
	6,0+7,1	4,40	5,20	---	---	4,20	9,60	11,16	0,67	2,26	2,54	3,05	10,35	11,62	95	4,26	A	A+	4,04	6,23	2155	1,45
	7,1+7,1	4,80	4,80	---	---	4,51	9,60	11,20	0,73	2,20	2,59	3,36	10,07	11,86	95	4,37	A	A+	4,04	6,23	2156	1,43
	1,5+1,5+1,5	1,83	1,83	1,83	---	1,80	5,50	9,95	0,40	1,14	2,27	1,85	5,22	10,39	95	4,83	A	A	3,92	4,57	1631	0,73
	1,5+1,5+2,0	1,83	1,83	2,44	---	1,94	6,10	10,13	0,41	1,32	2,35	1,89	6,05	10,76	95	4,64	A	A	3,93	4,57	1626	0,72
	1,5+1,5+2,5	1,83	1,83	3,05	---	2,09	6,70	10,21	0,43	1,49	2,38	1,98	6,82	10,89	95	4,51	A	A	3,94	4,57	1621	0,72
	1,5+1,5+3,5	1,85	1,85	4,31	---	2,38	8,00	10,32	0,47	1,88	2,50	2,15	8,61	11,44	95	4,27	A	A	3,94	5,27	1871	1,02
	1,5+1,5+4,2	1,81	1,81	5,08	---	2,58	8,70	10,32	0,49	2,15	2,50	2,24	9,84	11,44	95	4,06	A	A	3,95	5,27	1865	1,02
	1,5+1,5+5,0	1,74	1,74	5,81	---	2,79	9,30	10,49	0,50	2,21	2,58	2,28	10,12	11,81	95	4,22	A	A+	4,04	6,23	2155	1,43
	1,5+1,5+6,0	1,58	1,58	6,33	---	3,07	9,50	11,14	0,51	2,20	2,61	2,32	10,07	11,95	95	4,33	A	A+	4,08	6,23	2138	1,41
	1,5+1,5+7,1	1,43	1,43	6,75	---	3,38	9,60	11,17	0,54	2,21	2,60	2,45	10,12	11,91	95	4,35	A	A+	4,11	6,23	2122	1,40
	1,5+2,0+2,0	1,83	2,44	2,44	---	2,09	6,70	10,29	0,43	1,49	2,42	1,98	6,82	11,08	95	4,51	A	A	3,93	4,57	1624	0,72
	1,5+2,0+2,5	1,83	2,43	3,04	---	2,23	7,30	10,39	0,45	1,68	2,45	2,06	7,69	11,21	95	4,37	A	A	3,96	4,57	1615	0,72
	1,5+2,0+3,5	1,82	2,43	4,25	---	2,52	8,50	10,48	0,49	2,06	2,59	2,24	9,43	11,85	95	4,14	A	A	3,94	5,27	1869	1,02
	1,5+2,0+4,2	1,75	2,34	4,91	---	2,71	9,00	10,49	0,51	2,22	2,58	2,32	10,17	11,81	95	4,06	A	A	3,96	5,27	1863	1,01
	1,5+2,0+5,0	1,69	2,26	5,65	---	2,94	9,60	10,91	0,52	2,34	2,65	2,37	10,71	12,13	95	4,12	A	A+	4,05	6,23	2153	1,43
	1,5+2,0+6,0	1,52	2,02	6,06	---	3,21	9,60	11,14	0,53	2,22	2,61	2,41	10,17	11,95	95	4,33	A	A+	4,08	6,23	2136	1,41
	1,5+2,0+7,1	1,36	1,81	6,43	---	3,52	9,60	11,17	0,56	2,21	2,60	2,58	10,12	11,91	95	4,35	A	A+	4,11	6,23	2120	1,39
	1,5+2,5+2,5	1,85	3,08	3,08	---	2,38	8,00	10,50	0,47	1,95	2,45	2,15	8,93	11,21	95	4,11	A	A	3,97	4,57	1610	0,71
	1,5+2,5+3,5	1,80	3,00	4,20	---	2,66	9,00	10,61	0,51	2,22	2,58	2,32	10,17	11,81	95	4,07	A	A	3,97	5,27	1858	1,01
	1,5+2,5+4,2	1,76	2,93	4,92	---	2																

4MXM80N

# Tabele kombinacija

Grejanje

Spoljna jedinica	Unutrašnja jedinica	Kapacitet grejanja (kW)				Ukupan kapacitet (kW)			Apsorbovana snaga (kW)			Ukupna struja (A)			Faktor snage (%)	COP	OZNAKA ENERGETSKE POTROŠNJE	Sezonski podaci				
		Prostorija A	Prostorija B	Prostorija C	Prostorija D	Min.	Nom.	Maks.	Min.	Nom.	Maks.	Min.	Nom.	Maks.				oznaka	SCOP	Pdesign	AEC	Kapacitet pomoćnog grejanja na -10°C
4MXM80N2V1B	1,5+3,5+5,0	1,44	3,36	4,80	---	3,35	9,60	10,96	0,57	2,34	2,60	2,62	10,71	11,90	95	4,12	A	A+	4,05	6,23	2149	1,42
	1,5+3,5+6,0	1,31	3,05	5,24	---	3,62	9,60	11,15	0,58	2,22	2,61	2,67	10,17	11,95	95	4,33	A	A+	4,08	6,23	2133	1,40
	1,5+3,5+7,1	1,19	2,78	5,63	---	3,93	9,60	11,18	0,62	2,21	2,59	2,84	10,12	11,86	95	4,35	A	A+	4,11	6,23	2117	1,38
	1,5+4,2+4,2	1,45	4,07	4,07	---	3,33	9,60	10,78	0,59	2,38	2,73	2,71	10,90	12,48	95	4,05	A	A+	4,01	6,23	2174	1,43
	1,5+4,2+5,0	1,35	3,77	4,49	---	3,54	9,60	11,02	0,62	2,34	2,68	2,84	10,71	12,27	95	4,12	A	A+	4,07	6,23	2142	1,42
	1,5+4,2+6,0	1,23	3,45	4,92	---	3,81	9,60	11,15	0,60	2,22	2,60	2,75	10,17	11,91	95	4,33	A	A+	4,10	6,23	2126	1,40
	1,5+4,2+7,1	1,13	3,15	5,33	---	4,12	9,60	11,19	0,67	2,21	2,59	3,05	10,12	11,86	95	4,35	A	A+	4,13	6,23	2111	1,38
	1,5+5,0+5,0	1,25	4,17	4,17	---	3,76	9,60	11,04	0,62	2,25	2,64	2,84	10,30	12,08	95	4,27	A	A+	4,08	6,23	2135	1,41
	1,5+5,0+6,0	1,15	3,84	4,61	---	4,04	9,60	11,28	0,63	2,14	2,61	2,88	9,80	11,95	95	4,50	A	A+	4,11	6,23	2119	1,40
	1,5+5,0+7,1	1,06	3,53	5,01	---	4,35	9,60	11,32	0,67	2,13	2,60	3,05	9,75	11,91	95	4,52	A	A+	4,14	6,23	2104	1,38
	1,5+6,0+6,0	1,07	4,27	4,27	---	4,31	9,60	11,52	0,64	2,07	2,53	2,93	9,48	11,60	95	4,65	A	A+	4,12	6,23	2113	1,39
	2,0+2,0+2,0	2,50	2,50	2,50	---	2,23	7,50	10,47	0,45	1,73	2,49	2,06	7,92	11,40	95	4,34	A	A	3,89	4,57	1644	0,71
	2,0+2,0+2,5	2,46	2,46	3,08	---	2,38	8,00	10,55	0,47	1,87	2,53	2,15	8,56	11,58	95	4,28	A	A	3,90	4,57	1638	0,70
	2,0+2,0+3,5	2,40	2,40	4,20	---	2,66	9,00	10,66	0,51	2,22	2,62	2,32	10,12	12,17	95	4,08	A	A	3,91	5,37	1919	1,04
	2,0+2,0+4,2	2,29	2,29	4,81	---	2,86	9,40	10,66	0,53	2,41	2,62	2,41	11,03	11,99	95	3,91	A	A	3,93	5,37	1913	1,04
	2,0+2,0+5,0	2,13	2,13	5,33	---	3,07	9,60	10,90	0,54	2,38	2,73	2,45	10,90	12,49	95	4,05	A	A+	4,01	6,23	2172	1,41
	2,0+2,0+6,0	1,92	1,92	5,76	---	3,35	9,60	11,14	0,55	2,26	2,61	2,50	10,35	11,95	95	4,25	A	A+	4,04	6,23	2156	1,40
	2,0+2,0+7,1	1,73	1,73	6,14	---	3,65	9,60	11,17	0,58	2,25	2,60	2,67	10,30	11,91	95	4,27	A	A+	4,07	6,23	2140	1,38
	2,0+2,5+2,5	2,43	3,04	3,04	---	2,52	8,50	10,57	0,49	2,10	2,62	2,24	9,62	11,99	95	4,07	A	A	3,93	4,77	1697	0,79
	2,0+2,5+3,5	2,33	2,91	4,07	---	2,79	9,30	10,66	0,53	2,39	2,66	2,41	10,94	12,17	95	3,90	A	A	3,95	5,37	1902	1,04
	2,0+2,5+4,2	2,21	2,76	4,63	---	2,99	9,60	10,67	0,55	2,50	2,64	2,54	11,45	12,08	95	3,85	A	A	3,96	5,37	1896	1,04
	2,0+2,5+5,0	2,02	2,53	5,05	---	3,21	9,60	11,09	0,55	2,34	2,76	2,54	10,71	12,63	95	4,12	A	A+	4,05	6,23	2152	1,41
	2,0+2,5+6,0	1,83	2,29	5,49	---	3,49	9,60	11,14	0,56	2,22	2,61	2,58	10,17	11,95	95	4,33	A	A+	4,08	6,23	2137	1,39
	2,0+2,5+7,1	1,66	2,07	5,88	---	3,79	9,60	11,17	0,60	2,21	2,60	2,75	10,12	11,91	95	4,35	A	A+	4,11	6,23	2121	1,37
	2,0+3,5+3,5	2,13	3,73	3,73	---	3,07	9,60	10,76	0,55	2,38	2,73	2,54	10,90	12,48	95	4,05	A	A+	4,10	6,23	2124	1,42
	2,0+3,5+4,2	1,98	3,46	4,16	---	3,26	9,60	10,77	0,59	2,38	2,73	2,71	10,90	12,48	95	4,05	A	A+	4,11	6,23	2118	1,42
	2,0+3,5+5,0	1,83	3,20	4,57	---	3,49	9,60	11,14	0,59	2,34	2,83	2,71	10,71	12,95	95	4,12	A	A+	4,17	6,23	2088	1,41
	2,0+3,5+6,0	1,67	2,92	5,01	---	3,76	9,60	11,15	0,60	2,22	2,61	2,75	10,17	11,95	95	4,33	A	A+	4,20	6,23	2073	1,39
	2,0+3,5+7,1	1,52	2,67	5,41	---	4,07	9,60	11,18	0,65	2,21	2,59	2,97	10,12	11,86	95	4,35	A	A+	4,23	6,23	2058	1,37
	2,0+4,2+4,2	1,85	3,88	3,88	---	3,46	9,60	10,78	0,61	2,38	2,73	2,80	10,90	12,48	95	4,05	A	A+	4,13	6,23	2111	1,41
	2,0+4,2+5,0	1,71	3,60	4,29	---	3,68	9,60	10,91	0,64	2,34	2,68	2,93	10,71	12,26	95	4,12	A	A+	4,19	6,23	2081	1,40
	2,0+4,2+6,0	1,57	3,30	4,72	---	3,96	9,60	11,15	0,63	2,22	2,60	2,88	10,17	11,91	95	4,33	A	A+	4,22	6,23	2066	1,38
	2,0+4,2+7,1	1,44	3,03	5,12	---	4,26	9,60	11,19	0,69	2,21	2,59	3,14	10,12	11,86	95	4,35	A	A+	4,25	6,23	2052	1,37
	2,0+5,0+5,0	1,60	4,00	4,00	---	3,90	9,60	11,04	0,64	2,25	2,64	2,93	10,30	12,08	95	4,27	A	A+	4,20	6,23	2075	1,40
	2,0+5,0+6,0	1,48	3,69	4,43	---	4,17	9,60	11,28	0,65	2,14	2,61	2,97	9,80	11,95	95	4,50	A	A+	4,23	6,23	2060	1,38
	2,0+5,0+7,1	1,36	3,40	4,83	---	4,48	9,60	11,32	0,70	2,13	2,60	3,18	9,75	11,91	95	4,52	A	A+	4,26	6,23	2046	1,36
	2,0+6,0+6,0	1,37	4,11	4,11	---	4,45	9,60	11,52	0,66	2,07	2,53	3,01	9,48	11,60	95	4,65	A	A+	4,24	6,23	2054	1,38
	2,5+2,5+2,5	3,20	3,20	3,20	---	2,66	9,60	10,70	0,51	2,49	2,65	2,32	11,40	12,13	95	3,86	A	A+	4,04	4,77	1651	0,77
	2,5+2,5+3,5	2,82	2,82	3,95	---	2,94	9,60	10,90	0,55	2,46	2,73	2,54	11,26	12,49	95	3,91	A	A+	4,06	5,37	1850	1,03
	2,5+2,5+4,2	2,61	2,61	4,38	---	3,13	9,60	11,02	0,57	2,44	2,93	2,62	11,17	13,40	95	3,94	A	A+	4,07	5,37	1844	1,02
	2,5+2,5+5,0	2,40	2,40	4,80	---	3,35	9,60	11,10	0,57	2,35	2,79	2,62	10,76	12,77	95	4,10	A	A+	4,15	6,23	2100	1,40
	2,5+2,5+6,0	2,18	2,18	5,24	---	3,62	9,60	11,14	0,58	2,26	2,61	2,67	10,35	11,95	95	4,25	A	A+	4,18	6,23	2084	1,38
2,5+2,5+7,1	1,98	1,98	5,63	---	3,93	9,60	11,17	0,62	2,26	2,60	2,84	10,35	11,91	95	4,25	A	A+	4,21	6,23	2069	1,36	
2,5+3,5+3,5	2,53	3,54	3,54	---	3,21	9,60	11,03	0,57	2,41	2,73	2,62	11,03	12,49	95	4,00	A	A+	4,10	6,23	2124	1,41	
2,5+3,5+4,2	2,35	3,29	3,95	---	3,41	9,60	11,04	0,61	2,39	2,72	2,80	10,94	12,45	95	4,03	A	A+	4,11	6,23	2118	1,40	
2,5+3,5+5,0	2,18	3,05	4,36	---	3,62	9,60	11,10	0,62	2,30	2,75	2,84	10,53	12,59	95	4,19	A	A+	4,17	6,23	2087	1,39	
2,5+3,5+6,0	2,00	2,80	4,80	---	3,90	9,60	11,15	0,63	2,25	2,61	2,88	10,30	11,95	95	4,27	A	A+	4,20	6,23	2072	1,37	
2,5+3,5+7,1	1,83	2,56	5,20	---	4,20	9,60	11,18	0,67	2,21	2,59	3,05	10,12	11,86	95	4,35	A	A+	4,23	6,23	2058	1,35	
2,5+4,2+4,2	2,20	3,70	3,70	---	3,60	9,60	11,04	0,64	2,37	2,72	2,93	10,85	12,45	95	4,06	A	A+	4,13	6,23	2111	1,40	
2,5+4,2+5,0	2,05	3,45	4,10	---	3,81	9,60	11,10	0,66	2,28	2,57	3,01	10,44	11,76	95	4,22	A	A+	4,19	6,23	2081	1,39	
2,5+4,2+6,0	1,89	3,17	4,54	---	4,09	9,60	11,15	0,65	2,24	2,60	2,97	10,26	11,91	95	4,30	A	A+	4,22	6,23	2066	1,37	
2,5+4,2+7,1	1,74	2,92	4,94	---	4,40	9,60	11,19	0,71	2,20	2,59	3,27	10,07	11,86	95	4,38	A	A+	4,25	6,23	2052	1,35	
2,5+5,0+5,0	1,92	3,84	3,84	---	4,04	9,60	11,04	0,67	2,26	2,64	3,05	10,35	12,08	95	4,25	A	A+	4,20	6,23	2074	1,38	
2,5+5,0+6,0	1,78	3,56	4,27	---	4,31	9,60	11,28	0,68	2,18	2,61	3,10	9,98	11,95	95	4,42	A	A+	4,23	6,23	2059	1,37	
2,5+6,0+6,0	1,66	3,97	3,97	---	4,59	9,60	11,52	0,68	2,11	2,53	3,10	9,66	11,60	95	4,57	A	A+	4,27	6,23	2042	1,36	
3,5+3,5+3,5	3,20	3,20	3,20	---	3,49	9,60	11,09	0,61	2,42	2,80	2,80	11,08	12,81	95	3,97	A	A+	4,13	6,23	2107	1,38	
3,5+3,5+4,2	3,00	3,00	3,60	---	3,68	9,60	11,09	0,66	2,40	2,61	3,01	10,99	11,95	95	4,00	A	A+	4,15	6,23	2101	1,38	
3,5+3,5+5,0	2,80	2,80	4,00	---	3,90	9,60	11,10	0,66	2,37	2,57	3,01	10,85	11,76	95	4,06	A	A+	4,21	6,23	2072	1,37	
3,5+3,5+6,0	2,58	2,58	4,43	---	4,17	9,60	11,15	0,67	2,22	2,60	3,05	10,17	11,91	95	4,33	A	A+	4,24	6,23	2057	1,35	
3,5+3,5+7,1	2,38	2,38	4,83	---	4,48	9,60																

4MXM80N

## Tabele kombinacija

Grejanje

Spoljna jedinica	Unutrašnja jedinica	Kapacitet grejanja (kW)				Ukupan kapacitet (kW)			Apsorbovana snaga (kW)			Ukupna struja (A)			Faktor snage (%)	COP	OZNAKA ENERGETSKE POTROŠNJE	Sezonski podaci				
		Prostorija A	Prostorija B	Prostorija C	Prostorija D	Min.	Nom.	Maks.	Min.	Nom.	Maks.	Min.	Nom.	Maks.				oznaka	SCOP	Pdesign	AEC	Kapacitet pomoćnog grejanja na -10°C
4MXM80N2V1B	4,2+4,2+6,0	2,80	2,80	4,00	---	4,56	9,60	11,17	0,74	2,21	2,60	3,40	10,12	11,91	95	4,35	A	A+	4,33	6,23	2014	1,34
	4,2+5,0+5,0	2,84	3,38	3,38	---	4,51	9,60	11,07	0,76	2,24	2,63	3,48	10,26	12,04	95	4,29	A	A+	4,33	6,23	2014	1,35
	1,5+1,5+1,5+1,5	1,83	1,83	1,83	1,83	2,23	7,30	10,10	0,39	1,61	2,13	1,76	7,37	9,75	95	4,56	A	A+	4,04	6,23	2157	1,40
	1,5+1,5+1,5+2,0	1,85	1,85	1,85	2,46	2,38	8,00	10,28	0,39	1,81	2,20	1,81	8,29	10,07	95	4,43	A	A+	4,04	6,23	2159	1,39
	1,5+1,5+1,5+2,5	1,82	1,82	1,82	3,04	2,52	8,50	10,39	0,41	1,95	2,21	1,89	8,93	10,11	95	4,37	A	A+	4,05	6,23	2151	1,39
	1,5+1,5+1,5+3,5	1,74	1,74	1,74	4,07	2,79	9,30	10,59	0,45	2,13	2,41	2,06	9,75	11,03	95	4,37	A	A+	4,08	6,23	2134	1,38
	1,5+1,5+1,5+4,2	1,66	1,66	1,66	4,63	2,99	9,60	11,16	0,48	2,21	2,60	2,19	10,12	11,91	95	4,35	A	A+	4,10	6,23	2126	1,38
	1,5+1,5+1,5+5,0	1,52	1,52	1,52	5,05	3,21	9,60	11,29	0,49	2,14	2,61	2,24	9,80	11,95	95	4,50	A	A+	4,17	6,23	2089	1,37
	1,5+1,5+1,5+6,0	1,37	1,37	1,37	5,49	3,49	9,60	11,53	0,49	2,06	2,53	2,24	9,43	11,60	95	4,67	A	A+	4,20	6,23	2072	1,36
	1,5+1,5+1,5+7,1	1,24	1,24	1,24	5,88	3,79	9,60	11,56	0,53	2,05	2,52	2,41	9,39	11,56	95	4,69	A	A+	4,24	6,23	2056	1,36
	1,5+1,5+2,0+2,0	1,82	1,82	2,43	2,43	2,52	8,50	10,47	0,41	1,99	2,27	1,89	9,11	10,39	95	4,28	A	A+	4,14	6,23	2106	1,39
	1,5+1,5+2,0+2,5	1,80	1,80	2,40	3,00	2,66	9,00	10,57	0,43	2,14	2,31	1,98	9,80	10,57	95	4,22	A	A+	4,15	6,23	2098	1,38
	1,5+1,5+2,0+3,5	1,69	1,69	2,26	3,95	2,94	9,60	10,67	0,49	2,22	2,30	2,24	10,17	10,53	95	4,33	A	A+	4,18	6,23	2082	1,38
	1,5+1,5+2,0+4,2	1,57	1,57	2,09	4,38	3,13	9,60	11,16	0,50	2,21	2,60	2,28	10,12	11,91	95	4,35	A	A+	4,20	6,23	2075	1,37
	1,5+1,5+2,0+5,0	1,44	1,44	1,92	4,80	3,35	9,60	11,29	0,51	2,14	2,61	2,32	9,80	11,95	95	4,50	A	A+	4,27	6,23	2041	1,36
	1,5+1,5+2,0+6,0	1,31	1,31	1,75	5,24	3,62	9,60	11,53	0,51	2,06	2,53	2,32	9,43	11,60	95	4,67	A	A+	4,30	6,23	2025	1,36
	1,5+1,5+2,0+7,1	1,19	1,19	1,59	5,63	3,93	9,60	11,56	0,55	2,05	2,52	2,50	9,39	11,56	95	4,69	A	A+	4,34	6,23	2009	1,35
	1,5+1,5+2,5+2,5	1,80	1,80	3,00	3,00	2,79	9,60	10,58	0,45	2,21	2,41	2,06	10,12	11,03	95	4,35	A	A+	4,17	6,23	2089	1,38
	1,5+1,5+2,5+3,5	1,60	1,60	2,67	3,73	3,07	9,60	11,15	0,51	2,22	2,60	2,32	10,17	11,91	95	4,33	A	A+	4,20	6,23	2074	1,37
	1,5+1,5+2,5+4,2	1,48	1,48	2,47	4,16	3,26	9,60	11,16	0,52	2,21	2,60	2,37	10,12	11,91	95	4,35	A	A+	4,22	6,23	2066	1,37
	1,5+1,5+2,5+5,0	1,37	1,37	2,29	4,57	3,49	9,60	11,29	0,53	2,14	2,61	2,41	9,80	11,95	95	4,50	A	A+	4,29	6,23	2032	1,36
	1,5+1,5+2,5+6,0	1,25	1,25	2,09	5,01	3,76	9,60	11,53	0,54	2,06	2,53	2,45	9,43	11,60	95	4,67	A	A+	4,32	6,23	2017	1,35
	1,5+1,5+2,5+7,1	1,14	1,14	1,90	5,41	4,07	9,60	11,56	0,58	2,05	2,52	2,67	9,39	11,56	95	4,69	A	A+	4,35	6,23	2001	1,35
	1,5+1,5+3,5+3,5	1,44	1,44	3,36	3,36	3,35	9,60	11,16	0,55	2,21	2,60	2,50	10,12	11,91	95	4,35	A	A+	4,22	6,23	2066	1,37
	1,5+1,5+3,5+4,2	1,35	1,35	3,14	3,77	3,54	9,60	11,17	0,56	2,21	2,60	2,58	10,12	11,91	95	4,35	A	A+	4,23	6,23	2058	1,37
	1,5+1,5+3,5+5,0	1,25	1,25	2,92	4,17	3,76	9,60	11,29	0,58	2,13	2,60	2,67	9,75	11,91	95	4,52	A	A+	4,30	6,23	2024	1,35
	1,5+1,5+3,5+6,0	1,15	1,15	2,69	4,61	4,04	9,60	11,53	0,57	2,06	2,52	2,62	9,43	11,56	95	4,67	A	A+	4,34	6,23	2009	1,35
	1,5+1,5+3,5+7,1	1,06	1,06	2,47	5,01	4,35	9,60	11,58	0,63	2,05	2,52	2,88	9,39	11,51	95	4,69	A	A+	4,37	6,23	1994	1,35
	1,5+1,5+4,2+4,2	1,26	1,26	3,54	3,54	3,73	9,60	11,18	0,60	2,21	2,59	2,75	10,12	11,86	95	4,35	A	A+	4,25	6,23	2050	1,36
	1,5+1,5+4,2+5,0	1,18	1,18	3,30	3,93	3,96	9,60	11,30	0,60	2,13	2,60	2,75	9,75	11,91	95	4,52	A	A+	4,32	6,23	2017	1,35
	1,5+1,5+4,2+6,0	1,09	1,09	3,05	4,36	4,23	9,60	11,54	0,61	2,06	2,52	2,80	9,43	11,56	95	4,67	A	A+	4,35	6,23	2001	1,35
	1,5+1,5+4,2+7,1	1,01	1,01	2,82	4,77	4,54	9,60	11,58	0,65	2,05	2,52	2,97	9,39	11,51	95	4,69	A	A+	4,39	6,23	1986	1,34
	1,5+1,5+5,0+5,0	1,11	1,11	3,69	3,69	4,17	9,60	11,44	0,63	2,09	2,56	2,88	9,57	11,73	95	4,61	A	A+	4,34	6,23	2009	1,35
	1,5+1,5+5,0+6,0	1,03	1,03	3,43	4,11	4,45	9,60	11,68	0,63	1,97	2,49	2,88	9,02	11,38	95	4,88	A	A+	4,37	6,23	1993	1,34
	1,5+2,0+2,0+2,0	1,90	2,53	2,53	2,53	2,66	9,50	10,66	0,43	2,26	2,35	1,98	10,35	10,76	95	4,21	A	A+	4,10	6,23	2125	1,38
	1,5+2,0+2,0+2,5	1,80	2,40	2,40	3,00	2,79	9,60	10,75	0,45	2,26	2,36	2,06	10,35	10,80	95	4,25	A	A+	4,11	6,23	2122	1,38
	1,5+2,0+2,0+3,5	1,60	2,13	2,13	3,73	3,07	9,60	11,15	0,51	2,25	2,60	2,32	10,30	11,91	95	4,28	A	A+	4,12	6,23	2116	1,37
	1,5+2,0+2,0+4,2	1,48	1,98	1,98	4,16	3,26	9,60	11,16	0,52	2,23	2,60	2,37	10,21	11,91	95	4,31	A	A+	4,12	6,23	2113	1,37
	1,5+2,0+2,0+5,0	1,37	1,83	1,83	4,57	3,49	9,60	11,29	0,53	2,14	2,61	2,41	9,80	11,95	95	4,50	A	A+	4,19	6,23	2078	1,35
	1,5+2,0+2,0+6,0	1,25	1,67	1,67	5,01	3,76	9,60	11,53	0,54	2,06	2,53	2,45	9,43	11,60	95	4,67	A	A+	4,23	6,23	2061	1,35
	1,5+2,0+2,0+7,1	1,14	1,52	1,52	5,41	4,07	9,60	11,56	0,58	2,05	2,52	2,67	9,39	11,56	95	4,69	A	A+	4,26	6,23	2045	1,35
	1,5+2,0+2,5+2,5	1,69	2,26	2,82	2,82	2,94	9,60	10,75	0,49	2,22	2,31	2,24	10,17	10,57	95	4,33	A	A+	4,10	6,23	2128	1,37
	1,5+2,0+2,5+3,5	1,52	2,02	2,53	3,54	3,21	9,60	11,15	0,53	2,22	2,60	2,41	10,17	11,91	95	4,33	A	A+	4,13	6,23	2112	1,37
	1,5+2,0+2,5+4,2	1,41	1,88	2,35	3,95	3,41	9,60	11,16	0,55	2,21	2,60	2,50	10,12	11,91	95	4,35	A	A+	4,14	6,23	2104	1,36
	1,5+2,0+2,5+5,0	1,31	1,75	2,18	4,36	3,62	9,60	11,29	0,56	2,14	2,61	2,58	9,80	11,95	95	4,50	A	A+	4,21	6,23	2069	1,35
1,5+2,0+2,5+6,0	1,20	1,60	2,00	4,80	3,90	9,60	11,53	0,55	2,06	2,53	2,54	9,43	11,60	95	4,67	A	A+	4,24	6,23	2053	1,35	
1,5+2,0+2,5+7,1	1,10	1,47	1,83	5,20	4,20	9,60	11,56	0,61	2,05	2,52	2,80	9,39	11,56	95	4,69	A	A+	4,28	6,23	2038	1,34	
1,5+2,0+3,5+3,5	1,37	1,83	3,20	3,20	3,49	9,60	11,16	0,56	2,21	2,60	2,58	10,12	11,91	95	4,35	A	A+	4,14	6,23	2103	1,36	
1,5+2,0+3,5+4,2	1,29	1,71	3,00	3,60	3,68	9,60	11,17	0,58	2,21	2,60	2,67	10,12	11,91	95	4,35	A	A+	4,16	6,23	2096	1,36	
1,5+2,0+3,5+5,0	1,20	1,60	2,80	4,00	3,90	9,60	11,29	0,60	2,13	2,60	2,75	9,75	11,91	95	4,52	A	A+	4,23	6,23	2061	1,35	
1,5+2,0+3,5+6,0	1,11	1,48	2,58	4,43	4,17	9,60	11,53	0,61	2,06	2,52	2,80	9,43	11,56	95	4,67	A	A+	4,26	6,23	2045	1,34	
1,5+2,0+3,5+7,1	1,02	1,36	2,38	4,83	4,48	9,60	11,58	0,65	2,05	2,52	2,97	9,39	11,51	95	4,69	A	A+	4,29	6,23	2030	1,34	
1,5+2,0+4,2+4,2	1,21	1,61	3,39	3,39	3,88	9,60	11,18	0,62	2,25	2,59	2,84	10,30	11,86	95	4,27	A	A+	4,17	6,23	2087	1,35	
1,5+2,0+4,2+5,0	1,13	1,51	3,17	3,78	4,09	9,60	11,30	0,63	2,13	2,60	2,88	9,75	11,91	95	4,52	A	A+	4,24	6,23	2053	1,34	
1,5+2,0+4,2+6,0	1,05	1,40	2,94	4,20	4,37	9,60	11,54	0,63	2,06	2,52	2,88	9,43	11,56	95	4,67	A	A+	4,28	6,23	2037	1,34	
1,5+2,0+5,0+5,0	1,07	1,42	3,56	3,56	4,31	9,60	11,44	0,65	2,09	2,56	2,97	9,57	11,73	95	4,61	A	A+	4,40	6,23	1979	1,34	
1,5+2,0+5,0+6,0	0,99	1,32	3,31	3,97	4,59	9,60	11,68	0,66	1,97	2,49	3,01	9,02	11,38	95	4,88	A	A+	4,44	6,23	1964	1,34	
1,5+2,5+2,5+2,5	1,60	2,67	2,67	2,67	3,07	9,60	11															

4MXM80N

# Tabele kombinacija

Grejanje

Spoljna jedinica	Unutrašnja jedinica	Kapacitet grejanja (kW)				Ukupan kapacitet (kW)			Apsorbovana snaga (kW)			Ukupna struja (A)			Faktor snage (%)	COP	OZNAKA ENERGETSKE POTROŠNJE	Sezonski podaci				
		Prostorija A	Prostorija B	Prostorija C	Prostorija D	Min.	Nom.	Maks.	Min.	Nom.	Maks.	Min.	Nom.	Maks.				oznaka	SCOP	Pdesign	AEC	Kapacitet pomoćnog grejanja na -10°C
4MXM80N2V1B	1,5+2,5+3,5+6,0	1,07	1,78	2,49	4,27	4,31	9,60	11,53	0,63	2,06	2,52	2,88	9,43	11,56	95	4,67	A	A+	4,45	6,23	1960	1,33
	1,5+2,5+4,2+4,2	1,16	1,94	3,25	4,01	9,60	11,18	0,65	2,25	2,59	2,97	10,30	11,86	95	4,28	A	A+	4,15	6,23	2099	1,34	
	1,5+2,5+4,2+5,0	1,09	1,82	3,05	3,64	4,23	9,60	11,30	0,65	2,16	2,60	2,97	9,89	11,91	95	4,45	A	A+	4,20	6,23	2077	1,33
	1,5+2,5+4,2+6,0	1,01	1,69	2,84	4,06	4,51	9,60	11,54	0,66	2,06	2,52	3,01	9,43	11,56	95	4,67	A	A+	4,23	6,23	2061	1,32
	1,5+2,5+5,0+5,0	1,03	1,71	3,43	3,43	4,45	9,60	11,44	0,67	2,09	2,56	3,05	9,57	11,73	95	4,61	A	A+	4,26	6,23	2047	1,32
	1,5+3,5+3,5+3,5	1,20	2,80	2,80	2,80	3,90	9,60	11,17	0,62	2,21	2,60	2,84	10,12	11,91	95	4,35	A	A+	4,23	6,23	2062	1,31
	1,5+3,5+3,5+4,2	1,13	2,65	2,65	3,17	4,09	9,60	11,18	0,65	2,25	2,59	2,97	10,30	11,86	95	4,27	A	A+	4,24	6,23	2054	1,31
	1,5+3,5+3,5+5,0	1,07	2,49	2,49	3,56	4,31	9,60	11,30	0,67	2,13	2,60	3,05	9,75	11,91	95	4,52	A	A+	4,31	6,23	2021	1,30
	1,5+3,5+3,5+6,0	0,99	2,32	2,32	3,97	4,59	9,60	11,54	0,68	2,06	2,52	3,10	9,43	11,56	95	4,67	A	A+	4,35	6,23	2005	1,29
	1,5+3,5+4,2+4,2	1,07	2,51	3,01	4,28	9,60	11,18	0,69	2,25	2,59	3,14	10,30	11,86	95	4,28	A	A+	4,23	6,23	2058	1,31	
	1,5+3,5+4,2+5,0	1,01	2,37	2,84	3,38	4,51	9,60	11,32	0,70	2,16	2,60	3,18	9,89	11,91	95	4,45	A	A+	4,30	6,23	2025	1,29
	1,5+4,2+4,2+4,2	1,02	2,86	2,86	2,86	4,48	9,60	11,19	0,71	2,23	2,59	3,27	10,21	11,86	95	4,32	A	A+	4,30	6,23	2026	1,30
	2,0+2,0+2,0+2,0	2,40	2,40	2,40	2,40	2,79	9,60	10,84	0,45	1,94	2,41	2,06	8,88	11,03	95	4,97	A	A+	4,55	6,23	1915	1,37
	2,0+2,0+2,0+4,2	2,26	2,40	2,26	2,82	2,94	9,60	10,93	0,49	2,22	2,60	2,24	10,76	11,08	95	4,09	A	A+	4,57	6,23	1908	1,37
	2,0+2,0+2,0+3,5	2,02	2,02	2,02	3,54	3,21	9,60	11,15	0,53	2,22	2,60	2,41	10,17	11,91	95	4,33	A	A++	4,60	6,23	1894	1,36
	2,0+2,0+2,0+4,2	1,88	1,88	1,88	3,95	3,41	9,60	11,16	0,55	2,21	2,60	2,50	10,12	11,91	95	4,35	A	A++	4,62	6,23	1887	1,36
	2,0+2,0+2,0+5,0	1,75	1,75	1,75	4,36	3,62	9,60	11,29	0,56	2,14	2,61	2,58	9,80	11,95	95	4,50	A	A++	4,69	6,23	1857	1,35
	2,0+2,0+2,0+6,0	1,60	1,60	1,60	4,80	3,90	9,60	11,53	0,55	2,06	2,53	2,54	9,43	11,60	95	4,67	A	A++	4,73	6,23	1843	1,34
	2,0+2,0+2,0+7,1	1,47	1,47	1,47	5,20	4,20	9,60	11,56	0,61	2,05	2,52	2,80	9,39	11,56	95	4,69	A	A++	4,77	6,23	1829	1,34
	2,0+2,0+2,5+2,5	2,13	2,13	2,67	2,67	3,07	9,60	11,14	0,51	2,22	2,61	2,32	10,17	11,95	95	4,33	A	A+	4,59	6,23	1900	1,37
	2,0+2,0+2,5+3,5	1,92	1,92	2,40	3,36	3,35	9,60	11,15	0,55	2,22	2,60	2,50	10,17	11,91	95	4,33	A	A++	4,62	6,23	1887	1,36
	2,0+2,0+2,5+4,2	1,79	1,79	2,24	3,77	3,54	9,60	11,16	0,56	2,21	2,60	2,58	10,12	11,91	95	4,35	A	A++	4,64	6,23	1880	1,35
	2,0+2,0+2,5+5,0	1,67	1,67	2,09	4,17	3,76	9,60	11,29	0,58	2,14	2,61	2,67	9,80	11,95	95	4,50	A	A++	4,71	6,23	1850	1,34
	2,0+2,0+2,5+6,0	1,54	1,54	1,92	4,61	4,04	9,60	11,53	0,57	2,06	2,53	2,62	9,43	11,60	95	4,67	A	A++	4,75	6,23	1836	1,34
	2,0+2,0+2,5+7,1	1,41	1,41	1,76	5,01	4,35	9,60	11,56	0,63	2,05	2,52	2,88	9,39	11,56	95	4,69	A	A++	4,78	6,23	1822	1,34
	2,0+2,0+3,5+3,5	1,75	1,75	3,05	3,05	3,62	9,60	11,16	0,58	2,21	2,60	2,67	10,12	11,91	95	4,35	A	A++	4,64	6,23	1879	1,35
	2,0+2,0+3,5+4,2	1,64	1,64	2,87	3,45	3,81	9,60	11,17	0,60	2,26	2,60	2,75	10,35	11,91	95	4,25	A	A++	4,65	6,23	1872	1,35
	2,0+2,0+3,5+5,0	1,54	1,54	2,69	3,84	4,04	9,60	11,29	0,63	2,13	2,60	2,88	9,75	11,91	95	4,52	A	A++	4,73	6,23	1843	1,34
	2,0+2,0+3,5+6,0	1,42	1,42	2,49	4,27	4,31	9,60	11,53	0,63	2,06	2,52	2,88	9,43	11,56	95	4,67	A	A++	4,77	6,23	1829	1,34
	2,0+2,0+4,2+4,2	1,55	1,55	3,25	3,25	4,01	9,60	11,18	0,62	2,25	2,59	2,84	10,30	11,86	95	4,28	A	A++	4,67	6,23	1865	1,35
	2,0+2,0+4,2+5,0	1,45	1,45	3,05	3,64	4,23	9,60	11,30	0,65	2,16	2,60	2,97	9,89	11,91	95	4,45	A	A++	4,75	6,23	1835	1,34
	2,0+2,0+4,2+6,0	1,35	1,35	2,84	4,06	4,51	9,60	11,54	0,66	2,06	2,52	3,01	9,43	11,56	95	4,67	A	A++	4,78	6,23	1822	1,33
	2,0+2,0+5,0+5,0	1,37	1,37	3,43	3,43	4,45	9,60	11,44	0,68	2,09	2,56	3,10	9,57	11,73	95	4,61	A	A++	4,77	6,23	1828	1,33
	2,0+2,5+2,5+2,5	2,02	2,53	2,53	2,53	3,21	9,60	11,14	0,53	2,22	2,61	2,41	10,17	11,95	95	4,33	A	A++	4,61	6,23	1892	1,35
	2,0+2,5+2,5+3,5	1,83	2,29	2,29	3,20	3,49	9,60	11,15	0,56	2,22	2,60	2,58	10,17	11,91	95	4,33	A	A++	4,64	6,23	1879	1,34
	2,0+2,5+2,5+4,2	1,71	2,14	2,14	3,60	3,68	9,60	11,16	0,58	2,26	2,60	2,67	10,35	11,91	95	4,25	A	A++	4,66	6,23	1872	1,34
	2,0+2,5+2,5+5,0	1,60	2,00	2,00	4,00	3,90	9,60	11,29	0,61	2,18	2,61	2,80	9,98	11,95	95	4,41	A	A++	4,73	6,23	1842	1,33
	2,0+2,5+2,5+6,0	1,48	1,85	1,85	4,43	4,17	9,60	11,53	0,61	2,06	2,53	2,80	9,43	11,60	95	4,67	A	A++	4,77	6,23	1828	1,32
	2,0+2,5+2,5+7,1	1,36	1,70	1,70	4,83	4,48	9,60	11,56	0,65	2,05	2,52	2,97	9,39	11,56	95	4,69	A	A++	4,80	6,23	1815	1,32
	2,0+2,5+3,5+3,5	1,67	2,09	2,92	2,92	3,76	9,60	11,16	0,60	2,25	2,60	2,75	10,30	11,91	95	4,27	A	A++	4,66	6,23	1871	1,34
	2,0+2,5+3,5+4,2	1,57	1,97	2,75	3,30	3,96	9,60	11,17	0,62	2,24	2,60	2,84	10,26	11,91	95	4,29	A	A++	4,67	6,23	1864	1,34
	2,0+2,5+3,5+5,0	1,48	1,85	2,58	3,69	4,17	9,60	11,29	0,65	2,16	2,60	2,97	9,89	11,91	95	4,45	A	A++	4,75	6,23	1835	1,32
	2,0+2,5+3,5+6,0	1,37	1,71	2,40	4,11	4,45	9,60	11,53	0,66	2,06	2,52	3,01	9,43	11,56	95	4,67	A	A++	4,79	6,23	1821	1,32
	2,0+2,5+4,2+4,2	1,49	1,86	3,13	3,13	4,15	9,60	11,18	0,65	2,23	2,59	2,97	10,21	11,86	95	4,32	A	A++	4,69	6,23	1857	1,33
	2,0+2,5+4,2+5,0	1,40	1,75	2,94	3,50	4,37	9,60	11,30	0,67	2,15	2,60	3,05	9,84	11,91	95	4,48	A	A++	4,77	6,23	1828	1,32
	2,0+2,5+5,0+5,0	1,32	1,66	3,31	3,31	4,59	9,60	11,44	0,70	2,12	2,56	3,18	9,71	11,73	95	4,53	A	A++	4,79	6,23	1821	1,32
	2,0+3,5+3,5+3,5	1,54	2,69	2,69	2,69	4,04	9,60	11,17	0,65	2,11	2,60	2,97	9,66	11,91	95	4,55	A	A++	4,66	6,23	1869	1,31
	2,0+3,5+3,5+4,2	1,45	2,55	2,55	3,05	4,23	9,60	11,18	0,67	2,25	2,59	3,05	10,30	11,86	95	4,28	A	A++	4,68	6,23	1862	1,30
	2,0+3,5+3,5+5,0	1,37	2,40	2,40	3,43	4,45	9,60	11,30	0,70	2,16	2,60	3,18	9,89	11,91	95	4,45	A	A++	4,76	6,23	1833	1,29
	2,0+3,5+4,2+4,2	1,38	2,42	2,90	2,90	4,43	9,60	11,18	0,71	2,23	2,59	3,27	10,21	11,86	95	4,32	A	A++	4,70	6,23	1855	1,30
2,5+2,5+2,5+2,5	2,40	2,40	2,40	2,40	3,35	9,60	11,14	0,55	2,22	2,61	2,50	10,17	11,95	95	4,33	A	A++	4,62	6,23	1884	1,34	
2,5+2,5+2,5+3,5	2,18	2,18	2,18	3,05	3,62	9,60	11,15	0,58	2,26	2,60	2,67	10,35	11,91	95	4,25	A	A++	4,66	6,23	1871	1,34	
2,5+2,5+2,5+4,2	2,05	2,05	2,05	3,45	3,81	9,60	11,16	0,60	2,25	2,60	2,75	10,30	11,91	95	4,28	A	A++	4,68	6,23	1864	1,33	
2,5+2,5+2,5+5,0	1,92	1,92	1,92	3,84	4,04	9,60	11,29	0,63	2,16	2,61	2,88	9,89	11,95	95	4,45	A	A++	4,75	6,23	1835	1,32	
2,5+2,5+2,5+6,0	1,78	1,78	1,78	4,27	4,31	9,60	11,53	0,64	2,06	2,53	2,93	9,43	11,60	95	4,67	A	A++	4,79	6,23	1821	1,32	
2,5+2,5+3,5+3,5	2,00	2,00	2,80	2,80	3,90	9,60	11,16	0,63	2,25	2,60	2,88	10,30	11,91	95	4,28	A	A++	4,68	6,23	1863	1,33	
2,5+2,5+3,5+4,2	1,89	1,89	2,65	3,17	4,09	9,60	11,17	0,65	2,23	2,60	2,97	10,21	11,91	95	4,32	A	A++	4,69	6,23	1857	1,33	



5MXM90N

# Tabele kombinacija

Hlađenje

Spoljna jedinica	Unutrašnja jedinica	Kapacitet hlađenja (kW)					Ukupni kapacitet (kW)			Apsorbirana snaga (kW)			Ukupna struja (A)			Faktor snage (%)	EER	Oznaka energetske efikasnosti	AEC (kWh)	Sezonski podaci			
		Prostorija A	Prostorija B	Prostorija C	Prostorija D	Prostorija E	Min.	Nom.	Maks.	Min.	Nom.	Maks.	Min.	Nom.	Maks.					Oznaka	SEER	Pdesign	AEC
	1,5	1,80	---	---	---	---	1,78	1,80	2,98	0,43	0,48	0,93	1,95	2,20	4,26	95	---	---	---	---	---	---	---
	2,0	2,00	---	---	---	---	1,86	2,00	3,09	0,44	0,56	0,99	2,00	2,57	4,53	95	---	---	---	---	---	---	---
	2,5	2,50	---	---	---	---	1,98	2,50	3,61	0,48	0,71	1,14	2,18	3,25	5,24	95	---	---	---	---	---	---	---
	3,5	3,50	---	---	---	---	2,03	3,50	4,92	0,50	1,14	1,43	2,31	5,22	6,53	95	---	---	---	---	---	---	---
	4,2	---	---	4,20	---	---	2,06	4,20	5,06	0,51	1,46	1,54	2,35	6,69	7,06	95	---	---	---	---	---	---	---
	5,0	---	---	5,00	---	---	2,20	5,00	5,94	0,48	1,52	1,74	2,18	6,96	7,95	95	---	---	---	---	---	---	---
	6,0	---	---	6,00	---	---	2,31	6,00	6,73	0,49	1,89	2,17	2,22	8,65	9,94	95	---	---	---	---	---	---	---
	7,1	---	---	7,10	---	---	2,43	7,10	7,53	0,51	2,57	2,66	2,35	11,77	12,16	95	---	---	---	---	---	---	---
	1,5+1,5	1,50	1,50	---	---	---	2,01	3,00	4,11	0,42	0,51	1,01	1,94	2,34	4,64	95	5,92	A	255	A++	7,08	3,0	149
	1,5+2,0	1,50	2,00	---	---	---	2,03	3,50	4,59	0,46	0,63	1,19	2,11	2,89	5,46	95	5,62	A	315	A++	7,22	3,5	170
	1,5+2,5	1,50	2,50	---	---	---	2,09	4,00	5,06	0,42	0,76	1,23	1,94	3,48	5,62	95	5,32	A	380	A++	7,31	4,0	192
	1,5+3,5	1,50	3,50	---	---	---	2,20	5,00	5,94	0,42	1,03	1,59	1,94	4,72	7,29	95	4,87	A	515	A++	7,45	5,0	235
	1,5+4,2	1,50	---	4,20	---	---	2,27	5,70	6,50	0,42	1,28	1,86	1,94	5,86	8,51	95	4,47	A	640	A++	7,45	5,7	268
	1,5+5,0	1,50	---	5,00	---	---	2,36	6,50	7,11	0,46	1,53	2,15	2,11	7,01	9,86	95	4,27	A	765	A++	7,51	6,5	303
	1,5+6,0	1,50	---	6,00	---	---	2,48	7,50	7,79	0,50	1,89	2,29	2,27	8,65	10,47	95	3,97	A	945	A++	7,45	7,5	352
	1,5+7,1	1,50	---	7,10	---	---	2,64	8,60	8,46	0,52	2,28	2,67	2,40	10,44	12,22	95	3,77	A	1140	A++	7,43	8,6	406
	2,0+2,0	2,00	2,00	---	---	---	2,09	4,00	5,41	0,46	0,75	1,59	2,11	3,44	7,29	95	5,34	A	375	A++	7,30	4,0	192
	2,0+2,5	2,00	2,50	---	---	---	2,14	4,50	5,84	0,46	0,91	1,59	2,11	4,17	7,29	95	4,99	A	455	A++	7,35	4,5	215
	2,0+3,5	2,00	3,50	---	---	---	2,25	5,50	6,49	0,46	1,18	1,86	2,11	5,41	8,51	95	4,67	A	590	A++	7,49	5,5	257
	2,0+4,2	2,00	---	4,20	---	---	2,33	6,20	6,89	0,46	1,43	2,09	2,11	6,55	9,57	95	4,35	A	715	A++	7,50	6,2	290
	2,0+5,0	2,00	---	5,00	---	---	2,42	7,00	7,46	0,46	1,66	2,31	2,11	7,60	10,55	95	4,22	A	830	A++	7,52	7,0	326
	2,0+6,0	1,88	---	5,63	---	---	2,55	7,50	8,12	0,50	1,85	2,50	2,27	8,47	11,45	95	4,05	A	925	A++	7,48	7,5	351
	2,0+7,1	1,76	---	6,24	---	---	2,71	8,00	8,64	0,52	2,00	2,79	2,40	9,16	12,75	95	4,01	A	1000	A++	7,49	8,0	374
	2,5+2,5	2,50	2,50	---	---	---	2,20	5,00	6,32	0,42	1,02	1,77	1,94	4,67	8,11	95	4,92	A	510	A++	7,46	5,0	235
	2,5+3,5	2,50	3,50	---	---	---	2,31	6,00	6,73	0,46	1,40	2,00	2,11	6,41	9,16	95	4,31	A	700	A++	7,48	6,0	281
	2,5+4,2	2,50	---	4,20	---	---	2,39	6,70	7,25	0,46	1,58	2,29	2,11	7,24	10,47	95	4,26	A	790	A++	7,55	6,7	311
	2,5+5,0	2,50	---	5,00	---	---	2,48	7,50	7,79	0,49	1,85	2,51	2,23	8,47	11,49	95	4,05	A	925	A++	7,46	7,5	352
	2,5+6,0	2,35	---	5,65	---	---	2,63	8,00	8,42	0,52	2,00	2,67	2,40	9,16	12,22	95	4,01	A	1000	A++	7,49	8,0	374
	2,5+7,1	2,21	---	6,29	---	---	2,79	8,50	8,64	0,55	2,17	2,79	2,53	9,94	12,75	95	3,93	A	1085	A++	7,47	8,5	398
	3,5+3,5	3,50	3,50	---	---	---	2,42	7,00	7,46	0,49	1,66	2,39	2,23	7,60	10,96	95	4,22	A	830	A++	7,53	7,0	326
	3,5+4,2	3,50	---	4,20	---	---	2,51	7,70	7,81	0,49	1,92	2,60	2,23	8,79	11,89	95	4,02	A	960	A++	7,48	7,7	360
	3,5+5,0	3,29	---	4,71	---	---	2,63	8,00	7,99	0,52	1,99	2,62	2,40	9,11	11,98	95	4,03	A	995	A++	7,46	8,0	375
	3,5+6,0	2,95	---	5,05	---	---	2,77	8,00	8,62	0,55	1,96	2,79	2,53	8,98	12,75	95	4,08	A	980	A++	7,47	8,0	375
	3,5+7,1	2,97	---	6,03	---	---	2,93	9,00	8,64	0,59	2,41	2,79	2,69	11,03	12,75	95	3,73	A	1205	A++	7,35	9,0	429
	4,2+4,2	4,00	---	4,00	---	---	2,61	8,00	7,82	0,52	2,07	2,60	2,36	9,48	11,89	95	3,87	A	1035	A++	7,42	8,0	377
	4,2+5,0	3,65	---	4,35	---	---	2,73	8,00	8,17	0,55	2,02	2,73	2,53	9,25	12,50	95	3,97	A	1010	A++	7,41	8,0	378
	4,2+6,0	3,50	---	5,00	---	---	2,88	8,50	8,63	0,55	2,21	2,79	2,53	10,12	12,75	95	3,85	A	1105	A++	7,38	8,5	404
	4,2+7,1	3,35	---	5,65	---	---	3,04	9,00	8,83	0,59	2,41	2,90	2,69	11,03	13,28	95	3,74	A	1205	A++	7,35	9,0	429
	5,0+5,0	4,25	---	4,25	---	---	2,85	8,50	8,34	0,55	2,10	2,84	2,53	9,62	12,99	95	4,05	A	1050	A++	7,49	8,5	397
	5,0+6,0	4,09	---	4,91	---	---	2,99	9,00	8,81	0,59	2,20	2,89	2,69	10,07	13,24	95	4,10	A	1100	A++	7,54	9,0	418
	5,0+7,1	3,72	---	5,28	---	---	3,16	9,00	9,06	0,62	2,17	3,02	2,82	9,94	13,81	95	4,15	A	1085	A++	7,55	9,0	417
	6,0+6,0	4,50	---	4,50	---	---	3,14	9,00	9,46	0,59	2,19	2,99	2,69	10,03	13,69	95	4,12	A	1095	A++	7,55	9,0	418
	6,0+7,1	4,12	---	4,88	---	---	3,30	9,00	9,48	0,63	2,16	2,99	2,86	9,89	13,69	95	4,17	A	1080	A++	7,56	9,0	417
	7,1+7,1	4,50	---	4,50	---	---	3,46	9,00	9,50	0,65	2,16	2,99	2,99	9,89	13,69	95	4,17	A	1080	A++	7,56	9,0	417
	1,5+1,5+1,5	1,50	1,50	1,50	---	---	2,14	4,50	5,51	0,43	0,83	1,24	1,98	3,80	5,66	95	5,42	A	415	A++	8,03	4,5	197
	1,5+1,5+2,0	1,50	1,50	2,00	---	---	2,20	5,00	5,94	0,43	0,96	1,40	1,98	4,40	6,39	95	5,24	A	480	A++	8,10	5,0	217
	1,5+1,5+2,5	1,50	1,50	2,50	---	---	2,25	5,50	6,34	0,43	1,09	1,57	1,98	4,99	7,17	95	5,06	A	545	A++	8,32	5,5	232
	1,5+1,5+3,5	1,50	1,50	3,50	---	---	2,36	6,50	7,11	0,46	1,38	1,93	2,11	6,32	8,84	95	4,71	A	690	A++	8,33	6,5	273
	1,5+1,5+4,2	1,50	1,50	4,20	---	---	2,44	7,20	7,60	0,46	1,61	2,18	2,11	7,37	9,98	95	4,49	A	805	A++	8,29	7,2	304
	1,5+1,5+5,0	1,41	1,41	4,69	---	---	2,55	7,50	8,12	0,50	1,75	2,41	2,27	8,01	11,04	95	4,30	A	875	A++	8,22	7,5	320
	1,5+1,5+6,0	1,33	1,33	5,33	---	---	2,70	8,00	8,70	0,53	1,96	2,51	2,44	8,98	11,49	95	4,08	A	980	A++	8,16	8,0	344
	1,5+1,5+7,1	1,26	1,26	5,98	---	---	2,86	8,50	9,25	0,56	2,20	2,87	2,57	10,07	13,12	95	3,86	A	1100	A++	8,09	8,5	368
	1,5+2,0+2,0	1,50	2,00	2,00	---	---	2,25	5,50	6,34	0,46	1,09	1,57	2,11	4,99	7,17	95	5,08	A	545	A++	8,30	5,5	232
	1,5+2,0+2,5	1,50	2,00	2,50	---	---	2,31	6,00	6,73	0,43	1,23	1,74	1,98	5,63	7,98	95	4,90	A	615	A++	8,30	6,0	253
	1,5+2,0+3,5	1,50	2,00	3,50	---	---	2,42	7,00	7,46	0,46	1,52	2,14	2,11	6,96	9,78	95	4,62	A	760	A++	8,32	7,0	295
	1,5+2,0+4,2	1,50	2,00	4,20	---	---	2,51	7,70	7,93	0,50	1,83	2,39	2,27	8,38	10,96	95	4,22	A	915	A++	8,23	7,7	328
	1,5+2,0+5,0	1,41	1,88	4,71	---	---	2,63	8,00	8,42	0,50	1,95	2,57	2,27	8,93	11,77	95	4,10	A	975	A++	8,14	8,0	344
	1,5+2,0+6,0	1,26	1,68	5,05	---	---	2,77	8,00	8,96	0,53	1,94	2,68	2,44	8,88	12,26	95	4,12	A	970	A++	8,14	8,0	344
	1,5+2,0+7,1	1,27	1,70	6,03	---	---	2,93	9,00	9,30	0,56	2,39	2,87	2,57	10,94	13,12	95	3,77	A	1195	A++	8,03	9,0	392
	1,5+2,5+2,5	1,50	2,50	2,50	---	---	2,36	6,50	7,11	0,46	1,39	1,93	2,11	6,37	8,84	95	4,70	A	695	A++	8,30	6,5	275
	1,5+2,5+3,5	1,50	2,50	3,50	---	---	2,48	7,50	7,79	0,50	1,72	2,29	2,27	7,88	10,47</								

5MXM90N

# Tabele kombinacija

Hlađenje

Spoljna jedinica	Unutrašnja jedinica	Kapacitet hlađenja (kW)					Ukupni kapacitet (kW)			Apsorbirana snaga (kW)			Ukupna struja (A)			Faktor snage (%)	EER	Oznaka energetske efikasnosti	AEC (kWh)	Sezonski podaci			
		Prostorija A	Prostorija B	Prostorija C	Prostorija D	Prostorija E	Min.	Nom.	Maks.	Min.	Nom.	Maks.	Min.	Nom.	Maks.					Oznaka	SEER	Pdesign	AEC
	2,0+2,0+2,5	2,00	2,00	2,50	---	---	2,36	6,50	7,11	0,46	1,39	1,93	2,11	6,37	8,84	95	4,70	A	695	A++	8,30	6,5	275
	2,0+2,0+3,5	2,00	2,00	3,50	---	---	2,48	7,50	7,79	0,50	1,72	2,29	2,27	7,88	10,47	95	4,37	A	860	A++	8,28	7,5	317
	2,0+2,0+4,2	2,00	2,00	4,20	---	---	2,58	8,20	8,24	0,50	2,04	2,56	2,27	9,34	11,73	95	4,02	A	1020	A++	8,13	8,2	353
	2,0+2,0+5,0	1,78	1,78	4,44	---	---	2,70	8,00	8,70	0,52	1,95	2,75	2,40	8,93	12,59	95	4,10	A	975	A++	8,14	8,0	344
	2,0+2,0+6,0	1,70	1,70	5,10	---	---	2,85	8,50	9,21	0,53	2,20	2,87	2,44	10,07	13,12	95	3,86	A	1100	A++	8,08	8,5	368
	2,0+2,0+7,1	1,62	1,62	5,76	---	---	3,01	9,00	9,49	0,56	2,36	2,99	2,57	10,81	13,69	95	3,82	A	1180	A++	8,04	9,0	392
	2,0+2,5+2,5	2,00	2,50	2,50	---	---	2,42	7,00	7,46	0,46	1,52	2,14	2,11	6,96	9,78	95	4,62	A	760	A++	8,32	7,0	295
	2,0+2,5+3,5	1,88	2,34	3,28	---	---	2,55	7,50	8,12	0,50	1,72	2,50	2,27	7,88	11,45	95	4,38	A	860	A++	8,28	7,5	317
	2,0+2,5+4,2	1,84	2,30	3,86	---	---	2,66	8,00	8,53	0,52	1,99	2,73	2,40	9,11	12,50	95	4,03	A	995	A++	8,11	8,0	345
	2,0+2,5+5,0	1,68	2,11	4,21	---	---	2,77	8,00	8,82	0,52	1,95	2,80	2,40	8,93	12,83	95	4,11	A	975	A++	8,14	8,0	344
	2,0+2,5+6,0	1,66	2,07	4,97	---	---	2,92	8,70	9,28	0,56	2,29	2,87	2,57	10,49	13,12	95	3,80	A	1145	A++	8,05	8,7	378
	2,0+2,5+7,1	1,55	1,94	5,51	---	---	3,08	9,00	9,49	0,59	2,35	2,99	2,69	10,76	13,69	95	3,83	A	1175	A++	8,05	9,0	392
	2,0+3,5+3,5	1,78	3,11	3,11	---	---	2,70	8,00	8,64	0,52	1,98	2,79	2,40	9,07	12,75	95	4,04	A	990	A++	8,12	8,0	345
	2,0+3,5+4,2	1,75	3,07	3,68	---	---	2,80	8,50	8,65	0,55	2,17	2,79	2,53	9,94	12,75	95	3,93	A	1085	A++	8,07	8,5	369
	2,0+3,5+5,0	1,66	2,90	4,14	---	---	2,92	8,70	8,83	0,56	2,28	2,81	2,57	10,44	12,87	95	3,82	A	1140	A++	8,04	8,7	379
	2,0+3,5+6,0	1,57	2,74	4,70	---	---	3,07	9,00	9,48	0,59	2,35	2,99	2,69	10,76	13,69	95	3,83	A	1175	A++	8,05	9,0	392
	2,0+3,5+7,1	1,43	2,50	5,07	---	---	3,23	9,00	9,50	0,63	2,32	2,99	2,86	10,62	13,69	95	3,88	A	1160	A++	8,06	9,0	391
	2,0+4,2+4,2	1,67	---	3,51	3,51	---	2,91	8,70	8,66	0,55	2,24	2,79	2,53	10,26	12,75	95	3,89	A	1120	A++	8,06	8,7	378
	2,0+4,2+5,0	1,61	---	3,38	4,02	---	3,02	9,00	9,02	0,59	2,36	2,93	2,69	10,81	13,40	95	3,81	A	1180	A++	8,03	9,0	392
	2,0+4,2+6,0	1,48	---	3,10	4,43	---	3,17	9,00	9,49	0,59	2,33	2,99	2,69	10,67	13,69	95	3,86	A	1165	A++	8,05	9,0	392
	2,0+4,2+7,1	1,35	---	2,84	4,80	---	3,33	9,00	9,51	0,63	2,30	2,99	2,86	10,53	13,69	95	3,91	A	1150	A++	8,06	9,0	391
	2,0+5,0+5,0	1,50	---	3,75	3,75	---	3,14	9,00	9,20	0,59	2,22	2,95	2,69	10,17	13,52	95	4,06	A	1110	A++	8,09	9,0	390
	2,0+5,0+6,0	1,38	---	3,46	4,15	---	3,29	9,00	9,66	0,63	2,19	3,02	2,86	10,03	13,81	95	4,11	A	1095	A++	8,10	9,0	389
	2,0+5,0+7,1	1,28	---	3,19	4,53	---	3,45	9,00	9,68	0,65	2,17	3,02	2,99	9,94	13,81	95	4,16	A	1085	A++	8,11	9,0	388
	2,0+6,0+6,0	1,29	---	3,86	3,86	---	3,43	9,00	10,13	0,63	2,18	3,08	2,86	9,98	14,09	95	4,13	A	1090	A++	8,11	9,0	389
	2,0+6,0+7,1	1,19	---	3,58	4,23	---	3,59	9,00	10,61	0,65	2,16	3,56	2,99	9,89	16,29	95	4,18	A	1080	A++	8,12	9,0	388
	2,5+2,5+2,5	2,50	2,50	2,50	---	---	2,48	7,50	7,79	0,50	1,71	2,29	2,27	7,83	10,47	95	4,39	A	855	A++	8,28	7,5	317
	2,5+2,5+3,5	2,35	2,35	3,29	---	---	2,63	8,00	8,42	0,52	1,98	2,67	2,40	9,07	12,22	95	4,05	A	990	A++	8,13	8,0	345
	2,5+2,5+4,2	2,17	2,17	3,65	---	---	2,73	8,00	8,64	0,52	1,97	2,79	2,40	9,02	12,75	95	4,07	A	985	A++	8,14	8,0	344
	2,5+2,5+5,0	2,13	2,13	4,25	---	---	2,85	8,50	8,82	0,56	2,20	2,80	2,57	10,07	12,83	95	3,87	A	1100	A++	8,07	8,5	369
	2,5+2,5+6,0	2,05	2,05	4,91	---	---	2,99	9,00	9,28	0,56	2,35	2,87	2,57	10,76	13,12	95	3,83	A	1175	A++	8,05	9,0	391
	2,5+2,5+7,1	1,86	1,86	5,28	---	---	3,16	9,00	9,49	0,59	2,32	2,99	2,69	10,62	13,69	95	3,88	A	1160	A++	8,07	9,0	391
	2,5+3,5+3,5	2,11	2,95	2,95	---	---	2,77	8,00	8,64	0,55	1,96	2,79	2,53	8,98	12,75	95	4,08	A	980	A++	8,14	8,0	344
	2,5+3,5+4,2	2,08	2,92	3,50	---	---	2,88	8,50	8,65	0,55	2,19	2,79	2,53	10,03	12,75	95	3,88	A	1095	A++	8,09	8,5	368
	2,5+3,5+5,0	2,05	2,86	4,09	---	---	2,99	9,00	8,83	0,59	2,33	2,81	2,69	10,67	12,87	95	3,87	A	1165	A++	8,05	9,0	392
	2,5+3,5+6,0	1,88	2,63	4,50	---	---	3,14	9,00	9,48	0,59	2,30	2,99	2,69	10,53	13,69	95	3,92	A	1150	A++	8,06	9,0	391
	2,5+3,5+7,1	1,72	2,40	4,88	---	---	3,30	9,00	9,50	0,63	2,27	2,99	2,86	10,39	13,69	95	3,97	A	1135	A++	8,07	9,0	390
	2,5+4,2+4,2	2,06	---	3,47	3,47	---	2,98	9,00	8,61	0,59	2,41	2,79	2,69	11,03	12,75	95	3,74	A	1205	A++	8,01	9,0	394
	2,5+4,2+5,0	1,92	---	3,23	3,85	---	3,10	9,00	9,02	0,59	2,35	2,93	2,69	10,76	13,40	95	3,84	A	1175	A++	8,09	9,0	394
	2,5+4,2+6,0	1,77	---	2,98	4,25	---	3,24	9,00	9,49	0,63	2,32	2,99	2,86	10,62	13,69	95	3,89	A	1160	A++	8,01	9,0	394
	2,5+4,2+7,1	1,63	---	2,74	4,63	---	3,41	9,00	9,51	0,65	2,29	2,99	2,99	10,49	13,69	95	3,94	A	1145	A++	8,02	9,0	393
	2,5+5,0+5,0	1,80	---	3,60	3,60	---	3,21	9,00	9,20	0,62	2,21	3,00	2,82	10,12	13,73	95	4,08	A	1105	A++	8,10	9,0	389
	2,5+5,0+6,0	1,67	---	3,33	4,00	---	3,36	9,00	9,66	0,63	2,18	3,02	2,86	9,98	13,81	95	4,13	A	1090	A++	8,11	9,0	388
	2,5+5,0+7,1	1,54	---	3,08	4,38	---	3,51	9,00	9,68	0,65	2,16	3,02	2,99	9,89	13,81	95	4,18	A	1080	A++	8,12	9,0	388
	2,5+6,0+6,0	1,55	---	3,72	3,72	---	3,50	9,00	10,13	0,65	2,17	3,08	2,99	9,94	14,09	95	4,15	A	1085	A++	8,12	9,0	388
	2,5+6,0+7,1	1,44	---	3,46	4,10	---	3,66	9,00	10,61	0,65	2,15	3,56	2,99	9,84	16,29	95	4,20	A	1075	A++	8,13	9,0	388
	3,5+3,5+3,5	2,90	2,90	2,90	---	---	2,92	8,70	8,77	0,59	2,23	2,90	2,69	10,21	13,28	95	3,91	A	1115	A++	8,05	8,7	378
	3,5+3,5+4,2	2,81	2,81	3,38	---	---	3,02	9,00	8,83	0,59	2,40	2,90	2,69	10,99	13,28	95	3,76	A	1200	A++	7,98	9,0	395
	3,5+3,5+5,0	2,63	2,63	3,75	---	---	3,14	9,00	9,02	0,62	2,33	2,95	2,82	10,67	13,52	95	3,86	A	1165	A++	7,97	9,0	395
	3,5+3,5+6,0	2,42	2,42	4,15	---	---	3,29	9,00	9,49	0,63	2,30	2,99	2,86	10,53	13,69	95	3,91	A	1150	A++	7,99	9,0	395
	3,5+3,5+7,1	2,23	2,23	4,53	---	---	3,45	9,00	9,51	0,65	2,28	2,99	2,99	10,44	13,69	95	3,96	A	1140	A++	8,00	9,0	394
	3,5+4,2+4,2	2,65	---	3,18	3,18	---	3,13	9,00	8,97	0,62	2,38	2,90	2,82	10,90	13,28	95	3,78	A	1190	A++	7,99	9,0	394
	3,5+4,2+5,0	2,48	---	2,98	3,54	---	3,24	9,00	9,18	0,62	2,32	2,93	2,82	10,62	13,40	95	3,88	A	1160	A++	7,98	9,0	395
	3,5+4,2+6,0	2,30	---	2,76	3,94	---	3,39	9,00	9,50	0,65	2,29	2,99	2,99	10,49	13,69	95	3,93	A	1145	A++	7,99	9,0	394
	3,5+4,2+7,1	2,13	---	2,55	4,32	---	3,54	9,00	10,01	0,69	2,26	3,52	3,16	10,35	16,09	95	3,98	A	1130	A++	8,00	9,0	394
	3,5+5,0+5,0	2,33	---	3,33	3,33	---	3,36	9,00	9,20	0,65	2,19	2,98	2,99	10,03	13,65	95	4,12	A	1095	A++	8,11	9,0	388
	3,5+5,0+6,0	2,17	---	3,10	3,72	---	3,50	9,00	9,67	0,65	2,16	3,02	2,99	9,89	13,81	95	4,17	A	1080	A++			

5MXM90N

# Tabele kombinacija

Hlađenje

Spoljna jedinica	Unutrašnja jedinica	Kapacitet hlađenja (kW)					Ukupni kapacitet (kW)			Apsorbirana snaga (kW)			Ukupna struja (A)			Faktor snage (%)	EER	Oznaka energetske efikasnosti	AEC (kWh)	Sezonski podaci			
		Prostorija A	Prostorija B	Prostorija C	Prostorija D	Prostorija E	Min.	Nom.	Maks.	Min.	Nom.	Maks.	Min.	Nom.	Maks.					Oznaka	SEER	Pdesign	AEC
	1,5+1,5+2,0+6,0	1,23	1,23	1,64	4,91	---	2,99	9,00	9,64	0,56	2,39	2,75	2,57	10,94	12,59	95	3,77	A	1195	A++	8,20	9,0	385
	1,5+1,5+2,0+7,1	1,12	1,12	1,49	5,28	---	3,16	9,00	10,04	0,60	2,36	3,02	2,74	10,81	13,81	95	3,82	A	1180	A++	8,21	9,0	384
	1,5+1,5+2,5+2,5	1,41	1,41	2,34	2,34	---	2,55	7,50	8,12	0,50	1,63	2,06	2,27	7,46	9,45	95	4,61	A	815	A+++	8,57	7,5	307
	1,5+1,5+2,5+3,5	1,33	1,33	2,22	3,11	---	2,70	8,00	8,70	0,53	1,94	2,51	2,44	8,88	11,49	95	4,14	A	970	A++	8,39	8,0	334
	1,5+1,5+2,5+4,2	1,31	1,31	2,19	3,68	---	2,80	8,50	9,06	0,53	2,25	2,74	2,44	10,30	12,55	95	3,78	A	1125	A++	8,18	8,5	364
	1,5+1,5+2,5+5,0	1,24	1,24	2,07	4,14	---	2,92	8,70	9,44	0,56	2,33	2,89	2,57	10,67	13,24	95	3,74	A	1165	A++	8,16	8,7	373
	1,5+1,5+2,5+6,0	1,17	1,17	1,96	4,70	---	3,07	9,00	9,83	0,56	2,43	2,88	2,57	11,13	13,20	95	3,71	A	1215	A++	8,15	9,0	387
	1,5+1,5+2,5+7,1	1,07	1,07	1,79	5,07	---	3,23	9,00	10,16	0,60	2,40	3,08	2,74	10,99	14,09	95	3,76	A	1200	A++	8,17	9,0	386
	1,5+1,5+3,5+3,5	1,28	1,28	2,98	2,98	---	2,85	8,50	9,21	0,53	2,25	2,80	2,44	10,30	12,83	95	3,78	A	1125	A++	8,18	8,5	364
	1,5+1,5+3,5+4,2	1,26	1,26	2,94	3,53	---	2,95	9,00	9,32	0,56	2,47	2,87	2,57	11,31	13,12	95	3,65	A	1235	A++	8,13	9,0	388
	1,5+1,5+3,5+5,0	1,17	1,17	2,74	3,91	---	3,07	9,00	9,68	0,59	2,40	3,02	2,69	10,99	13,81	95	3,75	A	1200	A++	8,13	9,0	388
	1,5+1,5+3,5+6,0	1,08	1,08	2,52	4,32	---	3,21	9,00	10,15	0,59	2,37	3,08	2,69	10,85	14,09	95	3,80	A	1185	A++	8,15	9,0	387
	1,5+1,5+3,5+7,1	0,99	0,99	2,32	4,70	---	3,38	9,00	10,17	0,63	2,34	3,08	2,86	10,71	14,09	95	3,85	A	1170	A++	8,16	9,0	386
	1,5+1,5+4,2+4,2	1,18	1,18	3,32	3,32	---	3,05	9,00	9,52	0,59	2,45	2,99	2,69	11,22	13,69	95	3,67	A	1225	A++	8,14	9,0	387
	1,5+1,5+4,2+5,0	1,11	1,11	3,10	3,69	---	3,17	9,00	9,69	0,59	2,39	3,02	2,69	10,94	13,81	95	3,77	A	1195	A++	8,14	9,0	387
	1,5+1,5+4,2+6,0	1,02	1,02	2,86	4,09	---	3,32	9,00	10,16	0,60	2,36	3,08	2,74	10,81	14,09	95	3,82	A	1180	A++	8,15	9,0	387
	1,5+1,5+4,2+7,1	0,94	0,94	2,64	4,47	---	3,47	9,00	10,18	0,63	2,33	3,08	2,86	10,67	14,09	95	3,87	A	1165	A++	8,17	9,0	386
	1,5+1,5+5,0+5,0	1,04	1,04	3,46	3,46	---	3,29	9,00	9,87	0,63	2,24	3,04	2,86	10,26	13,93	95	4,02	A	1120	A++	8,19	9,0	385
	1,5+1,5+5,0+6,0	0,96	0,96	3,21	3,86	---	3,43	9,00	10,34	0,63	2,21	3,11	2,86	10,12	14,22	95	4,07	A	1105	A++	8,20	9,0	384
	1,5+1,5+5,0+7,1	0,89	0,89	2,98	4,23	---	3,59	9,00	10,67	0,65	2,19	3,45	2,99	10,03	15,80	95	4,12	A	1095	A++	8,21	9,0	384
	1,5+1,5+6,0+6,0	0,90	0,90	3,60	3,60	---	3,57	9,00	10,66	0,63	2,20	3,10	2,86	10,07	14,17	95	4,09	A	1100	A++	8,21	9,0	384
	1,5+2,0+2,0+2,0	1,50	2,00	2,00	2,00	---	2,48	7,50	7,79	0,47	1,63	1,91	2,15	7,46	8,76	95	4,61	A	815	A+++	8,57	7,5	307
	1,5+2,0+2,0+2,5	1,41	1,88	1,88	2,34	---	2,55	7,50	8,12	0,50	1,62	2,06	2,27	7,42	9,45	95	4,63	A	810	A++	8,44	7,5	311
	1,5+2,0+2,0+3,5	1,33	1,78	1,78	3,11	---	2,70	8,00	8,70	0,53	1,94	2,34	2,44	8,88	10,71	95	4,14	A	970	A++	8,39	8,0	334
	1,5+2,0+2,0+4,2	1,31	1,75	1,75	3,68	---	2,80	8,50	9,06	0,53	2,25	2,74	2,44	10,30	12,55	95	3,78	A	1125	A++	8,18	8,5	364
	1,5+2,0+2,0+5,0	1,24	1,66	1,66	4,14	---	2,92	8,70	9,44	0,56	2,34	2,89	2,57	10,71	13,24	95	3,72	A	1170	A++	8,15	8,7	374
	1,5+2,0+2,0+6,0	1,17	1,57	1,57	4,70	---	3,07	9,00	9,83	0,56	2,43	2,88	2,57	11,13	13,20	95	3,71	A	1215	A++	8,15	9,0	387
	1,5+2,0+2,0+7,1	1,07	1,43	1,43	5,07	---	3,23	9,00	10,16	0,60	2,40	3,08	2,74	10,99	14,09	95	3,76	A	1200	A++	8,17	9,0	386
	1,5+2,0+2,5+2,5	1,41	1,88	2,35	2,35	---	2,63	8,00	8,42	0,50	1,95	2,23	2,27	8,93	10,18	95	4,10	A	975	A++	8,35	8,0	336
	1,5+2,0+2,5+3,5	1,26	1,68	2,11	2,95	---	2,77	8,00	8,96	0,53	1,94	2,69	2,44	8,88	12,30	95	4,14	A	970	A++	8,37	8,0	335
	1,5+2,0+2,5+4,2	1,25	1,67	2,08	3,50	---	2,88	8,50	9,30	0,56	2,24	2,87	2,57	10,26	13,12	95	3,80	A	1120	A++	8,17	8,5	364
	1,5+2,0+2,5+5,0	1,23	1,64	2,05	4,09	---	2,99	9,00	9,49	0,56	2,44	2,89	2,57	11,17	13,24	95	3,69	A	1220	A++	8,14	9,0	387
	1,5+2,0+2,5+6,0	1,13	1,50	1,88	4,50	---	3,14	9,00	10,01	0,59	2,41	3,01	2,69	11,03	13,77	95	3,74	A	1205	A++	8,16	9,0	386
	1,5+2,0+2,5+7,1	1,03	1,37	1,72	4,88	---	3,30	9,00	10,16	0,60	2,38	3,08	2,74	10,90	14,09	95	3,79	A	1190	A++	8,17	9,0	386
	1,5+2,0+3,5+3,5	1,24	1,66	2,90	2,90	---	2,92	8,70	9,31	0,56	2,34	2,87	2,57	10,71	13,12	95	3,72	A	1170	A++	8,15	8,7	374
	1,5+2,0+3,5+4,2	1,21	1,61	2,81	3,38	---	3,02	9,00	9,51	0,56	2,45	2,99	2,57	11,22	13,69	95	3,67	A	1225	A++	8,14	9,0	387
	1,5+2,0+3,5+5,0	1,13	1,50	2,63	3,75	---	3,14	9,00	9,68	0,59	2,39	3,02	2,69	10,94	13,81	95	3,77	A	1195	A++	8,14	9,0	387
	1,5+2,0+3,5+6,0	1,04	1,38	2,42	4,15	---	3,29	9,00	10,15	0,59	2,36	3,08	2,69	10,81	14,09	95	3,82	A	1180	A++	8,15	9,0	387
	1,5+2,0+3,5+7,1	0,96	1,28	2,23	4,53	---	3,45	9,00	10,17	0,63	2,33	3,08	2,86	10,67	14,09	95	3,87	A	1165	A++	8,17	9,0	386
5MXM90N2V1B	1,5+2,0+4,2+4,2	1,13	1,51	3,18	3,18	---	3,13	9,00	9,52	0,59	2,44	2,99	2,69	11,17	13,69	95	3,69	A	1220	A++	8,15	9,0	387
	1,5+2,0+4,2+5,0	1,06	1,42	2,98	3,54	---	3,24	9,00	9,69	0,63	2,38	3,02	2,86	10,90	13,81	95	3,79	A	1190	A++	8,14	9,0	387
	1,5+2,0+4,2+6,0	0,99	1,31	2,76	3,94	---	3,39	9,00	10,16	0,63	2,35	3,08	2,86	10,76	14,09	95	3,84	A	1175	A++	8,16	9,0	386
	1,5+2,0+4,2+7,1	0,91	1,22	2,55	4,32	---	3,54	9,00	10,63	0,65	2,32	3,57	2,99	10,62	16,33	95	3,89	A	1160	A++	8,18	9,0	386
	1,5+2,0+5,0+5,0	1,00	1,33	3,33	3,33	---	3,36	9,00	9,87	0,63	2,26	3,04	2,86	10,35	13,93	95	3,99	A	1130	A++	8,19	9,0	385
	1,5+2,0+5,0+6,0	0,93	1,24	3,10	3,72	---	3,50	9,00	10,34	0,63	2,23	3,11	2,86	10,21	14,22	95	4,04	A	1115	A++	8,20	9,0	384
	1,5+2,0+5,0+7,1	0,87	1,15	2,88	4,10	---	3,66	9,00	10,71	0,65	2,20	3,45	2,99	10,07	15,80	95	4,09	A	1100	A++	8,22	9,0	384
	1,5+2,0+6,0+6,0	0,87	1,16	3,48	3,48	---	3,65	9,00	10,70	0,65	2,22	3,10	2,99	10,17	14,17	95	4,06	A	1110	A++	8,21	9,0	384
	1,5+2,5+2,5+2,5	1,33	2,22	2,22	2,22	---	2,70	8,00	8,70	0,53	1,94	2,39	2,44	8,88	10,96	95	4,14	A	970	A++	8,37	8,0	335
	1,5+2,5+2,5+3,5	1,28	2,13	2,13	2,98	---	2,85	8,50	9,21	0,53	2,24	2,87	2,44	10,26	13,12	95	3,80	A	1120	A++	8,17	8,5	364
	1,5+2,5+2,5+4,2	1,26	2,10	2,10	3,53	---	2,95	9,00	9,31	0,56	2,44	2,87	2,57	11,17	13,12	95	3,69	A	1220	A++	8,15	9,0	387
	1,5+2,5+2,5+5,0	1,17	1,96	1,96	3,91	---	3,07	9,00	9,68	0,59	2,38	3,02	2,69	10,90	13,81	95	3,79	A	1190	A++	8,14	9,0	387
	1,5+2,5+2,5+6,0	1,08	1,80	1,80	4,32	---	3,21	9,00	10,14	0,59	2,35	3,08	2,69	10,76	14,09	95	3,84	A	1175	A++	8,16	9,0	386
	1,5+2,5+2,5+7,1	0,99	1,65	1,65	4,70	---	3,38	9,00	10,16	0,63	2,32	3,08	2,86	10,62	14,09	95	3,89	A	1160	A++	8,18	9,0	386
	1,5+2,5+3,5+3,5	1,23	2,05	2,86	2,86	---	2,99	9,00	9,31	0,56	2,36	2,87	2,57	10,81	13,12	95	3,82	A	1180	A++	8,22	9,0	384
	1,5+2,5+3,5+4,2	1,15	1,92	2,69	3,23	---	3,10	9,00	9,51	0,59	2,35	2,99	2,69	10,76	13,69	95	3,84	A	1175				

5MXM90N

# Tabele kombinacija

Hlađenje

Spoljna jedinica	Unutrašnja jedinica	Kapacitet hlađenja (kW)					Ukupni kapacitet (kW)			Apsorbirana snaga (kW)			Ukupna struja (A)			Faktor snage (%)	EER	Oznaka energetske efikasnosti	AEC (kWh)	Sezonski podaci			
		Prostorija A	Prostorija B	Prostorija C	Prostorija D	Prostorija E	Min.	Nom.	Maks.	Min.	Nom.	Maks.	Min.	Nom.	Maks.					Oznaka	SEER	Pdesign	AEC
	2,0+2,0+2,0+5,0	1,64	1,64	1,64	4,09	---	2,99	9,00	9,49	0,56	2,54	2,89	2,57	11,63	13,24	95	3,55	A	1270	A++	7,93	9,0	398
	2,0+2,0+2,0+6,0	1,50	1,50	1,50	4,50	---	3,14	9,00	10,01	0,60	2,50	3,01	2,74	11,45	13,77	95	3,60	A	1250	A++	7,96	9,0	396
	2,0+2,0+2,0+7,1	1,37	1,37	1,37	4,88	---	3,30	9,00	10,16	0,60	2,48	3,08	2,74	11,36	14,09	95	3,63	A	1240	A++	7,96	9,0	396
	2,0+2,0+2,5+2,5	1,73	1,73	2,17	2,17	---	2,70	7,80	8,70	0,53	1,81	2,39	2,44	8,29	10,96	95	4,32	A	905	A++	8,48	7,8	322
	2,0+2,0+2,5+3,5	1,70	1,70	2,13	2,98	---	2,85	8,50	9,21	0,53	2,33	2,87	2,44	10,67	13,12	95	3,65	A	1165	A++	8,02	8,5	371
	2,0+2,0+2,5+4,2	1,68	1,68	2,10	3,53	---	2,95	9,00	9,31	0,56	2,61	2,87	2,57	11,95	13,12	95	3,45	A	1305	A++	7,93	9,0	398
	2,0+2,0+2,5+5,0	1,57	1,57	1,96	3,91	---	3,07	9,00	9,68	0,59	2,54	3,02	2,69	11,63	13,81	95	3,55	A	1270	A++	7,93	9,0	397
	2,0+2,0+2,5+6,0	1,44	1,44	1,80	4,32	---	3,21	9,00	10,14	0,60	2,50	3,08	2,74	11,45	14,09	95	3,60	A	1250	A++	7,95	9,0	397
	2,0+2,0+2,5+7,1	1,32	1,32	1,65	4,70	---	3,38	9,00	10,16	0,63	2,47	3,08	2,86	11,31	14,09	95	3,65	A	1235	A++	7,97	9,0	396
	2,0+2,0+3,5+3,5	1,64	1,64	2,86	2,86	---	2,99	9,00	9,31	0,56	2,46	2,87	2,57	11,26	13,12	95	3,67	A	1230	A++	8,07	9,0	391
	2,0+2,0+3,5+4,2	1,54	1,54	2,69	3,23	---	3,10	9,00	9,51	0,59	2,44	2,99	2,69	11,17	13,69	95	3,69	A	1220	A++	8,07	9,0	391
	2,0+2,0+3,5+5,0	1,44	1,44	2,52	3,60	---	3,21	9,00	9,68	0,59	2,38	3,02	2,69	10,90	13,81	95	3,79	A	1190	A++	8,07	9,0	391
	2,0+2,0+3,5+6,0	1,33	1,33	2,33	4,00	---	3,36	9,00	10,15	0,63	2,35	3,08	2,86	10,76	14,09	95	3,84	A	1175	A++	8,08	9,0	390
	2,0+2,0+3,5+7,1	1,23	1,23	2,16	4,38	---	3,51	9,00	10,17	0,65	2,32	3,08	2,99	10,62	14,09	95	3,89	A	1160	A++	8,10	9,0	389
	2,0+2,0+4,2+4,2	1,45	1,45	3,05	3,05	---	3,20	9,00	9,52	0,59	2,43	2,99	2,69	11,13	13,69	95	3,71	A	1215	A++	8,08	9,0	390
	2,0+2,0+4,2+5,0	1,36	1,36	2,86	3,41	---	3,32	9,00	9,69	0,63	2,37	3,02	2,86	10,85	13,81	95	3,81	A	1185	A++	8,07	9,0	390
	2,0+2,0+4,2+6,0	1,27	1,27	2,66	3,80	---	3,46	9,00	10,16	0,63	2,33	3,08	2,86	10,67	14,09	95	3,86	A	1165	A++	8,09	9,0	390
	2,0+2,0+4,2+7,1	1,18	1,18	2,47	4,18	---	3,62	9,00	10,68	0,65	2,31	3,57	2,99	10,58	16,33	95	3,91	A	1155	A++	8,11	9,0	389
	2,0+2,0+5,0+5,0	1,29	1,29	3,21	3,21	---	3,43	9,00	9,87	0,63	2,35	3,04	2,86	10,76	13,93	95	3,83	A	1175	A++	8,08	9,0	390
	2,0+2,0+5,0+6,0	1,20	1,20	3,00	3,60	---	3,57	9,00	10,66	0,65	2,32	3,45	2,99	10,62	15,80	95	3,88	A	1160	A++	8,10	9,0	389
	2,0+2,5+2,5+2,5	1,68	2,11	2,11	2,11	---	2,77	8,00	8,96	0,53	1,89	2,51	2,44	8,65	11,49	95	4,24	A	945	A++	8,40	8,0	334
	2,0+2,5+2,5+3,5	1,66	2,07	2,07	2,90	---	2,92	8,70	9,30	0,56	2,39	2,87	2,57	10,94	13,12	95	3,65	A	1195	A++	8,03	8,7	379
	2,0+2,5+2,5+4,2	1,61	2,01	2,01	3,38	---	3,02	9,00	9,50	0,56	2,61	2,99	2,57	11,95	13,69	95	3,45	A	1305	A++	7,93	9,0	398
	2,0+2,5+2,5+5,0	1,50	1,88	1,88	3,75	---	3,14	9,00	9,68	0,59	2,54	3,02	2,69	11,63	13,81	95	3,55	A	1270	A++	7,93	9,0	397
	2,0+2,5+2,5+6,0	1,38	1,73	1,73	4,15	---	3,29	9,00	10,14	0,60	2,50	3,08	2,74	11,45	14,09	95	3,60	A	1250	A++	7,95	9,0	397
	2,0+2,5+2,5+7,1	1,28	1,60	1,60	4,53	---	3,45	9,00	10,16	0,63	2,47	3,08	2,86	11,31	14,09	95	3,65	A	1235	A++	7,97	9,0	396
	2,0+2,5+3,5+3,5	1,57	1,96	2,74	2,74	---	3,07	9,00	9,50	0,59	2,46	2,99	2,69	11,26	13,69	95	3,67	A	1230	A++	8,07	9,0	391
	2,0+2,5+3,5+4,2	1,48	1,84	2,58	3,10	---	3,17	9,00	9,51	0,59	2,44	2,99	2,69	11,17	13,69	95	3,69	A	1220	A++	8,07	9,0	391
	2,0+2,5+3,5+5,0	1,38	1,73	2,42	3,46	---	3,29	9,00	9,68	0,63	2,38	3,02	2,86	10,90	13,81	95	3,79	A	1190	A++	8,07	9,0	391
	2,0+2,5+3,5+6,0	1,29	1,61	2,25	3,86	---	3,43	9,00	10,15	0,63	2,35	3,08	2,86	10,76	14,09	95	3,84	A	1175	A++	8,08	9,0	390
	2,0+2,5+3,5+7,1	1,19	1,49	2,09	4,23	---	3,59	9,00	10,63	0,65	2,32	3,57	2,99	10,62	16,33	95	3,89	A	1160	A++	8,10	9,0	389
	2,0+2,5+4,2+4,2	1,40	1,74	2,93	2,93	---	3,27	9,00	9,52	0,63	2,43	2,99	2,86	11,13	13,69	95	3,71	A	1215	A++	8,08	9,0	390
	2,0+2,5+4,2+5,0	1,31	1,64	2,76	3,28	---	3,39	9,00	9,69	0,63	2,37	3,02	2,86	10,85	13,81	95	3,81	A	1185	A++	8,07	9,0	390
	2,0+2,5+4,2+6,0	1,22	1,53	2,57	3,67	---	3,53	9,00	10,62	0,65	2,33	3,56	2,99	10,67	16,29	95	3,86	A	1165	A++	8,09	9,0	390
	2,0+2,5+5,0+5,0	1,24	1,55	3,10	3,10	---	3,50	9,00	9,87	0,65	2,35	3,04	2,99	10,76	13,93	95	3,83	A	1175	A++	8,08	9,0	390
	2,0+2,5+5,0+6,0	1,16	1,45	2,90	3,48	---	3,65	9,00	10,70	0,65	2,32	3,52	2,99	10,62	16,13	95	3,88	A	1160	A++	8,10	9,0	389
	2,0+3,5+3,5+3,5	1,44	2,52	2,52	2,52	---	3,21	9,00	9,51	0,63	2,43	2,99	2,86	11,13	13,69	95	3,71	A	1215	A++	8,08	9,0	390
	2,0+3,5+3,5+4,2	1,36	2,39	2,39	2,86	---	3,32	9,00	9,52	0,63	2,42	2,99	2,86	11,08	13,69	95	3,73	A	1210	A++	8,08	9,0	390
	2,0+3,5+3,5+5,0	1,29	2,25	2,25	3,21	---	3,43	9,00	9,69	0,65	2,35	3,02	2,99	10,76	13,81	95	3,83	A	1175	A++	8,08	9,0	390
	2,0+3,5+3,5+6,0	1,20	2,10	2,10	3,60	---	3,57	9,00	10,61	0,65	2,32	3,57	2,99	10,62	16,33	95	3,88	A	1160	A++	8,10	9,0	389
	2,0+3,5+4,2+4,2	1,29	2,27	2,72	2,72	---	3,42	9,00	9,52	0,65	2,40	3,00	2,99	10,99	13,73	95	3,75	A	1200	A++	8,09	9,0	390
	2,0+3,5+4,2+5,0	1,22	2,14	2,57	3,06	---	3,53	9,00	10,20	0,65	2,34	3,55	2,99	10,71	16,25	95	3,85	A	1170	A++	8,09	9,0	390
	2,0+3,5+5,0+5,0	1,16	2,03	2,90	2,90	---	3,65	9,00	10,47	0,69	2,34	3,73	3,16	10,71	17,07	95	3,85	A	1170	A++	8,09	9,0	390
	2,0+4,2+4,2+4,2	1,23	---	2,59	2,59	2,59	3,51	9,00	9,53	0,65	2,39	3,00	2,99	10,94	13,73	95	3,77	A	1195	A++	8,10	9,0	389
	2,0+4,2+4,2+5,0	1,17	---	2,45	2,45	2,92	3,63	9,00	10,21	0,69	2,33	3,55	3,16	10,67	16,25	95	3,87	A	1165	A++	8,09	9,0	389
	2,5+2,5+2,5+2,5	2,13	2,13	2,13	2,13	---	2,85	8,50	9,21	0,53	2,28	2,87	2,44	10,44	13,12	95	3,73	A	1140	A++	8,07	8,5	369
	2,5+2,5+2,5+3,5	2,05	2,05	2,05	2,86	---	2,99	9,00	9,30	0,56	2,48	2,87	2,57	11,36	13,12	95	3,63	A	1240	A++	8,04	9,0	392
	2,5+2,5+2,5+4,2	1,92	1,92	1,92	3,23	---	3,10	9,00	9,50	0,59	2,47	2,99	2,69	11,31	13,69	95	3,65	A	1235	A++	8,05	9,0	392
	2,5+2,5+2,5+5,0	1,80	1,80	1,80	3,60	---	3,21	9,00	9,68	0,59	2,40	3,02	2,69	10,99	13,81	95	3,75	A	1200	A++	8,04	9,0	392
	2,5+2,5+2,5+6,0	1,67	1,67	1,67	4,00	---	3,36	9,00	10,14	0,63	2,37	3,08	2,86	10,85	14,09	95	3,80	A	1185	A++	8,06	9,0	391
	2,5+2,5+2,5+7,1	1,54	1,54	1,54	4,38	---	3,51	9,00	10,16	0,65	2,34	3,08	2,99	10,71	14,09	95	3,85	A	1170	A++	8,08	9,0	390
	2,5+2,5+3,5+3,5	1,88	1,88	2,63	2,63	---	3,14	9,00	9,50	0,59	2,47	2,99	2,69	11,13	13,69	95	3,65	A	1235	A++	8,05	9,0	392
	2,5+2,5+3,5+4,2	1,77	1,77	2,48	2,98	---	3,24	9,00	9,51	0,63	2,46	2,99	2,86	11,26	13,69	95	3,67	A	1230	A++	8,05	9,0	391
	2,5+2,5+3,5+5,0	1,67	1,67	2,33	3,33	---	3,36	9,00	9,68	0,63	2,39	3,02	2,86	10,94	13,81	95	3,77	A	1195	A++	8,05	9,0	391
	2,5+2,5+3,5+6,0	1,55	1,55	2,17	3,72	---	3,50	9,00	10,15	0,65	2,36	3,08	2,99										



5MXM90N

# Tabele kombinacija

Hlađenje

Spoljna jedinica	Unutrašnja jedinica	Kapacitet hlađenja (kW)					Ukupan kapacitet (kW)			Apsorbovana snaga (kW)			Ukupna struja (A)			Faktor snage (%)	EER	Oznaka energetske efikasnosti	AEC (kWh)	Sezonski podaci			
		Prostorija A	Prostorija B	Prostorija C	Prostorija D	Prostorija E	Min.	Nom.	Maks.	Min.	Nom.	Maks.	Min.	Nom.	Maks.					Oznaka	SEER	Pdesign	AEC
	1,5+1,5+1,5+2,0+2,0	1,41	1,41	1,41	1,88	1,88	2,63	8,00	8,42	0,51	1,75	2,10	2,32	8,01	9,61	95	4,59	A	875	A++	7,80	8,0	359
	1,5+1,5+1,5+2,0+2,5	1,33	1,33	1,33	1,78	2,22	2,70	8,00	8,70	0,51	1,75	2,22	2,32	8,01	10,14	95	4,59	A	875	A++	7,80	8,0	359
	1,5+1,5+1,5+2,0+3,5	1,28	1,28	1,28	1,70	2,98	2,85	8,50	9,21	0,53	1,95	2,50	2,44	8,93	11,45	95	4,37	A	975	A++	7,76	8,5	383
	1,5+1,5+1,5+2,0+4,2	1,26	1,26	1,26	1,68	3,53	2,95	9,00	9,52	0,53	2,06	2,69	2,44	9,43	12,30	95	4,37	A	1030	A++	7,81	9,0	404
	1,5+1,5+1,5+2,0+5,0	1,17	1,17	1,17	1,57	3,91	3,07	9,00	9,83	0,56	2,02	2,78	2,57	9,25	12,71	95	4,47	A	1010	A++	7,83	9,0	403
	1,5+1,5+1,5+2,0+6,0	1,08	1,08	1,08	1,44	4,32	3,21	9,00	10,16	0,57	2,00	2,75	2,61	9,16	12,59	95	4,52	A	1000	A++	7,85	9,0	402
	1,5+1,5+1,5+2,0+7,1	0,99	0,99	0,99	1,32	4,70	3,38	9,00	10,43	0,60	1,97	2,96	2,74	9,02	13,56	95	4,57	A	985	A++	7,86	9,0	401
	1,5+1,5+1,5+2,5+2,5	1,26	1,26	1,26	2,11	2,11	2,77	8,00	8,96	0,53	1,74	2,39	2,44	7,97	10,92	95	4,61	A	870	A++	7,81	8,0	359
	1,5+1,5+1,5+2,5+3,5	1,24	1,24	1,24	2,07	2,90	2,92	8,70	9,44	0,53	2,06	2,63	2,44	9,43	12,02	95	4,24	A	1030	A++	7,71	8,7	395
	1,5+1,5+1,5+2,5+4,2	1,21	1,21	1,21	2,01	3,38	3,02	9,00	9,72	0,56	2,19	2,82	2,57	10,03	12,91	95	4,12	A	1095	A++	7,66	9,0	411
	1,5+1,5+1,5+2,5+5,0	1,13	1,13	1,13	1,88	3,75	3,14	9,00	10,01	0,56	2,14	2,90	2,57	9,80	13,28	95	4,22	A	1070	A++	7,69	9,0	410
	1,5+1,5+1,5+2,5+6,0	1,04	1,04	1,04	1,73	4,15	3,29	9,00	10,29	0,60	2,11	2,82	2,74	9,66	12,91	95	4,27	A	1055	A++	7,70	9,0	409
	1,5+1,5+1,5+2,5+7,1	0,96	0,96	0,96	1,60	4,53	3,45	9,00	10,53	0,60	2,09	2,96	2,74	9,57	13,56	95	4,32	A	1045	A++	7,72	9,0	408
	1,5+1,5+1,5+3,5+3,5	1,17	1,17	1,17	2,74	2,74	3,07	9,00	9,83	0,56	2,18	2,88	2,57	9,98	13,20	95	4,14	A	1090	A++	7,68	9,0	411
	1,5+1,5+1,5+3,5+4,2	1,11	1,11	1,11	2,58	3,10	3,17	9,00	10,07	0,60	2,17	3,02	2,74	9,94	13,81	95	4,16	A	1085	A++	7,68	9,0	410
	1,5+1,5+1,5+3,5+5,0	1,04	1,04	1,04	2,42	3,46	3,29	9,00	10,29	0,60	2,12	3,11	2,74	9,71	14,22	95	4,26	A	1060	A++	7,70	9,0	409
	1,5+1,5+1,5+3,5+6,0	0,96	0,96	0,96	2,25	3,86	3,43	9,00	10,52	0,60	2,09	2,95	2,74	9,57	13,52	95	4,31	A	1045	A++	7,72	9,0	408
	1,5+1,5+1,5+3,5+7,1	0,89	0,89	0,89	2,09	4,23	3,59	9,00	10,67	0,63	2,07	3,10	2,86	9,48	14,17	95	4,36	A	1035	A++	7,74	9,0	407
	1,5+1,5+1,5+4,2+2,2	1,05	1,05	1,05	2,93	2,93	3,27	9,00	10,19	0,60	2,16	3,09	2,74	9,89	14,13	95	4,18	A	1080	A++	7,69	9,0	410
	1,5+1,5+1,5+4,2+5,0	0,99	0,99	0,99	2,76	3,28	3,39	9,00	10,36	0,63	2,11	3,11	2,86	9,66	14,22	95	4,28	A	1055	A++	7,71	9,0	409
	1,5+1,5+1,5+4,2+6,0	0,92	0,92	0,92	2,57	3,67	3,53	9,00	10,62	0,63	2,08	3,03	2,86	9,52	13,85	95	4,33	A	1040	A++	7,73	9,0	408
	1,5+1,5+1,5+5,0+5,0	0,93	0,93	0,93	3,10	3,10	3,50	9,00	10,55	0,63	2,10	3,13	2,86	9,62	14,34	95	4,30	A	1050	A++	7,72	9,0	408
	1,5+1,5+1,5+5,0+6,0	0,87	0,87	0,87	2,90	3,48	3,65	9,00	10,70	0,63	2,07	2,98	2,86	9,48	13,65	95	4,35	A	1035	A++	7,74	9,0	407
	1,5+1,5+2,0+2,0+2,0	1,30	1,30	1,73	1,73	1,73	2,70	7,80	8,70	0,51	1,65	2,22	2,32	7,56	10,14	95	4,73	A	825	A++	7,86	7,8	348
	1,5+1,5+2,0+2,0+2,5	1,26	1,26	1,68	1,68	2,11	2,77	8,00	8,96	0,53	1,74	2,39	2,44	7,97	10,92	95	4,61	A	870	A++	7,81	8,0	359
	1,5+1,5+2,0+2,0+3,5	1,24	1,24	1,66	1,66	2,90	2,92	8,70	9,44	0,53	2,05	2,63	2,44	9,39	12,02	95	4,26	A	1025	A++	7,72	8,7	395
	1,5+1,5+2,0+2,0+4,2	1,21	1,21	1,61	1,61	3,38	3,02	9,00	9,72	0,56	2,18	2,82	2,57	9,98	12,91	95	4,14	A	1090	A++	7,67	9,0	411
	1,5+1,5+2,0+2,0+5,0	1,13	1,13	1,50	1,50	3,75	3,14	9,00	10,01	0,56	2,13	2,90	2,57	9,75	13,28	95	4,24	A	1065	A++	7,71	9,0	409
	1,5+1,5+2,0+2,0+6,0	1,04	1,04	1,38	1,38	4,15	3,29	9,00	10,29	0,60	2,10	2,82	2,74	9,62	12,91	95	4,29	A	1050	A++	7,73	9,0	408
	1,5+1,5+2,0+2,0+7,1	0,96	0,96	1,28	1,28	4,53	3,45	9,00	10,53	0,60	2,08	2,96	2,74	9,52	13,56	95	4,34	A	1040	A++	7,75	9,0	407
	1,5+1,5+2,0+2,5+2,5	1,28	1,28	1,70	2,13	2,13	2,85	8,50	9,21	0,53	1,84	2,50	2,44	8,43	11,45	95	4,63	A	920	A++	7,83	8,5	380
	1,5+1,5+2,0+2,5+3,5	1,23	1,23	1,64	2,05	2,86	2,99	9,00	9,64	0,56	2,18	2,75	2,57	9,98	12,59	95	4,14	A	1090	A++	7,67	9,0	411
	1,5+1,5+2,0+2,5+4,2	1,15	1,15	1,54	1,92	3,23	3,10	9,00	9,90	0,56	2,17	2,95	2,57	9,94	13,48	95	4,16	A	1085	A++	7,68	9,0	411
	1,5+1,5+2,0+2,5+5,0	1,08	1,08	1,44	1,80	3,60	3,21	9,00	10,16	0,60	2,12	3,03	2,74	9,71	13,89	95	4,26	A	1060	A++	7,71	9,0	409
	1,5+1,5+2,0+2,5+6,0	1,00	1,00	1,33	1,67	4,00	3,36	9,00	10,41	0,60	2,09	2,95	2,74	9,57	13,52	95	4,31	A	1045	A++	7,73	9,0	408
	1,5+1,5+2,0+2,5+7,1	0,92	0,92	1,23	1,54	4,38	3,51	9,00	10,61	0,63	2,07	3,03	2,86	9,48	13,85	95	4,36	A	1035	A++	7,76	9,0	406
	1,5+1,5+2,0+3,5+3,5	1,13	1,13	1,50	2,63	2,63	3,14	9,00	10,01	0,56	2,17	3,02	2,57	9,94	13,81	95	4,16	A	1085	A++	7,68	9,0	410
	1,5+1,5+2,0+3,5+4,2	1,06	1,06	1,42	2,48	2,98	3,24	9,00	10,18	0,60	2,16	3,08	2,74	9,89	14,09	95	4,18	A	1080	A++	7,69	9,0	410
	1,5+1,5+2,0+3,5+5,0	1,00	1,00	1,33	2,33	3,33	3,36	9,00	10,36	0,60	2,11	3,11	2,74	9,66	14,22	95	4,28	A	1055	A++	7,72	9,0	408
	1,5+1,5+2,0+3,5+6,0	0,93	0,93	1,24	2,17	3,72	3,50	9,00	10,59	0,63	2,08	3,03	2,86	9,52	13,85	95	4,33	A	1040	A++	7,74	9,0	407
	1,5+1,5+2,0+3,5+7,1	0,87	0,87	1,15	2,02	4,10	3,66	9,00	10,71	0,65	2,06	3,10	2,99	9,43	14,17	95	4,38	A	1030	A++	7,76	9,0	406
	1,5+1,5+2,0+4,2+2,2	1,01	1,01	1,34	2,82	2,82	3,35	9,00	10,19	0,63	2,15	3,09	2,86	9,84	14,13	95	4,20	A	1075	A++	7,70	9,0	409
	1,5+1,5+2,0+4,2+5,0	0,95	0,95	1,27	2,66	3,17	3,46	9,00	10,36	0,63	2,10	3,11	2,86	9,62	14,22	95	4,30	A	1050	A++	7,73	9,0	408
	1,5+1,5+2,0+4,2+6,0	0,89	0,89	1,18	2,49	3,55	3,60	9,00	10,68	0,63	2,07	3,10	2,86	9,48	14,17	95	4,35	A	1035	A++	7,75	9,0	407
	1,5+1,5+2,0+5,0+5,0	0,90	0,90	1,20	3,00	3,00	3,57	9,00	10,66	0,63	2,00	3,28	2,86	9,16	14,99	95	4,50	A	1000	A++	7,70	9,0	410
	1,5+1,5+2,5+2,5+2,5	1,24	1,24	2,07	2,07	2,07	2,92	8,70	9,44	0,53	2,04	2,63	2,44	9,34	12,02	95	4,28	A	1020	A++	7,72	8,7	395
	1,5+1,5+2,5+2,5+3,5	1,17	1,17	1,96	1,96	2,74	3,07	9,00	9,83	0,56	2,17	2,88	2,57	9,94	13,20	95	4,16	A	1085	A++	7,67	9,0	411
	1,5+1,5+2,5+2,5+4,2	1,11	1,11	1,84	1,84	3,10	3,17	9,00	10,07	0,60	2,16	3,02	2,74	9,89	13,81	95	4,18	A	1080	A++	7,68	9,0	411
	1,5+1,5+2,5+2,5+5,0	1,04	1,04	1,73	1,73	3,46	3,29	9,00	10,29	0,60	2,11	3,11	2,74	9,66	14,22	95	4,28	A	1055	A++	7,71	9,0	409
	1,5+1,5+2,5+2,5+6,0	0,96	0,96	1,61	1,61	3,86	3,43	9,00	10,52	0,60	2,08	3,03	2,74	9,52	13,85	95	4,33	A	1040	A++	7,73	9,0	408
	1,5+1,5+2,5+2,5+7,1	0,89	0,89	1,49	1,49	4,23	3,59	9,00	10,67	0,63	2,06	3,10	2,86	9,43	14,17	95	4,38	A	1030	A++	7,75	9,0	406
	1,5+1,5+2,5+3,5+3,5	1,08	1,08	1,80	2,52	2,52	3,21	9,00	10,16	0,60	2,16	3,08	2,74	9,89	14,09	95	4,18	A	1080	A++	7,68	9,0	410
	1,5+1,5+2,5+3,5+4,2	1,02	1,02	1,70	2,39	2,86	3,32	9,00	10,18	0,60	2,15	3,08	2,74	9,84	14,09	95	4,20	A	1075	A++	7,69	9,0	410
	1,																						

5MXM90N

# Tabele kombinacija

Hlađenje

Spoljna jedinica	Unutrašnja jedinica	Kapacitet hlađenja (kW)					Ukupan kapacitet (kW)			Apsorbovana snaga (kW)			Ukupna struja (A)			Faktor snage (%)	EER	Oznaka energetske efikasnosti	AEC (kWh)	Sezonski podaci			
		Prostorija A	Prostorija B	Prostorija C	Prostorija D	Prostorija E	Min.	Nom.	Maks.	Min.	Nom.	Maks.	Min.	Nom.	Maks.					Oznaka	SEER	Pdesign	AEC
	1,5+2,0+2,0+4,2+4,2	0,97	1,29	1,29	2,72	2,72	3,42	9,00	10,19	0,63	1,89	3,09	2,86	8,65	14,13	95	4,77	A	945	A++	7,92	9,0	398
	1,5+2,0+2,0+4,2+5,0	0,92	1,22	1,22	2,57	3,06	3,53	9,00	10,62	0,63	1,85	3,39	2,86	8,47	15,52	95	4,87	A	925	A++	7,95	9,0	396
	1,5+2,0+2,0+5,0+5,0	0,87	1,16	1,16	2,90	2,90	3,65	9,00	10,70	0,65	1,85	3,28	2,99	8,47	14,99	95	4,87	A	925	A++	7,95	9,0	396
	1,5+2,0+2,5+2,5+2,5	1,23	1,64	2,05	2,05	2,05	2,99	9,00	9,64	0,56	1,92	2,75	2,57	8,79	12,59	95	4,71	A	960	A++	7,89	9,0	399
	1,5+2,0+2,5+2,5+3,5	1,13	1,50	1,88	1,88	2,63	3,14	9,00	10,01	0,56	1,90	3,02	2,57	8,70	13,81	95	4,75	A	950	A++	7,91	9,0	399
	1,5+2,0+2,5+2,5+4,2	1,06	1,42	1,77	1,77	2,98	3,24	9,00	10,17	0,60	1,89	3,08	2,74	8,65	14,09	95	4,77	A	945	A++	7,91	9,0	398
	1,5+2,0+2,5+2,5+5,0	1,00	1,33	1,67	1,67	3,33	3,36	9,00	10,35	0,60	1,85	3,11	2,74	8,47	14,22	95	4,87	A	925	A++	7,94	9,0	397
	1,5+2,0+2,5+2,5+6,0	0,93	1,24	1,55	1,55	3,72	3,50	9,00	10,59	0,63	1,83	3,03	2,86	8,38	13,85	95	4,92	A	915	A++	7,96	9,0	396
	1,5+2,0+2,5+2,5+7,1	0,87	1,15	1,44	1,44	4,10	3,66	9,00	10,71	0,65	1,82	3,10	2,99	8,33	14,17	95	4,97	A	910	A++	7,98	9,0	395
	1,5+2,0+2,5+3,5+3,5	1,04	1,38	1,73	2,42	2,42	3,29	9,00	10,17	0,60	1,89	3,08	2,74	8,65	14,09	95	4,77	A	945	A++	7,92	9,0	398
	1,5+2,0+2,5+3,5+4,2	0,99	1,31	1,64	2,30	2,76	3,39	9,00	10,18	0,63	1,88	3,08	2,86	8,61	14,09	95	4,79	A	940	A++	7,92	9,0	398
	1,5+2,0+2,5+3,5+5,0	0,93	1,24	1,55	2,17	3,10	3,50	9,00	10,36	0,63	1,85	3,11	2,86	8,47	14,22	95	4,89	A	925	A++	7,95	9,0	396
	1,5+2,0+2,5+3,5+6,0	0,87	1,16	1,45	2,03	3,48	3,65	9,00	10,70	0,65	1,83	3,10	2,99	8,38	14,17	95	4,94	A	915	A++	7,97	9,0	396
	1,5+2,0+2,5+4,2+4,2	0,94	1,25	1,56	2,63	2,63	3,48	9,00	10,19	0,63	1,88	3,09	2,86	8,61	14,13	95	4,81	A	940	A++	7,93	9,0	398
	1,5+2,0+2,5+4,2+5,0	0,89	1,18	1,48	2,49	2,96	3,60	9,00	10,68	0,65	1,84	3,46	2,99	8,43	15,84	95	4,91	A	920	A++	7,96	9,0	396
	1,5+2,0+2,5+3,5+3,5	0,96	1,29	2,25	2,25	2,25	3,43	9,00	10,18	0,63	1,88	3,08	2,86	8,61	14,09	95	4,79	A	940	A++	7,93	9,0	398
	1,5+2,0+2,5+3,5+4,2	0,92	1,22	2,14	2,14	2,57	3,53	9,00	10,62	0,65	1,88	3,57	2,99	8,61	16,33	95	4,81	A	940	A++	7,93	9,0	398
	1,5+2,0+3,5+3,5+5,0	0,87	1,16	2,03	2,03	2,90	3,65	9,00	10,70	0,65	1,84	3,45	2,99	8,43	15,80	95	4,91	A	920	A++	7,96	9,0	396
	1,5+2,0+3,5+4,2+4,2	0,88	1,17	2,05	2,45	2,45	3,63	9,00	10,69	0,65	1,87	3,64	2,99	8,56	16,66	95	4,83	A	935	A++	7,94	9,0	397
	1,5+2,5+2,5+2,5+2,5	1,17	1,96	1,96	1,96	1,96	3,07	9,00	9,83	0,56	1,91	2,88	2,57	8,75	13,20	95	4,73	A	955	A++	7,88	9,0	400
	1,5+2,5+2,5+2,5+3,5	1,08	1,80	1,80	1,80	2,52	3,21	9,00	10,16	0,60	1,89	3,08	2,74	8,65	14,09	95	4,77	A	945	A++	7,89	9,0	399
	1,5+2,5+2,5+2,5+4,2	1,02	1,70	1,70	1,70	2,86	3,32	9,00	10,17	0,60	1,88	3,08	2,74	8,61	14,09	95	4,79	A	940	A++	7,89	9,0	399
	1,5+2,5+2,5+2,5+5,0	0,96	1,61	1,61	1,61	3,21	3,43	9,00	10,35	0,63	1,85	3,11	2,86	8,47	14,22	95	4,89	A	925	A++	7,92	9,0	398
	1,5+2,5+2,5+2,5+6,0	0,90	1,50	1,50	1,50	3,60	3,57	9,00	10,66	0,63	1,83	3,10	2,86	8,38	14,17	95	4,94	A	915	A++	7,94	9,0	397
	1,5+2,5+2,5+3,5+3,5	1,00	1,67	1,67	2,33	3,36	3,36	9,00	10,17	0,63	1,88	3,08	2,86	8,61	14,09	95	4,79	A	940	A++	7,90	9,0	399
	1,5+2,5+2,5+3,5+4,2	0,95	1,58	1,58	2,22	2,66	3,46	9,00	10,18	0,63	1,88	3,08	2,86	8,61	14,09	95	4,81	A	940	A++	7,90	9,0	399
	1,5+2,5+2,5+3,5+5,0	0,90	1,50	1,50	2,10	3,00	3,57	9,00	10,66	0,65	1,84	3,38	2,99	8,43	15,48	95	4,91	A	920	A++	7,93	9,0	397
	1,5+2,5+2,5+4,2+4,2	0,91	1,51	1,51	2,54	2,54	3,56	9,00	10,65	0,65	1,87	3,64	2,99	8,56	16,66	95	4,83	A	935	A++	7,91	9,0	398
	1,5+2,5+3,5+3,5+5,0	0,93	1,55	2,17	2,17	2,17	3,50	9,00	10,18	0,63	1,88	3,08	2,86	8,61	14,09	95	4,81	A	940	A++	7,91	9,0	399
	1,5+2,5+3,5+3,5+4,2	0,89	1,48	2,07	2,07	2,49	3,60	9,00	10,68	0,65	1,87	3,64	2,99	8,56	16,66	95	4,83	A	935	A++	7,91	9,0	398
	1,5+3,5+3,5+3,5+5,0	0,87	2,03	2,03	2,03	2,03	3,65	9,00	10,70	0,65	1,87	3,71	2,99	8,56	16,99	95	4,83	A	935	A++	7,92	9,0	398
	2,0+2,0+2,0+2,0+2,0	1,70	1,70	1,70	1,70	1,70	2,85	8,50	9,21	0,53	1,83	2,50	2,44	8,38	11,45	95	4,67	A	915	A++	7,83	8,5	380
	2,0+2,0+2,0+2,0+2,5	1,66	1,66	1,66	1,66	2,07	2,92	8,70	9,44	0,53	2,03	2,63	2,44	9,30	12,02	95	4,30	A	1015	A++	7,72	8,7	395
	2,0+2,0+2,0+2,0+3,5	1,57	1,57	1,57	1,57	2,74	3,07	9,00	9,83	0,56	1,90	2,88	2,57	8,70	13,20	95	4,75	A	950	A++	7,86	9,0	401
	2,0+2,0+2,0+2,0+4,2	1,48	1,48	1,48	1,48	3,10	3,17	9,00	10,07	0,60	1,89	3,02	2,74	8,65	13,81	95	4,77	A	945	A++	7,86	9,0	401
	2,0+2,0+2,0+2,0+5,0	1,38	1,38	1,38	1,38	3,46	3,29	9,00	10,29	0,60	1,85	3,11	2,74	8,47	14,22	95	4,87	A	925	A++	7,89	9,0	399
	2,0+2,0+2,0+2,0+6,0	1,29	1,29	1,29	1,29	3,86	3,43	9,00	10,52	0,60	1,83	3,03	2,74	8,38	13,85	95	4,92	A	915	A++	7,91	9,0	399
	2,0+2,0+2,0+2,0+7,1	1,19	1,19	1,19	1,19	4,23	3,59	9,00	10,67	0,63	1,82	3,10	2,86	8,33	14,17	95	4,97	A	910	A++	7,93	9,0	398
	2,0+2,0+2,0+2,5+2,5	1,64	1,64	1,64	2,05	2,05	2,99	9,00	9,64	0,56	2,09	2,75	2,57	9,57	12,59	95	4,32	A	1045	A++	7,76	9,0	406
	2,0+2,0+2,0+2,5+3,5	1,50	1,50	1,50	1,88	2,63	3,14	9,00	10,01	0,56	2,07	3,02	2,57	9,48	13,81	95	4,36	A	1035	A++	7,77	9,0	405
	2,0+2,0+2,0+2,5+4,2	1,42	1,42	1,42	1,77	2,98	3,24	9,00	10,17	0,60	2,06	3,08	2,74	9,43	14,09	95	4,38	A	1030	A++	7,78	9,0	405
	2,0+2,0+2,0+2,5+5,0	1,33	1,33	1,33	1,67	3,33	3,36	9,00	10,35	0,60	2,01	3,11	2,74	9,20	14,22	95	4,48	A	1005	A++	7,81	9,0	404
	2,0+2,0+2,0+2,5+6,0	1,24	1,24	1,24	1,55	3,72	3,50	9,00	10,59	0,63	1,99	3,03	2,86	9,11	13,85	95	4,53	A	995	A++	7,83	9,0	403
	2,0+2,0+2,0+2,5+7,1	1,15	1,15	1,15	1,44	4,10	3,66	9,00	10,71	0,65	1,97	3,10	2,99	9,02	14,17	95	4,58	A	985	A++	7,85	9,0	401
	2,0+2,0+2,0+3,5+3,5	1,38	1,38	1,38	2,42	2,42	2,99	9,00	9,64	0,56	2,06	2,75	2,57	9,43	12,59	95	4,38	A	1030	A++	7,78	9,0	405
	2,0+2,0+2,0+3,5+4,2	1,31	1,31	1,31	2,30	2,76	3,39	9,00	10,18	0,63	2,05	3,08	2,86	9,39	14,09	95	4,40	A	1025	A++	7,79	9,0	405
	2,0+2,0+2,0+3,5+5,0	1,24	1,24	1,24	2,17	3,10	3,50	9,00	10,36	0,63	2,00	3,11	2,86	9,16	14,22	95	4,50	A	1000	A++	7,82	9,0	403
	2,0+2,0+2,0+3,5+6,0	1,16	1,16	1,16	2,03	3,48	3,65	9,00	10,70	0,65	1,98	3,10	2,99	9,07	14,17	95	4,55	A	990	A++	7,84	9,0	402
	2,0+2,0+2,0+4,2+4,2	1,25	1,25	1,25	2,63	3,68	3,48	9,00	10,19	0,63	2,04	3,09	2,86	9,34	14,13	95	4,42	A	1020	A++	7,80	9,0	404
	2,0+2,0+2,0+4,2+5,0	1,18	1,18	1,18	2,49	2,96	3,60	9,00	10,68	0,65	2,00	3,46	2,99	9,16	15,84	95	4,52	A	1000	A++	7,83	9,0	403
	2,0+2,0+2,5+2,5+2,5	1,57	1,57	1,96	1,96	1,96	3,07	9,00	9,83	0,56	2,08	2,88	2,57	9,52	13,20	95	4,34	A	1040	A++	7,74	9,0	407
	2,0+2,0+2,5+2,5+3,5	1,44	1,44	1,80	1,80	2,52	3,21	9,00	10,16	0,60	2,06	3,08	2,74	9,43	14,09	95	4,38	A	1030	A++	7,76	9,0	406
	2,0+2,0+2,5+2,5+4,2	1,36	1,36	1,70	1,70	2,86	3,32	9,00	9,85	0,60	2,05	3,08	2,74	9,39	14,09	95	4,40	A	1025	A++	7,76	9,0	406
	2,0+2,0+2,5+2,5+5,0	1																					

5MXM90N

# Tabele kombinacija

Grejanje

Spoljna jedinica	Unutrašnja jedinica	Kapacitet grejanja (kW)					Ukupni kapacitet (kW)			Apsorbovana snaga (kW)			Ukupna struja (A)			Faktor snage (%)	COP	OZNAKA ENERGETSKE POTROŠNJE	Sezonski podaci				
		Prostorija A	Prostorija B	Prostorija B	Prostorija C	Prostorija D	Min.	Nom.	Maks.	Min.	Nom.	Maks.	Min.	Nom.	Maks.				oznaka	SCOP	Pdesign	AEC	Kapacitet pomoćnog grejanja na -10°C
	1,5	1,90	---	---	---	---	1,28	1,90	4,15	0,28	0,53	1,31	1,29	2,43	5,98	95	3,59	---	---	---	---	---	---
	2,0	2,49	---	---	---	---	1,33	2,49	4,37	0,34	0,67	1,37	1,55	3,05	6,25	95	3,73	---	---	---	---	---	---
	2,5	3,11	---	---	---	---	1,39	3,11	4,84	0,36	0,88	1,47	1,64	4,04	6,71	95	3,53	---	---	---	---	---	---
	3,5	4,36	---	---	---	---	1,51	4,36	5,31	0,38	1,40	1,93	1,73	6,42	8,84	95	3,11	---	---	---	---	---	---
	4,2	5,23	---	---	---	---	1,56	5,23	6,16	0,40	1,63	2,06	1,82	7,45	9,42	95	3,22	---	---	---	---	---	---
	5,0	6,21	---	---	---	---	1,94	6,21	7,75	0,47	1,76	2,39	2,13	8,08	10,92	95	3,52	---	---	---	---	---	---
	6,0	7,46	---	---	---	---	2,23	7,46	9,05	0,58	2,25	2,86	2,66	10,32	13,09	95	3,31	---	---	---	---	---	---
	7,1	8,82	---	---	---	---	2,55	8,82	9,38	0,65	2,81	3,01	2,97	12,88	13,77	95	3,14	---	---	---	---	---	---
	1,5+1,5	1,85	1,85	---	---	---	1,51	3,70	7,45	0,37	0,88	1,85	1,68	4,03	8,47	95	4,21	A	A	3,87	3,50	1264	0,32
	1,5+2,0	1,84	2,46	---	---	---	1,57	4,30	7,83	0,35	1,04	2,01	1,59	4,76	9,20	95	4,16	A	A	3,88	3,50	1262	0,32
	1,5+2,5	1,84	3,06	---	---	---	1,72	4,90	8,02	0,37	1,20	2,08	1,68	5,50	9,52	95	4,09	A	A	3,89	3,50	1259	0,32
	1,5+3,5	1,83	4,27	---	---	---	2,02	6,10	8,57	0,44	1,68	2,37	2,02	7,69	10,85	95	3,64	A	A	3,91	3,80	1360	0,44
	1,5+4,2	1,84	5,16	---	---	---	2,23	7,00	8,92	0,42	1,99	2,59	1,94	9,11	11,85	95	3,52	B	A	3,92	3,80	1357	0,43
	1,5+5,0	1,85	6,15	---	---	---	2,48	8,00	10,45	0,44	2,17	2,93	2,02	9,94	13,41	95	3,70	A	A+	4,00	4,50	1573	0,73
	1,5+6,0	1,80	7,20	---	---	---	2,77	9,00	10,65	0,48	2,47	2,72	2,19	11,31	12,45	95	3,65	A	A+	4,01	4,50	1570	0,72
	1,5+7,1	1,74	8,26	---	---	---	3,09	10,00	10,67	0,52	2,90	2,70	2,37	13,28	12,36	95	3,45	B	A+	4,02	4,50	1567	0,7
	2,0+2,0	2,45	2,45	---	---	---	1,72	4,90	8,02	0,37	1,19	2,33	1,68	5,45	10,66	95	4,13	A	A	3,86	3,50	1267	0,32
	2,0+2,5	2,44	3,06	---	---	---	1,88	5,50	8,19	0,39	1,37	2,34	1,76	6,28	10,71	95	4,03	A	A	3,87	3,50	1265	0,31
	2,0+3,5	2,44	4,26	---	---	---	2,17	6,70	8,74	0,47	1,75	2,45	2,15	8,01	11,21	95	3,85	A	A	3,92	3,80	1355	0,43
	2,0+4,2	2,45	5,15	---	---	---	2,39	7,60	9,10	0,58	2,04	2,68	2,67	9,34	12,27	95	3,74	A	A	3,93	3,80	1353	0,43
	2,0+5,0	2,43	6,07	---	---	---	2,62	8,50	10,63	0,59	2,35	3,02	2,71	10,76	13,82	95	3,63	A	A+	4,03	4,50	1564	0,73
	2,0+6,0	2,33	6,98	---	---	---	2,92	9,30	10,82	0,61	2,62	2,72	2,80	12,00	12,45	95	3,55	B	A+	4,03	4,50	1560	0,71
	2,0+7,1	2,20	7,80	---	---	---	3,23	10,00	10,92	0,65	2,90	2,93	2,97	13,28	13,41	95	3,46	B	A+	4,04	4,50	1557	0,69
	2,5+2,5	3,05	3,05	---	---	---	2,02	6,10	8,52	0,44	1,73	2,38	2,02	7,92	10,89	95	3,54	B	A	3,88	3,50	1263	0,31
	2,5+3,5	3,04	4,26	---	---	---	2,33	7,30	9,12	0,56	2,08	2,70	2,58	9,52	12,36	95	3,52	B	A	3,93	3,80	1352	0,43
	2,5+4,2	3,06	5,14	---	---	---	2,54	8,20	9,38	0,61	2,35	2,93	2,80	10,76	13,41	95	3,50	B	A	3,94	3,80	1349	0,43
	2,5+5,0	3,00	6,00	---	---	---	2,77	9,00	10,72	0,62	2,58	3,11	2,84	11,81	14,23	95	3,49	B	A+	4,05	4,50	1552	0,73
	2,5+6,0	2,82	6,78	---	---	---	3,06	9,60	10,92	0,63	2,76	2,79	2,88	12,64	12,77	95	3,48	B	A+	4,06	4,50	1549	0,71
	2,5+7,1	2,60	7,40	---	---	---	3,38	10,00	11,20	0,68	2,89	3,18	3,10	13,23	14,55	95	3,47	B	A+	4,07	4,50	1546	0,69
	3,5+3,5	4,25	4,25	---	---	---	2,62	8,50	9,57	0,61	2,54	2,90	2,80	11,63	13,27	95	3,35	C	A+	4,03	4,50	1561	0,74
	3,5+4,2	4,09	4,91	---	---	---	2,83	9,00	10,18	0,66	2,77	3,25	3,01	12,68	14,87	95	3,25	C	A+	4,04	4,50	1558	0,73
	3,5+5,0	3,91	5,59	---	---	---	3,06	9,50	10,94	0,67	2,73	3,15	3,05	12,50	14,42	95	3,48	B	A+	4,09	5,20	1777	1,04
	3,5+6,0	3,68	6,32	---	---	---	3,35	10,00	11,18	0,68	2,77	3,16	3,10	12,68	14,46	95	3,62	A	A+	4,11	5,20	1770	1,02
	3,5+7,1	3,30	6,70	---	---	---	3,66	10,00	11,21	0,72	2,73	3,01	3,31	12,50	13,78	95	3,67	A	A+	4,13	5,20	1763	1
	4,2+4,2	4,75	4,75	---	---	---	3,03	9,50	9,99	0,68	2,62	3,25	3,10	12,00	14,87	95	3,63	A	A+	4,05	4,50	1555	0,73
	4,2+5,0	4,57	5,43	---	---	---	3,26	10,00	10,95	0,69	2,78	3,21	3,14	12,73	14,69	95	3,61	A	A+	4,16	5,20	1748	1,03
	4,2+6,0	4,12	5,88	---	---	---	3,55	10,00	11,19	0,71	2,74	3,15	3,23	12,55	14,42	95	3,66	A	A+	4,18	5,20	1741	1,01
	4,2+7,1	3,72	6,28	---	---	---	3,87	10,00	11,21	0,74	2,69	3,07	3,40	12,32	14,05	95	3,72	A	A+	4,19	5,20	1734	1
	5,0+5,0	5,00	5,00	---	---	---	3,49	10,00	11,12	0,71	2,71	3,13	3,27	12,41	14,32	95	3,70	A	A+	4,05	6,46	2229	1,59
	5,0+6,0	4,55	5,45	---	---	---	3,77	10,00	11,32	0,71	2,67	3,05	3,23	12,22	13,96	95	3,75	A	A+	4,07	6,46	2220	1,57
	5,0+7,1	4,13	5,87	---	---	---	4,09	10,00	11,35	0,78	2,63	2,83	3,57	12,04	12,95	95	3,80	A	A+	4,09	6,46	2211	1,55
	6,0+6,0	5,00	5,00	---	---	---	4,07	10,00	11,14	0,71	2,65	2,80	3,27	12,13	12,81	95	3,79	A	A+	4,08	6,46	2215	1,57
	6,0+7,1	4,58	5,42	---	---	---	4,39	10,00	11,17	0,79	2,62	2,79	3,61	12,00	12,77	95	3,82	A	A+	4,10	6,46	2206	1,55
	7,1+7,1	5,00	5,00	---	---	---	4,70	10,00	11,20	0,84	2,60	2,78	3,83	11,90	12,72	95	3,86	A	A+	4,09	6,46	2207	1,54
	1,5+1,5+1,5	1,83	1,83	1,83	---	---	1,88	5,50	9,97	0,44	1,20	2,28	2,02	5,50	10,43	95	4,59	A	A+	4,00	4,80	1679	0,83
	1,5+1,5+2,0	1,83	1,83	2,44	---	---	2,02	6,10	10,15	0,46	1,38	2,36	2,11	6,32	10,80	95	4,43	A	A+	4,01	4,80	1674	0,83
	1,5+1,5+2,5	1,83	1,83	3,05	---	---	2,17	6,70	10,23	0,48	1,59	2,39	2,19	7,28	10,94	95	4,23	A	A+	4,02	4,80	1669	0,82
	1,5+1,5+3,5	1,85	1,85	4,31	---	---	2,48	8,00	10,34	0,52	2,05	2,51	2,37	9,39	11,49	95	3,91	A	A+	4,02	5,50	1914	1,12
	1,5+1,5+4,2	1,81	1,81	5,08	---	---	2,68	8,70	10,34	0,56	2,29	2,51	2,58	10,49	11,49	95	3,81	A	A+	4,03	5,50	1908	1,12
	1,5+1,5+5,0	1,74	1,74	5,81	---	---	2,92	9,30	10,51	0,56	2,48	2,61	2,58	11,36	11,95	95	3,76	A	A+	4,12	6,46	2191	1,54
	1,5+1,5+6,0	1,58	1,58	6,33	---	---	3,20	9,50	11,14	0,57	2,48	2,80	2,62	11,36	12,81	95	3,84	A	A+	4,15	6,46	2175	1,52
	1,5+1,5+7,1	1,49	1,49	7,03	---	---	3,52	10,00	11,18	0,61	2,70	2,79	2,80	12,36	12,77	95	3,71	A	A+	4,18	6,46	2159	1,5
	1,5+2,0+2,0	1,83	2,44	2,44	---	---	2,17	6,70	10,31	0,48	1,60	2,43	2,19	7,33	11,12	95	4,21	A	A+	4,01	4,80	1672	0,82
	1,5+2,0+2,5	1,83	2,43	3,04	---	---	2,33	7,30	10,41	0,50	1,77	2,46	2,28	8,11	11,26	95	4,14	A	A+	4,04	4,80	1663	0,82
	1,5+2,0+3,5	1,82	2,43	4,25	---	---	2,63	8,50	10,50	0,54	2,21	2,60	2,45	10,12	11,90	95	3,86	A	A+	4,02	5,50	1912	1,12
	1,5+2,0+4,2	1,75	2,34	4,91	---	---	2,83	9,00	10,51	0,58	2,39	2,66	2,67	10,94	12,17	95	3,77	A	A+	4,03	5,50	1906	1,11
	1,5+2,0+5,0	1,76	2,35	5,88	---	---	3,06	10,00	10,93	0,58	2,77	2,66	2,67	12,68	12,17	95	3,62	A	A+	4,13	6,46	2189	1,53
	1,5+2,0+6,0	1,58	2,11	6,32	---	---	3,35	10,00	11,14	0,60	2,71	2,80	2,75	12,41	12,81	95	3,70	A	A+	4,16	6,46	2173	1,51
	1,5+2,0+7,1	1,42	1,89	6,70	---	---	3,66	10,00	11,18	0,64	2,69	2,79	2,93	12,32	12,77	95	3,73	A	A+	4,19	6,46	2157	1,49
	1,5+2,5+2,5	1,85	3,08	3,08	---	---	2,48	8,00	10,52	0,52	2,00	2,46	2,37										

5MXM90N

# Tabele kombinacija

Grejanje

Spoljna jedinica	Unutrašnja jedinica	Kapacitet grejanja (kW)					Ukupan kapacitet (kW)			Apsorbovana snaga (kW)			Ukupna struja (A)			Faktor snage (%)	COP	OZNAKA ENERGETSKE POTROŠNICE	Sezonski podaci				
		Prostorija A	Prostorija B	Prostorija B	Prostorija C	Prostorija D	Min.	Nom.	Maks.	Min.	Nom.	Maks.	Min.	Nom.	Maks.				oznaka	SCOP	Pdesign	AEC	Kapacitet pomoćnog grejanja na -10°C
	2,0+2,0+2,0	2,50	2,50	2,50	---	---	2,33	7,50	10,49	0,50	1,77	2,50	2,28	8,11	11,44	95	4,24	A	A+	4,03	4,80	1665	0,81
	2,0+2,0+2,5	2,46	2,46	3,08	---	---	2,48	8,00	10,57	0,52	1,92	2,54	2,37	8,79	11,62	95	4,18	A	A+	4,04	4,80	1660	0,8
	2,0+2,0+3,5	2,40	2,40	4,20	---	---	2,77	9,00	10,68	0,56	2,27	2,66	2,58	10,39	12,17	95	3,98	A	A+	4,06	5,60	1931	1,15
	2,0+2,0+4,2	2,29	2,29	4,81	---	---	2,97	9,40	10,68	0,60	2,47	2,66	2,75	11,31	12,17	95	3,81	A	A+	4,07	5,60	1925	1,14
	2,0+2,0+5,0	2,22	2,22	5,56	---	---	3,20	10,00	10,90	0,61	2,76	2,82	2,80	12,64	12,91	95	3,63	A	A+	4,16	6,46	2174	1,52
	2,0+2,0+6,0	2,00	2,00	6,00	---	---	3,49	10,00	11,14	0,62	2,72	2,80	2,84	12,45	12,81	95	3,68	A	A+	4,19	6,46	2158	1,5
	2,0+2,0+7,1	1,80	1,80	6,40	---	---	3,80	10,00	11,18	0,66	2,67	2,79	3,01	12,22	12,77	95	3,75	A	A+	4,22	6,46	2142	1,48
	2,0+2,5+2,5	2,43	3,04	3,04	---	---	2,62	8,50	10,59	0,54	2,15	2,63	2,45	9,84	12,04	95	3,97	A	A+	4,07	5,00	1716	0,89
	2,0+2,5+3,5	2,33	2,91	4,07	---	---	2,92	9,30	10,68	0,58	2,45	2,66	2,67	11,22	12,17	95	3,80	A	A+	4,09	5,60	1913	1,14
	2,0+2,5+4,2	2,30	2,87	4,83	---	---	3,12	10,00	10,77	0,63	2,77	2,87	2,88	12,68	13,14	95	3,62	A	A+	4,11	5,60	1908	1,14
	2,0+2,5+5,0	2,11	2,63	5,26	---	---	3,35	10,00	11,11	0,63	2,73	2,82	2,88	12,50	12,91	95	3,67	A	A+	4,19	6,46	2154	1,51
	2,0+2,5+6,0	1,90	2,38	5,71	---	---	3,63	10,00	11,14	0,64	2,68	2,80	2,93	12,27	12,81	95	3,74	A	A+	4,22	6,46	2139	1,49
	2,0+2,5+7,1	1,72	2,16	6,12	---	---	3,95	10,00	11,18	0,69	2,66	2,79	3,14	12,18	12,77	95	3,77	A	A+	4,25	6,46	2124	1,48
	2,0+3,5+3,5	2,22	3,89	3,89	---	---	3,20	10,00	10,77	0,65	2,76	2,87	2,97	12,64	13,14	95	3,63	A	A+	4,25	6,46	2126	1,52
	2,0+3,5+4,2	2,06	3,61	4,33	---	---	3,41	10,00	10,97	0,68	2,75	2,97	3,10	12,59	13,59	95	3,64	A	A+	4,26	6,46	2120	1,52
	2,0+3,5+5,0	1,90	3,33	4,76	---	---	3,63	10,00	11,34	0,68	2,73	3,04	3,10	12,50	13,91	95	3,67	A	A+	4,32	6,46	2090	1,51
	2,0+3,5+6,0	1,74	3,04	5,22	---	---	3,92	10,00	11,34	0,69	2,68	2,80	3,14	12,27	12,81	95	3,74	A	A+	4,35	6,46	2076	1,49
	2,0+3,5+7,1	1,59	2,78	5,63	---	---	4,23	10,00	11,35	0,76	2,72	2,79	3,48	12,45	12,77	95	3,69	A	A+	4,38	6,46	2062	1,47
	2,0+4,2+4,2	1,92	4,04	4,04	---	---	3,60	10,00	10,98	0,70	2,73	2,97	3,18	12,50	13,59	95	3,67	A	A+	4,28	6,46	2113	1,52
	2,0+4,2+5,0	1,79	3,75	4,46	---	---	3,84	10,00	11,35	0,72	2,71	3,04	3,31	12,41	13,91	95	3,70	A	A+	4,34	6,46	2084	1,51
	2,0+4,2+6,0	1,64	3,44	4,92	---	---	4,12	10,00	11,37	0,73	2,60	2,80	3,36	11,90	12,81	95	3,85	A	A+	4,37	6,46	2069	1,49
	2,0+4,2+7,1	1,50	3,16	5,34	---	---	4,44	10,00	11,40	0,78	2,55	2,78	3,57	11,68	12,72	95	3,92	A	A+	4,40	6,46	2055	1,47
	2,0+5,0+5,0	1,67	4,17	4,17	---	---	4,07	10,00	11,06	0,75	2,59	2,83	3,44	11,86	12,95	95	3,87	A	A+	4,35	6,46	2077	1,5
	2,0+5,0+6,0	1,54	3,85	4,62	---	---	4,36	10,00	11,29	0,74	2,55	2,75	3,40	11,68	12,59	95	3,92	A	A+	4,38	6,46	2063	1,48
	2,0+5,0+7,1	1,42	3,55	5,04	---	---	4,67	10,00	11,33	0,81	2,55	2,73	3,70	11,58	12,49	95	3,95	A	A+	4,41	6,46	2049	1,46
	2,0+6,0+6,0	1,43	4,29	4,29	---	---	4,64	10,00	11,53	0,77	2,44	2,67	3,53	11,17	12,22	95	4,11	A	A+	4,39	6,46	2057	1,48
	2,0+6,0+7,1	1,32	3,97	4,70	---	---	4,96	10,00	11,56	0,82	2,39	2,66	3,74	10,94	12,17	95	4,20	A	A+	4,42	6,46	2043	1,46
	2,5+2,5+2,5	3,33	3,33	3,33	---	---	2,77	10,00	10,72	0,56	2,67	2,66	2,58	12,22	12,17	95	3,76	A	A+	4,09	5,00	1709	0,88
	2,5+2,5+3,5	2,94	2,94	4,12	---	---	3,06	10,00	10,92	0,63	2,63	2,74	2,88	12,04	12,54	95	3,81	A	A+	4,11	5,60	1906	1,13
	2,5+2,5+4,2	2,72	2,72	4,57	---	---	3,26	10,00	11,04	0,65	2,61	2,87	2,97	11,95	13,14	95	3,84	A	A+	4,12	5,60	1900	1,13
	2,5+2,5+5,0	2,50	2,50	5,00	---	---	3,49	10,00	11,33	0,66	2,51	3,04	3,01	11,49	13,91	95	4,00	A	A+	4,20	6,46	2152	1,5
	2,5+2,5+6,0	2,27	2,27	5,45	---	---	3,77	10,00	11,35	0,67	2,46	2,80	3,05	11,26	12,81	95	4,07	A	A+	4,23	6,46	2136	1,48
	2,5+2,5+7,1	2,07	2,07	5,87	---	---	4,09	10,00	11,37	0,73	2,41	2,79	3,36	11,03	12,77	95	4,15	A	A+	4,26	6,46	2121	1,46
	2,5+3,5+3,5	2,63	3,68	3,68	---	---	3,35	10,00	11,19	0,68	2,57	3,08	3,10	11,77	14,10	95	3,90	A	A+	4,15	6,46	2176	1,51
	2,5+3,5+4,2	2,45	3,43	4,12	---	---	3,55	10,00	11,20	0,70	2,55	3,08	3,18	11,68	14,10	95	3,93	A	A+	4,16	6,46	2170	1,51
	2,5+3,5+5,0	2,27	3,18	4,55	---	---	3,77	10,00	11,34	0,71	2,45	3,04	3,23	11,22	13,91	95	4,09	A	A+	4,22	6,46	2139	1,49
	2,5+3,5+6,0	2,08	2,92	5,00	---	---	4,07	10,00	11,35	0,71	2,40	2,80	3,27	10,99	12,81	95	4,17	A	A+	4,25	6,46	2124	1,48
	2,5+3,5+7,1	1,91	2,67	5,42	---	---	4,39	10,00	11,40	0,78	2,36	2,79	3,57	10,81	12,77	95	4,25	A	A+	4,28	6,46	2110	1,46
	2,5+4,2+4,2	2,29	3,85	3,85	---	---	3,75	10,00	11,20	0,72	2,53	3,08	3,31	11,58	14,10	95	3,96	A	A+	4,18	6,46	2163	1,5
<b>5MXM90N2V1B</b>	2,5+4,2+5,0	2,14	3,59	4,27	---	---	3,98	10,00	11,35	0,75	2,43	3,04	3,44	11,13	13,91	95	4,12	A	A+	4,24	6,46	2133	1,49
	2,5+4,2+6,0	1,97	3,31	4,72	---	---	4,26	10,00	11,37	0,76	2,39	2,80	3,48	10,94	12,81	95	4,20	A	A+	4,27	6,46	2118	1,47
	2,5+4,2+7,1	1,81	3,04	5,14	---	---	4,58	10,00	11,40	0,81	2,34	2,78	3,70	10,71	12,72	95	4,28	A	A+	4,30	6,46	2103	1,45
	2,5+5,0+5,0	2,00	4,00	4,00	---	---	4,21	10,00	11,06	0,78	2,41	2,83	3,57	11,03	12,95	95	4,15	A	A+	4,25	6,46	2126	1,49
	2,5+5,0+6,0	1,85	3,70	4,44	---	---	4,50	10,00	11,29	0,79	2,37	2,75	3,61	10,85	12,59	95	4,23	A	A+	4,28	6,46	2111	1,47
	2,5+5,0+7,1	1,71	3,42	4,86	---	---	4,81	10,00	11,33	0,84	2,33	2,73	3,83	10,67	12,49	95	4,31	A	A+	4,31	6,46	2097	1,45
	2,5+6,0+6,0	1,72	4,14	4,14	---	---	4,78	10,00	11,53	0,80	2,35	2,67	3,66	10,76	12,22	95	4,26	A	A+	4,29	6,46	2105	1,46
	2,5+6,0+7,1	1,60	3,85	4,55	---	---	5,10	10,00	11,56	0,85	2,31	2,66	3,87	10,58	12,17	95	4,34	A	A+	4,32	6,46	2091	1,45
	3,5+3,5+3,5	3,33	3,33	3,33	---	---	3,63	10,00	11,19	0,72	2,66	3,08	3,31	12,18	14,10	95	3,77	A	A+	4,28	6,46	2111	1,48
	3,5+3,5+4,2	3,13	3,13	3,75	---	---	3,84	10,00	11,20	0,75	2,63	3,08	3,44	12,04	14,10	95	3,80	A	A+	4,29	6,46	2105	1,48
	3,5+3,5+5,0	2,92	2,92	4,17	---	---	4,07	10,00	11,35	0,78	2,53	3,04	3,57	11,58	13,91	95	3,96	A	A+	4,35	6,46	2076	1,47
	3,5+3,5+6,0	2,69	2,69	4,62	---	---	4,36	10,00	11,38	0,79	2,48	2,80	3,61	11,36	12,81	95	4,04	A	A+	4,38	6,46	2062	1,45
	3,5+3,5+7,1	2,48	2,48	5,04	---	---	4,67	10,00	11,39	0,84	2,43	2,78	3,83	11,13	12,72	95	4,12	A	A+	4,41	6,46	2048	1,43
	3,5+4,2+4,2	2,94	3,53	3,53	---	---	4,04	10,00	11,21	0,80	2,61	3,07	3,66	11,95	14,05	95	3,84	A	A+	4,31	6,46	2098	1,48
	3,5+4,2+5,0	2,76	3,31	3,94	---	---	4,26	10,00	11,22	0,80	2,51	2,87	3,66	11,49	13,14	95	4,00	A	A+	4,37	6,46	2070	1,46
	3,5+4,2+6,0	2,55	3,07	4,38	---	---	4,55	10,00	11,25	0,82	2,46	2,79	3,74	11,26	12,77	95	4,07	A	A+	4,40	6,46	2055	1,45
	3,5+4,2+7,1	2,36	2,84	4,80	---	---	4,88	10,00	11,27	0,89	2,41	2,78	4,09	11,03	12,72	95	4,15	A	A+	4,43	6,46	2042	1,43
	3,5+5,0+5,0	2,59	3,70	3,70	---	---	4,50	10,00	11,07	0,84	2												



5MXM90N

# Tabele kombinacija

Grejanje

Spoljna jedinica	Unutrašnja jedinica	Kapacitet grejanja (kW)					Ukupan kapacitet (kW)			Apsorbovana snaga (kW)			Ukupna struja (A)			Faktor snage (%)	COP	OZNAKA ENERGETSKE POTROŠNJE	Sezonski podaci				
		Prostorija A	Prostorija B	Prostorija B	Prostorija C	Prostorija D	Min.	Nom.	Maks.	Min.	Nom.	Maks.	Min.	Nom.	Maks.				oznaka	SCOP	Pdesign	AEC	Kapacitet pomoćnog grejanja na -10°C
	1,5+1,5+2,0+5,0	1,50	1,50	2,00	5,00	---	3,49	10,00	11,29	0,60	2,40	2,74	2,75	10,99	12,54	95	4,18	A	A+	4,25	6,46	2128	1,46
	1,5+1,5+2,0+6,0	1,36	1,36	1,82	5,45	---	3,77	10,00	11,53	0,58	2,35	2,67	2,67	10,76	12,22	95	4,26	A	A+	4,28	6,46	2112	1,46
	1,5+1,5+2,0+7,1	1,24	1,24	1,65	5,87	---	4,09	10,00	11,56	0,65	2,31	2,65	2,97	10,58	12,13	95	4,34	A	A+	4,31	6,46	2096	1,46
	1,5+1,5+2,5+2,5	1,88	1,88	3,13	3,13	---	2,92	10,00	10,59	0,54	2,54	2,54	2,45	11,63	11,62	95	3,95	A	A+	4,17	6,46	2168	1,48
	1,5+1,5+2,5+3,5	1,67	1,67	2,78	3,89	---	3,20	10,00	11,16	0,57	2,50	2,80	2,62	11,45	12,81	95	4,01	A	A+	4,18	6,46	2162	1,48
	1,5+1,5+2,5+4,2	1,55	1,55	2,58	4,33	---	3,41	10,00	11,17	0,59	2,48	2,79	2,71	11,36	12,77	95	4,05	A	A+	4,19	6,46	2154	1,47
	1,5+1,5+2,5+5,0	1,43	1,43	2,38	4,76	---	3,63	10,00	11,29	0,62	2,38	2,74	2,84	10,90	12,54	95	4,21	A	A+	4,26	6,46	2120	1,46
	1,5+1,5+2,5+6,0	1,30	1,30	2,17	5,22	---	3,92	10,00	11,53	0,63	2,34	2,67	2,88	10,71	12,22	95	4,29	A	A+	4,30	6,46	2104	1,46
	1,5+1,5+2,5+7,1	1,19	1,19	1,98	5,63	---	4,23	10,00	11,56	0,67	2,29	2,65	3,05	10,49	12,13	95	4,37	A	A+	4,33	6,46	2088	1,45
	1,5+1,5+3,5+3,5	1,50	1,50	3,50	3,50	---	3,49	10,00	11,17	0,62	2,48	2,79	2,84	11,36	12,77	95	4,05	A	A+	4,20	6,46	2154	1,47
	1,5+1,5+3,5+4,2	1,40	1,40	3,27	3,93	---	3,69	10,00	11,17	0,64	2,46	2,79	2,93	11,26	12,77	95	4,08	A	A+	4,21	6,46	2146	1,47
	1,5+1,5+3,5+5,0	1,30	1,30	3,04	4,35	---	3,92	10,00	11,30	0,67	2,36	2,74	3,05	10,81	12,54	95	4,24	A	A+	4,28	6,46	2112	1,46
	1,5+1,5+3,5+6,0	1,20	1,20	2,80	4,80	---	4,21	10,00	11,54	0,68	2,26	2,66	3,10	10,62	12,17	95	4,32	A	A+	4,31	6,46	2096	1,45
	1,5+1,5+3,5+7,1	1,10	1,10	2,57	5,22	---	4,53	10,00	11,58	0,74	2,28	2,65	3,40	10,44	12,13	95	4,40	A	A+	4,34	6,46	2080	1,45
	1,5+1,5+4,2+4,2	1,32	1,32	3,68	3,68	---	3,90	10,00	11,18	0,69	2,44	2,79	3,14	11,17	12,77	95	4,11	A	A+	4,23	6,46	2137	1,46
	1,5+1,5+4,2+5,0	1,23	1,23	3,44	4,10	---	4,12	10,00	11,32	0,71	2,34	2,74	3,27	10,71	12,54	95	4,27	A	A+	4,30	6,46	2103	1,45
	1,5+1,5+4,2+6,0	1,14	1,14	3,18	4,55	---	4,41	10,00	11,55	0,72	2,30	2,66	3,31	10,53	12,17	95	4,36	A	A+	4,33	6,46	2088	1,45
	1,5+1,5+4,2+7,1	1,05	1,05	2,94	4,97	---	4,72	10,00	11,59	0,76	2,26	2,65	3,48	10,35	12,13	95	4,44	A	A+	4,36	6,46	2072	1,45
	1,5+1,5+5,0+5,0	1,15	1,15	3,85	3,85	---	4,36	10,00	11,45	0,71	2,33	2,70	3,27	10,67	12,36	95	4,31	A	A+	4,31	6,46	2095	1,45
	1,5+1,5+5,0+6,0	1,07	1,07	3,57	4,29	---	4,64	10,00	11,68	0,72	2,28	2,67	3,31	10,44	12,22	95	4,39	A	A+	4,34	6,46	2080	1,45
	1,5+1,5+5,0+7,1	0,99	0,99	3,31	4,70	---	4,96	10,00	11,72	0,79	2,24	2,65	3,61	10,26	12,13	95	4,47	A	A+	4,38	6,46	2065	1,44
	1,5+1,5+6,0+6,0	1,00	1,00	4,00	4,00	---	4,93	10,00	11,92	0,75	2,27	2,59	3,44	10,39	11,85	95	4,42	A	A+	4,36	6,46	2072	1,44
	1,5+2,0+2,0+2,0	1,90	2,53	2,53	2,53	---	2,77	9,50	10,68	0,49	2,31	2,54	2,24	10,58	11,62	95	4,11	A	A+	4,15	6,46	2176	1,48
	1,5+2,0+2,0+2,5	1,88	2,50	2,50	3,13	---	2,92	10,00	10,77	0,54	2,42	2,54	2,45	11,08	11,62	95	4,15	A	A+	4,17	6,46	2167	1,48
	1,5+2,0+2,0+3,5	1,67	2,22	2,22	3,89	---	3,20	10,00	11,16	0,57	2,40	2,80	2,62	10,99	12,81	95	4,18	A	A+	4,18	6,46	2161	1,47
	1,5+2,0+2,0+4,2	1,55	2,06	2,06	4,33	---	3,41	10,00	11,17	0,59	2,38	2,79	2,71	10,90	12,77	95	4,21	A	A+	4,20	6,46	2153	1,47
	1,5+2,0+2,0+5,0	1,43	1,90	1,90	4,76	---	3,63	10,00	11,29	0,62	2,35	2,74	2,84	10,76	12,54	95	4,26	A	A+	4,26	6,46	2119	1,46
	1,5+2,0+2,0+6,0	1,30	1,74	1,74	5,22	---	3,92	10,00	11,53	0,63	2,31	2,67	2,88	10,58	12,22	95	4,34	A	A+	4,30	6,46	2103	1,45
	1,5+2,0+2,0+7,1	1,19	1,59	1,59	5,63	---	4,23	10,00	11,56	0,67	2,29	2,65	3,05	10,49	12,13	95	4,38	A	A+	4,33	6,46	2087	1,45
	1,5+2,0+2,5+2,5	1,76	2,35	2,94	2,94	---	3,06	10,00	10,77	0,55	2,51	2,54	2,54	11,49	11,62	95	3,99	A	A+	4,19	6,46	2158	1,48
	1,5+2,0+2,5+3,5	1,58	2,11	2,63	3,68	---	3,35	10,00	11,16	0,59	2,47	2,80	2,71	11,31	12,81	95	4,05	A	A+	4,20	6,46	2153	1,47
	1,5+2,0+2,5+4,2	1,47	1,96	2,45	4,12	---	3,55	10,00	11,17	0,62	2,45	2,79	2,84	11,22	12,77	95	4,09	A	A+	4,21	6,46	2145	1,46
	1,5+2,0+2,5+5,0	1,36	1,82	2,27	4,55	---	3,77	10,00	11,29	0,64	2,36	2,74	2,93	10,81	12,54	95	4,25	A	A+	4,28	6,46	2111	1,45
	1,5+2,0+2,5+6,0	1,25	1,67	2,08	5,00	---	4,07	10,00	11,53	0,65	2,31	2,67	2,97	10,58	12,22	95	4,33	A	A+	4,31	6,46	2095	1,45
	1,5+2,0+2,5+7,1	1,15	1,53	1,91	5,42	---	4,39	10,00	11,56	0,70	2,27	2,65	3,18	10,39	12,13	95	4,41	A	A+	4,35	6,46	2079	1,45
	1,5+2,0+3,5+3,5	1,43	1,90	3,33	3,33	---	3,63	10,00	11,17	0,64	2,45	2,79	2,93	11,22	12,77	95	4,09	A	A+	4,21	6,46	2144	1,46
	1,5+2,0+3,5+4,2	1,34	1,79	3,13	3,75	---	3,84	10,00	11,17	0,69	2,43	2,79	3,14	11,13	12,77	95	4,12	A	A+	4,23	6,46	2136	1,46
	1,5+2,0+3,5+5,0	1,25	1,67	2,92	4,17	---	4,07	10,00	11,30	0,69	2,34	2,74	3,14	10,71	12,54	95	4,28	A	A+	4,30	6,46	2102	1,45
	1,5+2,0+3,5+6,0	1,15	1,54	2,69	4,62	---	4,36	10,00	11,54	0,70	2,30	2,66	3,18	10,53	12,17	95	4,36	A	A+	4,33	6,46	2087	1,45
	1,5+2,0+3,5+7,1	1,06	1,42	2,48	5,04	---	4,67	10,00	11,58	0,76	2,25	2,65	3,48	10,30	12,13	95	4,45	A	A+	4,36	6,46	2071	1,44
	1,5+2,0+4,2+4,2	1,26	1,68	3,53	3,53	---	4,04	10,00	11,18	0,71	2,41	2,79	3,23	11,03	12,77	95	4,15	A	A+	4,25	6,46	2128	1,46
	1,5+2,0+4,2+5,0	1,18	1,57	3,31	3,94	---	4,26	10,00	11,32	0,73	2,32	2,74	3,36	10,62	12,54	95	4,31	A	A+	4,31	6,46	2094	1,45
	1,5+2,0+4,2+6,0	1,09	1,46	3,07	4,38	---	4,55	10,00	11,55	0,74	2,28	2,66	3,40	10,44	12,17	95	4,40	A	A+	4,35	6,46	2079	1,44
	1,5+2,0+4,2+7,1	1,01	1,35	2,84	4,80	---	4,88	10,00	11,59	0,79	2,24	2,65	3,61	10,26	12,13	95	4,48	A	A+	4,38	6,46	2064	1,44
	1,5+2,0+5,0+5,0	1,11	1,48	3,70	3,70	---	4,50	10,00	11,45	0,74	2,31	2,70	3,40	10,58	12,36	95	4,35	A	A+	4,33	6,46	2086	1,44
	1,5+2,0+5,0+6,0	1,03	1,38	3,45	4,14	---	4,78	10,00	11,68	0,77	2,26	2,67	3,53	10,35	12,22	95	4,43	A	A+	4,36	6,46	2071	1,44
	1,5+2,0+5,0+7,1	0,96	1,28	3,21	4,55	---	5,10	10,00	11,72	0,82	2,22	2,65	3,74	10,17	12,13	95	4,51	A	A+	4,40	6,46	2056	1,43
	1,5+2,0+6,0+6,0	0,97	1,29	3,87	3,87	---	5,07	10,00	11,92	0,78	2,25	2,59	3,57	10,30	11,85	95	4,46	A	A+	4,38	6,46	2063	1,43
	1,5+2,5+2,5+2,5	1,67	2,78	2,78	2,78	---	3,20	10,00	11,15	0,57	2,49	2,80	2,62	11,40	12,81	95	4,02	A	A+	4,19	6,46	2158	1,46
	1,5+2,5+2,5+3,5	1,50	2,50	2,50	3,50	---	3,49	10,00	11,16	0,62	2,45	2,80	2,84	11,22	12,81	95	4,09	A	A+	4,22	6,46	2143	1,45
	1,5+2,5+2,5+4,2	1,40	2,34	2,34	3,93	---	3,69	10,00	11,17	0,64	2,43	2,79	2,93	11,13	12,77	95	4,12	A	A+	4,23	6,46	2135	1,45
	1,5+2,5+2,5+5,0	1,30	2,17	2,17	4,35	---	3,92	10,00	11,29	0,67	2,34	2,74	3,05	10,71	12,54	95	4,28	A	A+	4,30	6,46	2101	1,44
	1,5+2,5+2,5+6,0	1,20	2,00	2,00	4,80	---	4,21	10,00	11,53	0,68	2,30	2,67	3,10	10,53	12,22	95	4,36	A	A+	4,33	6,46	2085	1,43
	1,5+2,5+2,5+7,1	1,10	1,84	1,84	5,22	---	4,53	10,00	11,56	0,74	2,25	2,65	3,40	10,30	12,13	95	4,45	A	A+	4,36	6,46	2070	1,43
	1,5+2,5+3,5+3,5	1,36	2,27	3,18	3,18	---	3,77	10,00															

5MXM90N

# Tabele kombinacija

Grejanje

Spoljna jedinica	Unutrašnja jedinica	Kapacitet grejanja (kW)					Ukupan kapacitet (kW)			Apsorbovana snaga (kW)			Ukupna struja (A)			Faktor snage (%)	COP	OZNAKA ENERGETSKE POTROŠNJE	Sezonski podaci				
		Prostorija A	Prostorija B	Prostorija B	Prostorija C	Prostorija D	Min.	Nom.	Maks.	Min.	Nom.	Maks.	Min.	Nom.	Maks.				oznaka	SCOP	Pdesign	AEC	Kapacitet pomoćnog grejanja na -10°C
	2,0+2,0+2,0+4,2	1,96	1,96	1,96	4,12	---	3,55	10,00	11,17	0,62	2,45	2,79	2,84	11,22	12,77	95	4,09	A	A+	4,21	6,46	2144	1,46
	2,0+2,0+2,0+5,0	1,82	1,82	1,82	4,55	---	3,77	10,00	11,29	0,64	2,36	2,75	2,93	10,81	12,59	95	4,25	A	A+	4,28	6,46	2110	1,45
	2,0+2,0+2,0+6,0	1,67	1,67	1,67	5,00	---	4,07	10,00	11,53	0,65	2,31	2,67	2,97	10,58	12,22	95	4,33	A	A+	4,32	6,46	2094	1,45
	2,0+2,0+2,0+7,1	1,53	1,53	1,53	5,42	---	4,39	10,00	11,56	0,70	2,27	2,65	3,18	10,39	12,13	95	4,41	A	A+	4,35	6,46	2078	1,44
	2,0+2,0+2,5+2,5	2,22	2,22	2,78	2,78	---	3,20	10,00	11,15	0,57	2,49	2,80	2,62	11,40	12,81	95	4,02	A	A+	4,19	6,46	2159	1,47
	2,0+2,0+2,5+3,5	2,00	2,00	2,50	3,50	---	3,49	10,00	11,16	0,62	2,45	2,80	2,84	11,22	12,81	95	4,09	A	A+	4,22	6,46	2143	1,46
	2,0+2,0+2,5+4,2	1,87	1,87	2,34	3,93	---	3,69	10,00	11,17	0,64	2,43	2,79	2,93	11,13	12,77	95	4,12	A	A+	4,23	6,46	2135	1,46
	2,0+2,0+2,5+5,0	1,74	1,74	2,17	4,35	---	3,92	10,00	11,29	0,67	2,34	2,75	3,05	10,71	12,59	95	4,28	A	A+	4,30	6,46	2102	1,45
	2,0+2,0+2,5+6,0	1,60	1,60	2,00	4,80	---	4,21	10,00	11,53	0,68	2,30	2,67	3,10	10,53	12,22	95	4,36	A	A+	4,33	6,46	2086	1,44
	2,0+2,0+2,5+7,1	1,47	1,47	1,84	5,22	---	4,53	10,00	11,56	0,74	2,25	2,65	3,40	10,30	12,13	95	4,45	A	A+	4,36	6,46	2070	1,44
	2,0+2,0+3,5+3,5	1,82	1,82	3,18	3,18	---	3,77	10,00	11,17	0,67	2,43	2,79	3,05	11,13	12,77	95	4,12	A	A+	4,23	6,46	2135	1,46
	2,0+2,0+3,5+4,2	1,71	1,71	2,99	3,59	---	3,98	10,00	11,17	0,71	2,41	2,79	3,27	11,03	12,77	95	4,15	A	A+	4,25	6,46	2127	1,45
	2,0+2,0+3,5+5,0	1,60	1,60	2,80	4,00	---	4,21	10,00	11,30	0,71	2,32	2,74	3,27	10,62	12,54	95	4,31	A	A+	4,32	6,46	2093	1,44
	2,0+2,0+3,5+6,0	1,48	1,48	2,59	4,44	---	4,50	10,00	11,54	0,72	2,28	2,66	3,31	10,44	12,17	95	4,40	A	A+	4,35	6,46	2078	1,44
	2,0+2,0+3,5+7,1	1,37	1,37	2,40	4,86	---	4,81	10,00	11,58	0,79	2,24	2,65	3,61	10,26	12,13	95	4,48	A	A+	4,38	6,46	2063	1,43
	2,0+2,0+4,2+4,2	1,61	1,61	3,39	3,39	---	4,18	10,00	11,18	0,73	2,40	2,79	3,36	10,99	12,77	95	4,18	A	A+	4,26	6,46	2119	1,45
	2,0+2,0+4,2+5,0	1,52	1,52	3,18	3,79	---	4,41	10,00	11,32	0,76	2,31	2,74	3,48	10,58	12,54	95	4,35	A	A+	4,33	6,46	2085	1,44
	2,0+2,0+4,2+6,0	1,41	1,41	2,96	4,23	---	4,70	10,00	11,55	0,77	2,26	2,66	3,53	10,35	12,17	95	4,43	A	A+	4,37	6,46	2070	1,43
	2,0+2,0+4,2+7,1	1,31	1,31	2,75	4,64	---	5,02	10,00	11,59	0,85	2,22	2,65	3,87	10,17	12,13	95	4,51	A	A+	4,40	6,46	2055	1,43
	2,0+2,0+5,0+5,0	1,43	1,43	3,57	3,57	---	4,64	10,00	11,45	0,79	2,29	2,70	3,61	10,49	12,36	95	4,38	A	A+	4,35	6,46	2077	1,43
	2,0+2,0+5,0+6,0	1,33	1,33	3,33	4,00	---	4,93	10,00	11,68	0,80	2,25	2,67	3,66	10,30	12,22	95	4,46	A	A+	4,38	6,46	2062	1,43
	2,0+2,5+2,5+2,5	2,11	2,63	2,63	2,63	---	3,35	10,00	11,15	0,60	2,47	2,80	2,75	11,31	12,81	95	4,05	A	A+	4,20	6,46	2149	1,45
	2,0+2,5+2,5+3,5	1,90	2,38	2,38	3,33	---	3,63	10,00	11,16	0,64	2,43	2,80	2,93	11,13	12,81	95	4,12	A	A+	4,23	6,46	2134	1,45
	2,0+2,5+2,5+4,2	1,79	2,23	2,23	3,75	---	3,84	10,00	11,17	0,69	2,41	2,79	3,14	11,03	12,77	95	4,15	A	A+	4,25	6,46	2126	1,44
	2,0+2,5+2,5+5,0	1,67	2,08	2,08	4,17	---	4,07	10,00	11,29	0,69	2,32	2,75	3,14	10,62	12,59	95	4,31	A	A+	4,32	6,46	2093	1,43
	2,0+2,5+2,5+6,0	1,54	1,92	1,92	4,62	---	4,36	10,00	11,53	0,70	2,28	2,67	3,18	10,44	12,22	95	4,40	A	A+	4,35	6,46	2077	1,43
	2,0+2,5+2,5+7,1	1,42	1,77	1,77	5,04	---	4,67	10,00	11,56	0,77	2,24	2,65	3,53	10,26	12,13	95	4,48	A	A+	4,38	6,46	2062	1,42
	2,0+2,5+3,5+3,5	1,74	2,17	3,04	3,04	---	3,92	10,00	11,17	0,69	2,41	2,79	3,14	11,03	12,77	95	4,15	A	A+	4,25	6,46	2126	1,44
	2,0+2,5+3,5+4,2	1,64	2,05	2,87	3,44	---	4,12	10,00	11,17	0,73	2,40	2,79	3,36	10,99	12,77	95	4,18	A	A+	4,27	6,46	2118	1,44
	2,0+2,5+3,5+5,0	1,54	1,92	2,69	3,85	---	4,36	10,00	11,30	0,73	2,31	2,74	3,36	10,58	12,54	95	4,35	A	A+	4,33	6,46	2085	1,43
	2,0+2,5+3,5+6,0	1,43	1,79	2,50	4,29	---	4,64	10,00	11,54	0,77	2,26	2,66	3,53	10,35	12,17	95	4,43	A	A+	4,37	6,46	2070	1,42
	2,0+2,5+3,5+7,1	1,32	1,66	2,32	4,70	---	4,96	10,00	11,58	0,82	2,22	2,65	3,74	10,17	12,13	95	4,51	A	A+	4,40	6,46	2055	1,42
	2,0+2,5+4,2+4,2	1,55	1,94	3,26	3,26	---	4,32	10,00	11,18	0,76	2,38	2,79	3,48	10,90	12,77	95	4,22	A	A+	4,28	6,46	2110	1,43
	2,0+2,5+4,2+5,0	1,46	1,82	3,07	3,65	---	4,55	10,00	11,32	0,79	2,29	2,74	3,61	10,49	12,54	95	4,38	A	A+	4,35	6,46	2077	1,42
	2,0+2,5+4,2+6,0	1,36	1,70	2,86	4,08	---	4,85	10,00	11,55	0,80	2,25	2,66	3,66	10,30	12,17	95	4,46	A	A+	4,38	6,46	2062	1,42
	2,0+2,5+5,0+5,0	1,38	1,72	3,45	3,45	---	4,78	10,00	11,45	0,82	2,27	2,70	3,74	10,39	12,36	95	4,41	A	A+	4,37	6,46	2069	1,42
	2,0+2,5+5,0+6,0	1,29	1,61	3,23	3,87	---	5,07	10,00	11,68	0,83	2,23	2,67	3,79	10,21	12,22	95	4,49	A	A+	4,40	6,46	2054	1,42
	2,0+3,5+3,5+3,5	1,60	2,80	2,80	2,80	---	4,21	10,00	11,17	0,73	2,41	2,79	3,36	11,03	12,77	95	4,15	A	A+	4,26	6,46	2123	1,41
	2,0+3,5+3,5+4,2	1,52	2,65	2,65	3,18	---	4,41	10,00	11,18	0,79	2,40	2,79	3,61	10,99	12,77	95	4,18	A	A+	4,27	6,46	2115	1,4
	2,0+3,5+3,5+5,0	1,43	2,50	2,50	3,57	---	4,64	10,00	11,32	0,82	2,31	2,74	3,74	10,58	12,54	95	4,35	A	A+	4,34	6,46	2082	1,39
	2,0+3,5+3,5+6,0	1,33	2,33	2,33	4,00	---	4,93	10,00	11,55	0,82	2,26	2,66	3,74	10,35	12,17	95	4,43	A	A+	4,37	6,46	2067	1,39
	2,0+3,5+4,2+4,2	1,44	2,52	3,02	3,02	---	4,61	10,00	11,19	0,84	2,38	2,78	3,83	10,90	12,72	95	4,22	A	A+	4,29	6,46	2107	1,4
	2,0+3,5+4,2+5,0	1,36	2,38	2,86	3,40	---	4,85	10,00	11,33	0,84	2,29	2,74	3,83	10,49	12,54	95	4,38	A	A+	4,36	6,46	2075	1,39
	2,0+3,5+5,0+5,0	1,29	2,26	3,23	3,23	---	5,07	10,00	11,45	0,86	2,29	2,70	3,96	10,49	12,36	95	4,38	A	A+	4,36	6,46	2075	1,39
	2,0+4,2+4,2+4,2	1,37	2,88	2,88	2,88	---	4,81	10,00	11,20	0,86	2,36	2,78	3,96	10,81	12,72	95	4,25	A	A+	4,30	6,46	2099	1,4
	2,0+4,2+4,2+5,0	1,30	2,73	2,73	3,25	---	5,04	10,00	11,34	0,89	2,27	2,73	4,09	10,39	12,49	95	4,41	A	A+	4,37	6,46	2067	1,39
	2,5+2,5+2,5+2,5	2,50	2,50	2,50	2,50	---	3,49	10,00	11,15	0,62	2,45	2,80	2,84	11,22	12,81	95	4,09	A	A+	4,22	6,46	2141	1,45
	2,5+2,5+2,5+3,5	2,27	2,27	2,27	3,18	---	3,77	10,00	11,16	0,67	2,41	2,80	3,05	11,03	12,81	95	4,15	A	A+	4,25	6,46	2125	1,44
	2,5+2,5+2,5+4,2	2,14	2,14	2,14	3,59	---	3,98	10,00	11,17	0,71	2,40	2,79	3,27	10,99	12,77	95	4,18	A	A+	4,27	6,46	2118	1,43
	2,5+2,5+2,5+5,0	2,00	2,00	2,00	4,00	---	4,21	10,00	11,29	0,71	2,31	2,75	3,27	10,58	12,59	95	4,35	A	A+	4,33	6,46	2085	1,42
	2,5+2,5+2,5+6,0	1,85	1,85	1,85	4,44	---	4,50	10,00	11,53	0,72	2,26	2,67	3,31	10,35	12,22	95	4,43	A	A+	4,37	6,46	2069	1,42
	2,5+2,5+2,5+7,1	1,71	1,71	1,71	4,86	---	4,81	10,00	11,56	0,79	2,22	2,65	3,61	10,17	12,13	95	4,51	A	A+	4,40	6,46	2054	1,42
	2,5+2,5+3,5+3,5	2,08	2,08	2,92	2,92	---	4,07	10,00	11,17	0,71	2,40	2,79	3,27	10,99	12,77	95	4,18	A	A+	4,27	6,46	2117	1,43
	2,5+2,5+3,5+4,2	1,97	1,97	2,76	3,31	---	4,26	10,00	11,17	0,76	2,38	2,79	3,48	10,90	12,77	95	4,22	A	A+	4,28	6,46	2109	1,43
	2,5+2,5+3,5+5,0	1,85	1,85	2,59	3,70	---	4,50	10,00	11														

5MXM90N

# Tabele kombinacija

Grejanje

Spoljna jedinica	Unutrašnja jedinica	Kapacitet grejanja (kW)					Ukupan kapacitet (kW)			Apsorbovana snaga (kW)			Ukupna struja (A)			Faktor snage (%)	COP	OZNAKA ENERGETSKE POTROŠNJE	Sezonski podaci				
		Prostorija A	Prostorija B	Prostorija B	Prostorija C	Prostorija D	Min.	Nom.	Maks.	Min.	Nom.	Maks.	Min.	Nom.	Maks.				oznaka	SCOP	Pdesign	AEC	Kapacitet pomoćnog grejanja na -10°C
	1,5+1,5+1,5+1,5+6,0	1,25	1,25	1,25	1,25	5,00	4,07	10,00	11,93	0,56	1,99	2,59	2,58	9,11	11,85	95	5,04	A	A+	4,42	6,46	2043	1,21
	1,5+1,5+1,5+1,5+7,1	1,15	1,15	1,15	1,15	5,42	4,39	10,00	11,96	0,62	1,96	2,57	2,84	8,98	11,76	95	5,12	A	A+	4,43	6,46	2039	1,21
	1,5+1,5+1,5+2,0+2,0	1,76	1,76	1,76	2,35	2,35	3,06	10,00	10,90	0,48	2,11	2,47	2,19	9,66	11,30	95	4,75	A	A+	4,28	6,46	2110	1,24
	1,5+1,5+1,5+2,0+2,5	1,67	1,67	1,67	2,22	2,78	3,20	10,00	11,54	0,50	2,10	2,66	2,28	9,62	12,17	95	4,78	A	A+	4,30	6,46	2102	1,24
	1,5+1,5+1,5+2,0+3,5	1,50	1,50	1,50	2,00	3,50	3,49	10,00	11,55	0,54	2,07	2,66	2,45	9,48	12,17	95	4,84	A	A+	4,33	6,46	2087	1,23
	1,5+1,5+1,5+2,0+4,2	1,40	1,40	1,40	1,87	3,93	3,69	10,00	11,55	0,58	2,06	2,66	2,67	9,43	12,17	95	4,88	A	A+	4,35	6,46	2079	1,22
	1,5+1,5+1,5+2,0+4,2	1,30	1,30	1,30	1,74	4,35	3,92	10,00	11,69	0,58	1,99	2,67	2,67	9,11	12,22	95	5,04	A	A+	4,42	6,46	2046	1,21
	1,5+1,5+1,5+2,0+6,0	1,20	1,20	1,20	1,60	4,80	4,21	10,00	11,93	0,61	1,96	2,59	2,80	8,98	11,85	95	5,12	A	A+	4,45	6,46	2031	1,21
	1,5+1,5+1,5+2,0+7,1	1,10	1,10	1,10	1,47	5,22	4,53	10,00	11,96	0,65	1,93	2,57	2,97	8,84	11,76	95	5,20	A	A+	4,48	6,46	2018	1,21
	1,5+1,5+1,5+2,5+2,5	1,58	1,58	1,58	2,63	2,63	3,35	10,00	11,54	0,52	2,08	2,66	2,37	9,52	12,17	95	4,81	A	A+	4,32	6,46	2094	1,23
	1,5+1,5+1,5+2,5+3,5	1,43	1,43	1,43	2,38	3,33	3,63	10,00	11,55	0,56	2,06	2,66	2,58	9,43	12,17	95	4,88	A	A+	4,35	6,46	2078	1,22
	1,5+1,5+1,5+2,5+4,2	1,34	1,34	1,34	2,23	3,75	3,84	10,00	11,55	0,60	2,04	2,66	2,75	9,34	12,17	95	4,91	A	A+	4,36	6,46	2071	1,22
	1,5+1,5+1,5+2,5+5,0	1,25	1,25	1,25	2,08	4,17	4,07	10,00	11,69	0,62	1,98	2,67	2,84	9,07	12,22	95	5,07	A	A+	4,43	6,46	2038	1,21
	1,5+1,5+1,5+2,5+6,0	1,15	1,15	1,15	1,92	4,62	4,36	10,00	11,93	0,63	1,95	2,59	2,88	8,93	11,85	95	5,15	A	A+	4,44	6,46	2034	1,21
	1,5+1,5+1,5+2,5+7,1	1,06	1,06	1,06	1,77	5,04	4,67	10,00	11,96	0,67	1,92	2,57	3,05	8,79	11,76	95	5,23	A	A+	4,47	6,46	2022	1,21
	1,5+1,5+1,5+3,5+3,5	1,30	1,30	1,30	3,04	3,04	3,92	10,00	11,55	0,62	2,04	2,66	2,84	9,34	12,17	95	4,91	A	A+	4,37	6,46	2070	1,22
	1,5+1,5+1,5+3,5+4,2	1,23	1,23	1,23	2,87	3,44	4,12	10,00	11,56	0,65	2,03	2,66	2,97	9,30	12,17	95	4,94	A	A+	4,38	6,46	2062	1,22
	1,5+1,5+1,5+3,5+5,0	1,15	1,15	1,15	2,69	3,85	4,36	10,00	11,70	0,67	1,97	2,66	3,05	9,02	12,17	95	5,10	A	A+	4,45	6,46	2030	1,21
	1,5+1,5+1,5+3,5+6,0	1,07	1,07	1,07	2,50	4,29	4,64	10,00	11,94	0,68	1,94	2,58	3,10	8,88	11,81	95	5,18	A	A+	4,46	6,46	2027	1,21
	1,5+1,5+1,5+3,5+7,1	0,99	0,99	0,99	2,32	4,70	4,96	10,00	11,97	0,74	1,91	2,57	3,40	8,75	11,76	95	5,26	A	A+	4,48	6,46	2015	1,2
	1,5+1,5+1,5+4,2+4,2	1,16	1,16	1,16	3,26	3,26	4,32	10,00	11,58	0,69	2,02	2,65	3,14	9,25	12,13	95	4,97	A	A+	4,40	6,46	2054	1,21
	1,5+1,5+1,5+4,2+5,0	1,09	1,09	1,09	3,07	3,65	4,55	10,00	11,71	0,71	1,97	2,66	3,27	9,02	12,17	95	5,08	A	A+	4,44	6,46	2037	1,21
	1,5+1,5+1,5+4,2+6,0	1,02	1,02	1,02	2,86	4,08	4,85	10,00	11,95	0,72	1,91	2,58	3,31	8,75	11,81	95	5,26	A	A+	4,49	6,46	2013	1,2
	1,5+1,5+1,5+5,0+5,0	1,03	1,03	1,03	3,45	3,45	4,78	10,00	11,84	0,71	1,90	2,61	3,27	8,70	11,95	95	5,28	A	A+	4,52	6,46	2000	1,2
	1,5+1,5+1,5+5,0+6,0	0,97	0,97	0,97	3,23	3,87	5,07	10,00	12,07	0,74	1,87	2,53	3,40	8,56	11,58	95	5,36	A	A+	4,55	6,46	1987	1,19
	1,5+1,5+2,0+2,0+2,0	1,67	1,67	2,22	2,22	2,22	3,20	10,00	11,54	0,50	2,10	2,66	2,28	9,62	12,17	95	4,78	A	A+	4,30	6,46	2103	1,24
	1,5+1,5+2,0+2,0+2,5	1,58	1,58	2,11	2,11	2,63	3,35	10,00	11,54	0,52	2,09	2,66	2,37	9,57	12,17	95	4,79	A	A+	4,31	6,46	2095	1,24
	1,5+1,5+2,0+2,0+3,5	1,43	1,43	1,90	1,90	3,33	3,63	10,00	11,55	0,56	2,09	2,66	2,58	9,57	12,17	95	4,81	A	A+	4,34	6,46	2080	1,23
	1,5+1,5+2,0+2,0+4,2	1,34	1,34	1,79	1,79	3,75	3,84	10,00	11,55	0,60	2,08	2,66	2,75	9,52	12,17	95	4,82	A	A+	4,36	6,46	2073	1,23
	1,5+1,5+2,0+2,0+5,0	1,25	1,25	1,67	1,67	4,17	4,07	10,00	11,69	0,62	2,07	2,67	2,84	9,48	12,22	95	4,84	A	A+	4,43	6,46	2040	1,22
	1,5+1,5+2,0+2,0+6,0	1,15	1,15	1,54	1,54	4,62	4,36	10,00	11,93	0,63	2,07	2,59	2,88	9,48	11,85	95	4,85	A	A+	4,44	6,46	2037	1,21
	1,5+1,5+2,0+2,0+7,1	1,06	1,06	1,42	1,42	5,04	4,67	10,00	11,96	0,67	2,06	2,57	3,05	9,43	11,76	95	4,86	A	A+	4,46	6,46	2025	1,21
	1,5+1,5+2,0+2,5+2,5	1,50	1,50	2,00	2,50	2,50	3,49	10,00	11,54	0,55	2,09	2,66	2,50	9,57	12,17	95	4,80	A	A+	4,33	6,46	2087	1,24
	1,5+1,5+2,0+2,5+3,5	1,36	1,36	1,82	2,27	3,18	3,77	10,00	11,55	0,58	2,08	2,66	2,67	9,52	12,17	95	4,82	A	A+	4,36	6,46	2072	1,23
	1,5+1,5+2,0+2,5+4,2	1,28	1,28	1,71	2,14	3,59	3,98	10,00	11,55	0,62	2,08	2,66	2,84	9,52	12,17	95	4,83	A	A+	4,38	6,46	2064	1,22
	1,5+1,5+2,0+2,5+5,0	1,20	1,20	1,60	2,00	4,00	4,21	10,00	11,69	0,65	2,07	2,67	2,97	9,48	12,22	95	4,85	A	A+	4,45	6,46	2032	1,21
	1,5+1,5+2,0+2,5+6,0	1,11	1,11	1,48	1,85	4,44	4,50	10,00	11,93	0,65	2,03	2,59	2,97	9,30	11,85	95	4,95	A	A+	4,47	6,46	2022	1,21
	1,5+1,5+2,0+2,5+7,1	1,03	1,03	1,37	1,71	4,86	4,81	10,00	11,96	0,71	2,02	2,57	3,27	9,25	11,76	95	4,95	A	A+	4,50	6,46	2010	1,21
	1,5+1,5+2,0+3,5+3,5	1,25	1,25	1,67	2,92	2,92	4,07	10,00	11,55	0,65	2,08	2,66	2,97	9,52	12,17	95	4,83	A	A+	4,38	6,46	2064	1,22
	1,5+1,5+2,0+3,5+4,2	1,18	1,18	1,57	2,76	3,31	4,26	10,00	11,56	0,67	2,07	2,66	3,05	9,48	12,17	95	4,84	A	A+	4,39	6,46	2056	1,22
	1,5+1,5+2,0+3,5+5,0	1,11	1,11	1,48	2,59	3,70	4,50	10,00	11,70	0,70	2,06	2,66	3,18	9,43	12,17	95	4,86	A	A+	4,46	6,46	2024	1,21
	1,5+1,5+2,0+3,5+6,0	1,03	1,03	1,38	2,41	4,14	4,78	10,00	11,94	0,70	2,02	2,58	3,18	9,25	11,81	95	4,95	A	A+	4,49	6,46	2015	1,21
	1,5+1,5+2,0+3,5+7,1	0,96	0,96	1,28	2,24	4,55	5,10	10,00	11,97	0,76	1,99	2,57	3,48	9,11	11,76	95	5,05	A	A+	4,53	6,46	1995	1,2
	1,5+1,5+2,0+4,2+4,2	1,12	1,12	1,49	3,13	3,13	4,47	10,00	11,58	0,71	2,07	2,65	3,27	9,48	12,13	95	4,84	A	A+	4,41	6,46	2048	1,22
	1,5+1,5+2,0+4,2+5,0	1,06	1,06	1,41	2,96	3,52	4,70	10,00	11,71	0,74	2,06	2,66	3,40	9,43	12,17	95	4,87	A	A+	4,45	6,46	2028	1,21
	1,5+1,5+2,0+4,2+6,0	0,99	0,99	1,32	2,76	3,95	4,99	10,00	11,95	0,74	2,05	2,58	3,40	9,39	11,81	95	4,88	A	A+	4,48	6,46	2016	1,21
	1,5+1,5+2,0+5,0+5,0	1,00	1,00	1,33	3,33	3,33	4,93	10,00	11,84	0,77	2,00	2,61	3,53	9,16	11,95	95	5,02	A	A++	4,60	6,46	1966	1,18
	1,5+1,5+2,5+2,5+2,5	1,43	1,43	2,38	2,38	2,38	3,63	10,00	11,54	0,56	2,08	2,66	2,58	9,52	12,17	95	4,82	A	A+	4,36	6,46	2071	1,23
	1,5+1,5+2,5+2,5+3,5	1,30	1,30	2,17	2,17	3,04	3,92	10,00	11,55	0,63	2,07	2,66	2,88	9,48	12,17	95	4,84	A	A+	4,39	6,46	2057	1,22
	1,5+1,5+2,5+2,5+4,2	1,23	1,23	2,05	2,05	3,44	4,12	10,00	11,55	0,65	2,07	2,66	2,97	9,48	12,17	95	4,84	A	A+	4,41	6,46	2049	1,22
	1,5+1,5+2,5+2,5+5,0	1,15	1,15	1,92	1,92	3,85	4,36	10,00	11,69	0,67	2,06	2,67	3,05	9,43	12,22	95	4,87	A	A+	4,45	6,46	2030	1,21
	1,5+1,5+2,5+2,5+6,0	1,07	1,07	1,79	1,79	4,29	4,64	10,00	11,93	0,68	2,05	2,59	3,10	9,39	11,85	95	4,88	A	A+	4,48	6,46	2018	1,21
	1,5+1,5+2,5+2,5+7,1	0,99	0,99	1,66	1,66	4,70	4,96	10,00</															

5MXM90N

# Tabele kombinacija

Grejanje

Spoljna jedinica	Unutrašnja jedinica	Kapacitet grejanja (kW)					Ukupni kapacitet (kW)			Apsorbovana snaga (kW)			Ukupna struja (A)			Faktor snage (%)	COP	OZNAKA ENERGETSKE POTROŠNJE	Sezonski podaci				
		Prostorija A	Prostorija B	Prostorija B	Prostorija C	Prostorija D	Min.	Nom.	Maks.	Min.	Nom.	Maks.	Min.	Nom.	Maks.				oznaka	SCOP	Pdesign	AEC	Kapacitet pomoćnog grejanja na -10°C
	1,5+2,0+2,0+4,2+4,2	1,08	1,44	1,44	3,02	3,02	4,61	10,00	11,58	0,74	2,05	2,66	3,40	9,39	12,17	95	4,90	A	A+	4,48	6,46	2016	1,19
	1,5+2,0+2,0+4,2+5,0	1,02	1,36	1,36	2,86	3,40	4,85	10,00	11,71	0,77	2,03	2,61	3,53	9,30	11,95	95	4,93	A	A+	4,54	6,46	1991	1,18
	1,5+2,0+2,0+5,0+5,0	0,97	1,29	1,29	3,23	3,23	5,07	10,00	11,84	0,79	2,00	2,66	3,61	9,16	12,17	95	5,02	A	A++	4,63	6,46	1954	1,16
	1,5+2,0+2,5+2,5+2,5	1,36	1,82	2,27	2,27	2,27	3,77	10,00	11,54	0,58	2,07	2,66	2,67	9,48	12,17	95	4,85	A	A+	4,43	6,46	2041	1,21
	1,5+2,0+2,5+2,5+3,5	1,25	1,67	2,08	2,08	2,27	4,07	10,00	11,55	0,65	2,06	2,66	2,97	9,43	12,17	95	4,87	A	A+	4,46	6,46	2027	1,21
	1,5+2,0+2,5+2,5+4,2	1,18	1,57	1,97	1,97	3,31	4,26	10,00	11,55	0,67	2,05	2,66	3,05	9,39	12,17	95	4,88	A	A+	4,47	6,46	2020	1,2
	1,5+2,0+2,5+2,5+5,0	1,11	1,48	1,85	1,85	3,70	4,50	10,00	11,69	0,70	2,04	2,67	3,18	9,34	12,22	95	4,91	A	A+	4,51	6,46	2005	1,19
	1,5+2,0+2,5+2,5+6,0	1,03	1,38	1,72	1,72	4,14	4,78	10,00	11,93	0,70	2,04	2,59	3,18	9,34	11,85	95	4,92	A	A+	4,53	6,46	1993	1,19
	1,5+2,0+2,5+2,5+7,1	0,96	1,28	1,60	1,60	4,55	5,10	10,00	11,96	0,77	2,00	2,57	3,53	9,16	11,76	95	5,01	A	A++	4,61	6,46	1959	1,18
	1,5+2,0+2,5+3,5+3,5	1,15	1,54	1,92	2,69	2,69	4,36	10,00	11,55	0,70	2,05	2,66	3,18	9,39	12,17	95	4,88	A	A+	4,48	6,46	2019	1,2
	1,5+2,0+2,5+3,5+4,2	1,09	1,46	1,82	2,55	3,07	4,55	10,00	11,56	0,74	2,05	2,66	3,40	9,39	12,17	95	4,89	A	A+	4,47	6,46	2024	1,2
	1,5+2,0+2,5+3,5+5,0	1,03	1,38	1,72	2,41	3,45	4,78	10,00	11,70	0,77	2,04	2,66	3,53	9,34	12,17	95	4,92	A	A+	4,52	6,46	1998	1,19
	1,5+2,0+2,5+3,5+6,0	0,97	1,29	1,61	2,26	3,87	5,07	10,00	11,94	0,77	2,00	2,66	3,53	9,16	12,17	95	5,02	A	A++	4,61	6,46	1962	1,16
	1,5+2,0+2,5+4,2+4,2	1,04	1,39	1,74	2,92	2,92	4,75	10,00	11,58	0,76	2,05	2,65	3,48	9,39	12,13	95	4,90	A	A+	4,48	6,46	2017	1,19
	1,5+2,0+2,5+4,2+5,0	0,99	1,32	1,64	2,76	3,29	4,99	10,00	11,71	0,79	1,99	2,66	3,61	9,11	12,17	95	5,04	A	A++	4,63	6,46	1950	1,18
	1,5+2,0+3,5+3,5+3,5	1,07	1,43	2,50	2,50	2,50	4,64	10,00	11,56	0,77	2,05	2,66	3,53	9,39	12,17	95	4,89	A	A+	4,49	6,46	2012	1,2
	1,5+2,0+3,5+3,5+4,2	1,02	1,36	2,38	2,38	2,86	4,85	10,00	11,58	0,79	2,05	2,65	3,61	9,39	12,13	95	4,90	A	A+	4,50	6,46	2006	1,19
	1,5+2,0+3,5+3,5+5,0	0,97	1,29	2,26	2,26	3,23	5,07	10,00	11,71	0,82	2,00	2,66	3,74	9,16	12,17	95	5,01	A	A++	4,61	6,46	1962	1,18
	1,5+2,0+3,5+4,2+4,2	0,97	1,30	2,27	2,27	2,73	5,04	10,00	11,59	0,85	2,04	2,65	3,87	9,34	12,13	95	4,91	A	A+	4,52	6,46	1999	1,19
	1,5+2,5+2,5+2,5+2,5	1,30	2,17	2,17	2,17	2,17	3,92	10,00	11,54	0,63	2,06	2,66	2,88	9,43	12,17	95	4,87	A	A+	4,46	6,46	2026	1,21
	1,5+2,5+2,5+2,5+3,5	1,20	2,00	2,00	2,00	2,80	4,21	10,00	11,55	0,67	2,03	2,66	3,05	9,30	12,17	95	4,94	A	A+	4,47	6,46	2020	1,2
	1,5+2,5+2,5+2,5+4,2	1,14	1,89	1,89	1,89	3,18	4,41	10,00	11,55	0,71	2,03	2,66	3,27	9,30	12,17	95	4,95	A	A+	4,49	6,46	2013	1,19
	1,5+2,5+2,5+2,5+5,0	1,07	1,79	1,79	1,79	3,57	4,64	10,00	11,69	0,71	1,98	2,67	3,27	9,07	12,22	95	5,06	A	A++	4,60	6,46	1964	1,18
	1,5+2,5+2,5+2,5+6,0	1,00	1,67	1,67	1,67	4,00	4,93	10,00	11,93	0,75	1,98	2,59	3,44	9,07	11,85	95	5,06	A	A++	4,63	6,46	1952	1,18
	1,5+2,5+2,5+3,5+3,5	1,11	1,85	1,85	2,59	2,59	4,50	10,00	11,55	0,71	2,03	2,66	3,27	9,30	12,17	95	4,95	A	A+	4,49	6,46	2013	1,19
	1,5+2,5+2,5+3,5+4,2	1,06	1,76	1,76	2,46	2,96	4,70	10,00	11,56	0,77	2,02	2,66	3,53	9,25	12,17	95	4,95	A	A+	4,50	6,46	2007	1,19
	1,5+2,5+2,5+3,5+5,0	1,00	1,67	1,67	2,33	3,33	4,93	10,00	11,70	0,79	1,97	2,66	3,61	9,02	12,17	95	5,09	A	A++	4,62	6,46	1957	1,18
	1,5+2,5+2,5+4,2+4,2	1,01	1,68	1,68	2,82	2,82	4,90	10,00	11,58	0,82	2,02	2,65	3,74	9,25	12,13	95	4,96	A	A+	4,52	6,46	2000	1,19
	1,5+2,5+3,5+3,5+3,5	1,03	1,72	2,41	2,41	2,41	4,78	10,00	11,56	0,79	2,02	2,66	3,61	9,25	12,17	95	4,95	A	A+	4,51	6,46	2006	1,19
	1,5+2,5+3,5+3,5+4,2	0,99	1,64	2,30	2,30	2,76	4,99	10,00	11,58	0,82	2,02	2,65	3,74	9,25	12,13	95	4,96	A	A+	4,52	6,46	2000	1,19
	1,5+3,5+3,5+3,5+3,5	0,97	2,26	2,26	2,26	2,26	5,07	10,00	11,58	0,85	2,00	2,65	3,87	9,16	12,13	95	5,00	A	A+	4,56	6,46	1981	1,18
	2,0+2,0+2,0+2,0+2,0	2,00	2,00	2,00	2,00	3,49	10,00	11,54	0,55	2,05	2,66	2,50	9,39	12,17	95	4,89	A	A+	4,47	6,46	2023	1,2	
	2,0+2,0+2,0+2,0+2,5	1,90	1,90	1,90	1,90	2,38	3,63	10,00	11,54	0,56	2,05	2,66	2,58	9,39	12,17	95	4,90	A	A+	4,48	6,46	2017	1,19
	2,0+2,0+2,0+2,0+3,5	1,74	1,74	1,74	1,74	3,04	3,92	10,00	11,55	0,63	2,04	2,66	2,88	9,34	12,17	95	4,92	A	A+	4,51	6,46	2006	1,19
	2,0+2,0+2,0+2,0+4,2	1,64	1,64	1,64	1,64	3,44	4,12	10,00	11,55	0,65	2,03	2,66	2,97	9,30	12,17	95	4,93	A	A+	4,52	6,46	2000	1,18
	2,0+2,0+2,0+2,0+5,0	1,54	1,54	1,54	1,54	3,85	4,36	10,00	11,69	0,67	2,00	2,67	3,05	9,16	12,22	95	5,02	A	A++	4,61	6,46	1959	1,17
	2,0+2,0+2,0+2,0+6,0	1,43	1,43	1,43	1,43	4,29	4,64	10,00	11,93	0,68	1,99	2,59	3,10	9,11	11,85	95	5,03	A	A++	4,64	6,46	1948	1,17
	2,0+2,0+2,0+2,0+7,1	1,32	1,32	1,32	1,32	4,96	10,00	11,96	0,74	1,99	2,57	3,40	9,11	11,76	95	5,04	A	A++	4,66	6,46	1937	1,16	
	2,0+2,0+2,0+2,5+2,5	1,82	1,82	1,82	2,27	2,27	3,77	10,00	11,54	0,58	2,04	2,66	2,67	9,34	12,17	95	4,91	A	A+	4,49	6,46	2010	1,19
	2,0+2,0+2,0+2,5+3,5	1,67	1,67	1,67	2,08	2,92	4,07	10,00	11,55	0,65	2,03	2,66	2,97	9,30	12,17	95	4,93	A	A+	4,52	6,46	1999	1,18
	2,0+2,0+2,0+2,5+4,2	1,57	1,57	1,57	1,97	3,31	4,26	10,00	11,55	0,67	2,03	2,66	3,05	9,30	12,17	95	4,94	A	A+	4,53	6,46	1993	1,18
	2,0+2,0+2,0+2,5+5,0	1,48	1,48	1,48	1,85	3,70	4,50	10,00	11,69	0,70	1,99	2,67	3,18	9,11	12,22	95	5,04	A	A++	4,62	6,46	1955	1,17
	2,0+2,0+2,0+2,5+6,0	1,38	1,38	1,38	1,72	4,14	4,78	10,00	11,93	0,70	1,99	2,59	3,18	9,11	11,85	95	5,05	A	A++	4,65	6,46	1944	1,16
	2,0+2,0+2,0+2,5+7,1	1,28	1,28	1,28	1,60	4,55	5,10	10,00	11,96	0,77	1,98	2,57	3,53	9,07	11,76	95	5,06	A	A++	4,67	6,46	1933	1,16
	2,0+2,0+2,0+3,5+3,5	1,54	1,54	1,54	2,69	2,69	3,77	10,00	11,54	0,58	2,03	2,66	2,67	9,30	12,17	95	4,94	A	A+	4,54	6,46	1992	1,18
	2,0+2,0+2,0+3,5+4,2	1,46	1,46	1,46	2,55	3,07	4,55	10,00	11,56	0,74	2,03	2,66	3,40	9,30	12,17	95	4,95	A	A+	4,55	6,46	1986	1,18
	2,0+2,0+2,0+3,5+5,0	1,38	1,38	1,38	2,41	3,45	4,78	10,00	11,70	0,77	1,99	2,66	3,53	9,11	12,17	95	5,04	A	A++	4,65	6,46	1941	1,16
	2,0+2,0+2,0+3,5+6,0	1,29	1,29	1,29	2,26	3,87	5,07	10,00	11,94	0,77	1,99	2,58	3,53	9,11	11,81	95	5,05	A	A++	4,68	6,46	1931	1,16
	2,0+2,0+2,0+4,2+4,2	1,39	1,39	1,39	2,92	2,92	4,75	10,00	11,58	0,76	2,02	2,65	3,48	9,25	12,13	95	4,95	A	A++	4,61	6,46	1961	1,17
	2,0+2,0+2,0+4,2+5,0	1,32	1,32	1,32	2,76	3,29	4,99	10,00	11,71	0,79	2,01	2,71	3,61	9,20	12,40	95	4,98	A	A++	4,66	6,46	1938	1,16
	2,0+2,0+2,5+2,5+2,5	1,74	1,74	2,17	2,17	2,17	3,92	10,00	11,54	0,63	2,04	2,66	2,88	9,34	12,17	95	4,91	A	A+	4,49	6,46	2011	1,19
	2,0+2,0+2,5+2,5+3,5	1,60	1,60	2,00	2,00	2,80	4,21	10,00	11,55	0,67	2,03	2,66	3,05	9,30	12,17	95	4,93	A	A+	4,52	6,46	1999	1,18
	2,0+2,0+2,5+2,5+4,2	1,52	1,52	1,89	1,89	3,18	4,41	10,00	11,55	0,70	2,03	2,66	3,18	9,30	12,17	95							



2AMXM40M

# Tabele kombinacija

## Hlađenje

Spoljna jedinica	Unutrašnja jedinica	Kapacitet hlađenja (kW)		Ukupni kapacitet (kW)			Apsorbovana snaga (kW)			Ukupna struja (A)			Faktor snage (%)	EER	Oznaka energetske efikasnosti	AEC (kWh)	Sezonski podaci			
		Prostorija A	Prostorija B	Min.	Nom.	Maks.	Min.	Nom.	Maks.	Min.	Nom.	Maks.					Oznaka	SEER	Pdesign	AEC
2AMXM40M3V1B	2,0	2,00	---	1,30	2,00	2,40	0,33	0,44	0,57	1,78	2,38	3,09	79	---	---	---	---	---	---	
	2,5	2,50	---	1,30	2,50	3,00	0,33	0,61	0,80	1,78	3,33	4,40	79	---	---	---	---	---	---	
	3,5	3,50	---	1,30	3,50	4,00	0,33	1,04	1,35	1,78	5,71	7,38	79	---	---	---	---	---	---	
	2,0+2,0	2,00	2,00	1,50	4,00	4,20	0,30	0,99	1,04	1,67	5,47	5,75	79	4,03	A	497	A+++	8,51	4,00	165
	2,0+2,5	1,78	2,22	1,50	4,00	4,30	0,30	0,97	1,04	1,67	5,34	5,75	79	4,13	A	485	A+++	8,50	4,00	165
	2,0+3,5	1,45	2,55	1,50	4,00	4,50	0,30	0,97	1,10	1,67	5,36	6,03	79	4,11	A	487	A+++	8,17	4,00	172
	2,5+2,5	2,00	2,00	1,50	4,00	4,40	0,30	0,98	1,08	1,67	5,39	5,93	79	4,09	A	489	A++	8,34	4,00	168
	2,5+3,5	1,67	2,33	1,50	4,00	4,60	0,30	0,96	1,11	1,67	5,31	6,11	79	4,15	A	482	A++	8,09	4,00	173

## Grejanje

Spoljna jedinica	Unutrašnja jedinica	Kapacitet grejanja (kW)		Ukupni kapacitet (kW)			Apsorbovana snaga (kW)			Ukupna struja (A)			Faktor snage (%)	COP	Oznaka energetske efikasnosti	Sezonski podaci				
		Prostorija A	Prostorija B	Min.	Nom.	Maks.	Min.	Nom.	Maks.	Min.	Nom.	Maks.				Oznaka	SCOP	Pdesign	AEC	Kapacitet pomoćnog grejanja na -10°C
2AMXM40M3V1B	2,0	3,00	---	1,00	3,00	3,70	0,26	0,83	1,26	1,43	4,52	6,78	79	---	---	---	---	---	---	---
	2,5	3,40	---	1,00	3,40	4,10	0,26	1,02	1,50	1,43	5,59	8,09	79	---	---	---	---	---	---	---
	3,5	3,80	---	1,00	3,80	4,40	0,26	1,28	1,73	1,43	7,02	9,40	79	---	---	---	---	---	---	---
	2,0+2,0	2,10	2,10	1,30	4,20	4,60	0,24	1,00	1,10	1,31	5,53	6,06	79	4,18	A	A++	4,60	3,20	973	0,60
	2,0+2,5	1,87	2,33	1,30	4,20	4,70	0,24	1,00	1,12	1,31	5,48	6,14	79	4,22	A	A++	4,60	3,20	974	0,50
	2,0+3,5	1,53	2,67	1,30	4,20	4,80	0,24	0,97	1,12	1,31	5,37	6,14	79	4,31	A	A++	4,60	3,20	974	0,40
	2,5+2,5	2,10	2,10	1,30	4,20	4,70	0,24	0,98	1,10	1,31	5,42	6,07	79	4,27	A	A++	4,60	3,20	973	0,50
	2,5+3,5	1,75	2,45	1,30	4,20	4,80	0,24	0,96	1,10	1,31	5,31	6,07	79	4,36	A	A++	4,60	3,20	974	0,40

2AMXM50M

# Tabele kombinacija

## Hlađenje

Spoljna jedinica	Unutrašnja jedinica	Kapacitet hlađenja (kW)		Ukupni kapacitet (kW)			Apsorbovana snaga (kW)			Ukupna struja (A)			Faktor snage (%)	EER	Oznaka energetske efikasnosti	AEC (kWh)	Sezonski podaci			
		Prostorija A	Prostorija B	Min.	Nom.	Maks.	Min.	Nom.	Maks.	Min.	Nom.	Maks.					Oznaka	SEER	Pdesign	AEC
2AMXM50M3V1B	2,0	2,00	---	1,40	2,00	2,60	0,31	0,47	0,69	1,53	2,25	3,37	89	---	---	---	---	---	---	---
	2,5	2,50	---	1,40	2,50	3,10	0,31	0,67	0,92	1,53	3,27	4,50	89	---	---	---	---	---	---	---
	3,5	3,50	---	1,40	3,50	4,00	0,31	1,09	1,42	1,53	5,32	6,95	89	---	---	---	---	---	---	---
	5,0	5,00	---	1,60	5,00	5,30	0,33	0,96	1,46	1,64	4,67	7,11	89	---	---	---	---	---	---	---
	2,0+2,0	2,00	2,00	1,80	4,00	5,00	0,43	0,96	1,30	2,12	4,71	5,89	89	4,15	A	482	A+++	8,68	4,00	162
	2,0+2,5	2,00	2,50	1,80	4,50	5,10	0,44	1,09	1,33	2,14	5,35	6,07	89	4,11	A	548	A+++	8,65	4,50	183
	2,0+3,5	1,82	3,18	1,80	5,00	5,40	0,46	1,27	1,51	2,24	6,20	6,70	89	3,94	A	635	A+++	8,51	5,00	206
	2,0+5,0	1,43	3,57	1,80	5,00	5,50	0,45	1,25	1,46	2,20	6,10	6,71	89	4,01	A	624	A+++	8,50	5,00	206
	2,5+2,5	2,50	2,50	1,80	5,00	5,30	0,46	1,28	1,44	2,25	6,25	6,63	89	3,91	A	640	A+++	8,51	5,00	206
	2,5+3,5	2,08	2,92	1,80	5,00	5,40	0,46	1,26	1,45	2,23	6,17	6,67	89	3,96	A	632	A+++	8,53	5,00	206
	2,5+5,0	1,67	3,33	1,80	5,00	5,50	0,45	1,24	1,40	2,19	6,07	6,68	89	4,03	A	621	A+++	8,51	5,00	206
	3,5+3,5	2,50	2,50	1,80	5,00	5,40	0,45	1,25	1,43	2,20	6,10	6,59	89	4,01	A	624	A+++	8,55	5,00	205
	3,5+5,0	2,06	2,94	1,80	5,00	5,50	0,44	1,23	1,35	2,16	5,99	6,59	89	4,08	A	613	A+++	8,50	5,00	206

## Grejanje

Spoljna jedinica	Unutrašnja jedinica	Kapacitet grejanja (kW)		Ukupni kapacitet (kW)			Apsorbovana snaga (kW)			Ukupna struja (A)			Faktor snage (%)	COP	Oznaka energetske efikasnosti	Sezonski podaci				
		Prostorija A	Prostorija B	Min.	Nom.	Maks.	Min.	Nom.	Maks.	Min.	Nom.	Maks.				Oznaka	SCOP	Pdesign	AEC	Kapacitet pomoćnog grejanja na -10°C
2AMXM50M3V1B	2,0	3,00	---	1,10	3,00	3,70	0,27	0,82	1,15	1,33	3,99	5,52	89	---	---	---	---	---	---	---
	2,5	3,40	---	1,10	3,40	4,10	0,25	0,99	1,36	1,23	4,81	6,54	89	---	---	---	---	---	---	---
	3,5	4,00	---	1,10	4,00	4,60	0,25	1,24	1,55	1,23	6,03	7,46	89	---	---	---	---	---	---	---
	5,0	5,50	---	1,20	5,50	5,60	0,23	1,23	1,58	1,12	6,01	9,01	89	---	---	---	---	---	---	---
	2,0+2,0	2,60	2,60	1,20	5,20	5,70	0,30	1,30	1,42	1,47	6,37	6,99	89	3,99	A	A++	4,60	4,00	1216	0,60
	2,0+2,5	2,49	3,11	1,20	5,60	5,80	0,30	1,40	1,44	1,47	6,84	7,09	89	4,00	A	A++	4,60	4,10	1246	0,70
	2,0+3,5	2,04	3,56	1,20	5,60	5,90	0,30	1,40	1,45	1,47	6,83	7,20	89	4,01	A	A++	4,60	4,20	1278	0,80
	2,0+5,0	1,60	4,00	1,20	5,60	6,20	0,30	1,38	1,52	1,45	6,76	7,49	89	4,05	A	A++	4,67	4,20	1258	0,80
	2,5+2,5	2,80	2,80	1,20	5,60	5,80	0,30	1,41	1,44	1,48	6,88	7,13	89	3,98	A	A++	4,60	4,20	1278	0,80
	2,5+3,5	2,33	3,27	1,20	5,60	6,00	0,31	1,42	1,50	1,49	6,93	7,43	89	3,95	A	A++	4,61	4,20	1274	0,80
	2,5+5,0	1,87	3,73	1,30	5,60	6,30	0,33	1,42	1,60	1,61	6,93	7,80	89	3,95	A	A++	4,70	4,20	1252	0,80
	3,5+3,5	2,80	2,80	1,30	5,60	6,10	0,33	1,41	1,54	1,60	6,88	7,50	89	3,98	A	A++	4,65	4,20	1264	0,80
	3,5+5,0	2,31	3,29	1,30	5,60	6,40	0,33	1,43	1,65	1,63	7,00	8,00	89	3,91	A	A++	4,74	4,20	1240	0,80

3AMXM52M

# Tabele kombinacija

## Hlađenje

Spoljna jedinica	Unutrašnja jedinica	Kapacitet hlađenja (kW)			Ukupni kapacitet (kW)			Apsorbovana snaga (kW)			Ukupna struja (A)			Faktor snage (%)	EER	Oznaka energetske efikasnosti	AEC (kWh)	Sezonski podaci			
		Prostorija A	Prostorija B	Prostorija C	Min.	Nom.	Maks.	Min.	Nom.	Maks.	Min.	Nom.	Maks.					Oznaka	SEER	Pdesign	AEC
3AMXM52M3V1B	2,0	2,00	---	---	1,60	2,00	3,00	0,36	0,48	0,78	1,60	2,17	3,51	96	---	---	---	---	---	---	
	2,5	2,50	---	---	1,60	2,50	3,20	0,36	0,64	0,87	1,62	2,89	3,92	96	---	---	---	---	---	---	
	3,5	3,50	---	---	1,60	3,50	4,20	0,37	0,98	1,30	1,63	4,43	5,88	96	---	---	---	---	---	---	
	5,0	---	5,00	---	1,60	5,00	5,40	0,35	1,76	2,03	1,55	7,94	9,18	96	---	---	---	---	---	---	
	2,0+2,0	2,00	2,00	---	1,70	4,00	6,00	0,35	0,87	2,61	1,55	3,95	11,81	96	4,62	A	433	A+++	8,50	4,00	165
	2,0+2,5	2,00	2,50	---	1,70	4,50	6,20	0,35	0,96	2,35	1,55	4,35	10,61	96	4,72	A	477	A+++	8,50	4,50	186
	2,0+3,5	1,89	3,31	---	1,70	5,20	6,30	0,35	1,14	2,50	1,55	5,17	11,31	96	4,60	A	566	A+++	8,50	5,20	215
	2,0+5,0	1,49	3,71	---	1,70	5,20	6,50	0,35	1,11	2,37	1,55	5,03	10,72	96	4,72	A	551	A+++	8,50	5,20	215
	2,5+2,5	2,50	2,50	---	1,70	5,00	6,30	0,35	1,18	2,50	1,55	5,35	11,32	96	4,24	A	590	A+++	8,50	5,00	206
	2,5+3,5	2,17	3,03	---	1,70	5,20	6,30	0,35	1,25	2,40	1,55	5,67	10,83	96	4,18	A	623	A+++	8,50	5,20	215
	2,5+5,0	1,73	3,47	---	1,70	5,20	6,50	0,35	1,21	2,39	1,55	5,49	10,82	96	4,32	A	602	A+++	8,50	5,20	214
	3,5+3,5	2,60	2,60	---	1,70	5,20	6,40	0,35	1,24	2,37	1,55	5,62	10,72	96	4,22	A	617	A+++	8,50	5,20	214
	3,5+5,0	2,14	3,06	---	1,70	5,20	6,60	0,35	1,20	2,39	1,55	5,44	10,82	96	4,34	A	600	A+++	8,50	5,20	214
	2,0+2,0+2,0	1,73	1,73	1,73	1,80	5,20	7,00	0,37	1,22	2,20	1,65	5,53	9,94	96	4,27	A	609	A+++	8,50	5,20	215
	2,0+2,0+2,5	1,60	1,60	2,00	1,80	5,20	7,00	0,37	1,20	2,19	1,65	5,44	9,89	96	4,34	A	600	A+++	8,50	5,20	215
	2,0+2,0+3,5	1,39	1,39	2,43	1,90	5,20	7,20	0,39	1,20	2,15	1,75	5,44	9,69	96	4,36	A	597	A+++	8,50	5,20	214
	2,0+2,0+5,0	1,16	1,16	2,89	2,00	5,20	7,30	0,37	1,17	2,06	1,65	5,30	9,29	96	4,45	A	585	A++	8,09	5,20	225
	2,0+2,5+2,5	1,49	1,86	1,86	1,80	5,20	7,10	0,39	1,19	2,10	1,75	5,39	9,49	96	4,38	A	594	A+++	8,50	5,20	215
	2,0+2,5+3,5	1,30	1,63	2,28	1,90	5,20	7,20	0,39	1,18	2,12	1,75	5,35	9,59	96	4,41	A	590	A+++	8,50	5,20	215
	2,0+3,5+3,5	1,16	2,02	2,02	1,90	5,20	7,30	0,39	1,18	2,12	1,75	5,35	9,59	96	4,42	A	589	A+++	8,50	5,20	215
	2,5+2,5+2,5	1,73	1,73	1,73	1,90	5,20	7,10	0,39	1,19	2,17	1,75	5,39	9,79	96	4,40	A	591	A+++	8,50	5,20	215
	2,5+2,5+3,5	1,53	1,53	2,14	1,90	5,20	7,20	0,39	1,18	2,13	1,75	5,35	9,64	96	4,42	A	589	A+++	8,50	5,20	215

## Grejanje

Spoljna jedinica	Unutrašnja jedinica	Kapacitet grejanja (kW)			Ukupni kapacitet (kW)			Apsorbovana snaga (kW)			Ukupna struja (A)			Faktor snage (%)	COP	Oznaka energetske efikasnosti	Sezonski podaci				
		Prostorija A	Prostorija B	Prostorija C	Min.	Nom.	Maks.	Min.	Nom.	Maks.	Min.	Nom.	Maks.				Oznaka	SCOP	Pdesign	AEC	Kapacitet pomoćnog grejanja na -10°C
3AMXM52M3V1B	2,0	2,70	---	---	1,10	2,70	3,80	0,30	0,76	1,29	1,34	3,40	5,57	96	---	---	---	---	---	---	
	2,5	3,40	---	---	1,10	3,40	4,00	0,30	1,01	1,38	1,34	4,54	5,78	96	---	---	---	---	---	---	
	3,5	4,20	---	---	1,10	4,20	4,80	0,30	1,42	1,76	1,34	6,39	7,73	96	---	---	---	---	---	---	
	5,0	---	5,80	---	1,10	5,80	6,80	0,30	2,17	2,60	1,34	9,80	11,76	96	---	---	---	---	---	---	
	2,0+2,0	3,40	3,40	---	1,20	6,80	7,00	0,32	1,63	2,28	1,44	7,39	10,61	96	4,18	A	A+	4,23	4,80	1588	0,9
	2,0+2,5	3,02	3,78	---	1,20	6,80	7,00	0,32	1,62	2,27	1,44	7,34	10,51	96	4,22	A	A+	4,26	4,80	1577	0,9
	2,0+3,5	2,47	4,33	---	1,20	6,80	7,10	0,32	1,61	2,28	1,44	7,30	10,41	96	4,24	A	A+	4,29	4,80	1566	0,8
	2,0+5,0	1,94	4,86	---	1,40	6,80	7,20	0,32	1,56	2,30	1,44	7,07	10,32	96	4,36	A	A+	4,46	4,80	1505	0,7
	2,5+2,5	3,40	3,40	---	1,20	6,80	7,00	0,32	1,57	2,25	1,44	7,12	10,62	96	4,35	A	A+	4,34	4,80	1533	0,9
	2,5+3,5	2,83	3,97	---	1,30	6,80	7,20	0,32	1,56	2,37	1,44	7,07	10,73	96	4,36	A	A+	4,37	4,80	1537	0,8
	2,5+5,0	2,27	4,53	---	1,40	6,80	7,40	0,32	1,54	2,35	1,44	6,98	10,52	96	4,44	A	A+	4,49	4,80	1495	0,7
	3,5+3,5	3,40	3,40	---	1,40	6,80	7,30	0,32	1,55	2,40	1,44	7,02	11,02	96	4,40	A	A+	4,36	5,00	1604	0,9
	3,5+5,0	2,80	4,00	---	1,45	6,80	7,50	0,32	1,53	2,32	1,44	6,93	10,72	96	4,46	A	A+	4,48	5,00	1548	0,8
	2,0+2,0+2,0	2,27	2,27	2,27	1,30	6,80	8,00	0,32	1,42	2,15	1,44	6,44	9,99	96	4,81	A	A+++	4,60	5,00	1521	0,9
	2,0+2,0+2,5	2,09	2,09	2,62	1,30	6,80	8,00	0,32	1,41	2,13	1,44	6,39	9,89	96	4,85	A	A+++	4,61	5,00	1519	0,9
	2,0+2,0+3,5	1,81	1,81	3,17	1,40	6,80	8,10	0,32	1,40	2,14	1,44	6,35	9,99	96	4,88	A	A+++	4,62	5,00	1514	0,9
	2,0+2,0+5,0	1,51	1,51	3,78	1,60	6,80	8,30	0,32	1,31	2,10	1,44	5,94	9,59	96	5,20	A	A+++	4,76	5,00	1468	0,8
	2,0+2,5+2,5	1,94	2,43	2,43	1,30	6,80	8,00	0,32	1,40	2,11	1,44	6,35	9,79	96	4,89	A	A+++	4,62	5,00	1514	0,9
	2,0+2,5+3,5	1,70	2,13	2,98	1,50	6,80	8,10	0,32	1,38	2,13	1,44	6,25	9,89	96	4,93	A	A+++	4,63	5,00	1510	0,9
	2,0+3,5+3,5	1,51	2,64	2,64	1,50	6,80	8,20	0,32	1,38	2,17	1,44	6,25	9,69	96	4,95	A	A+++	4,64	5,00	1507	0,9
	2,5+2,5+2,5	2,27	2,27	2,27	1,40	6,80	8,00	0,32	1,39	2,09	1,44	6,30	9,69	96	4,92	A	A+++	4,61	5,00	1505	0,9
	2,5+2,5+3,5	2,00	2,00	2,80	1,50	6,80	8,10	0,32	1,38	2,11	1,44	6,25	9,74	96	4,95	A	A+++	4,64	5,00	1509	0,9





## MC70L

Prečišćavanje vazduha sa streamer tehnologijom, mešavina nove tehnologije, poboljšanog učinka i ultra tihog rada vam nenametljivo pruža **prečišćen vazduh** i nudi zdravo okruženje u vašem domu. Prečišćen vazduh daje utisak veće **udobnosti** a zahvaljujući **uklanjanju** i razaranju **zagađivača i mirisa**, prečišćavanje vazduha sa streamer tehnologijom predstavlja esencijalni faktor za osobe koje pate od **astme ili alergija**.

Ovi kvaliteti stavljaju prečistač vazduha sa streamer tehnologijom na vodeće mesto među prečistačima vazduha na savremenom tržištu.

### Tri puta prečišćen vazduh je dobar za vaše zdravlje

Polen, prašina i dlake kućnih ljubimaca predstavljaju samo neke od potencijalnih uzroka alergije, astme i disajnih problema. Daikin prečistač čisti vazduh i oslobađa vas od ovih zdravstvenih problema zahvaljujući trostrukom prečišćavanju:

- uklanjanju alergena
- uklanjanju virusa i bakterija
- uklanjanju mirisa

### Šta je Daikin streamer tehnologija?

„Streamer ispust“ je tip ispuštanja plazme prilikom koga se generišu elektroni velike brzine koji imaju sposobnost **oksidativnog razaranja**. Ova tehnologija može da **eliminise bakterije** i **plesan** kao i opasne **hemijske supstance** i **alergene**, itd. U poređenju sa standardnim mlazom plazme (svetlosni mlaz), opseg Daikinovog Streamer ispusta is je širi, što omogućuje lakše sudaranje elektrona sa molekulima kiseonika i azota iz vazduha. Na ovaj način se elektroni velike brzine generišu u tri pravca u većem prostoru, što ostvaruje brzinu oksidativnog razaranja preko 1000 puta veću od brzine pri istom električnom napajanju. Daikinova tehnologija Streamer ispusta uspešno i stabilno generiše elektrone velike brzine, što se dosad smatralo teškim zadatkom.

### Osnovne specifikacije

Daikin je dobio brojne pohvale za svoje prečistače vazduha: potvrda Britanske alergijske fondacije i TÜV Nord ocena testa potvrđuju efikasnost naših uređaja.



## Šestoslojna efikasna konfiguracija za razlaganje i uklanjanje

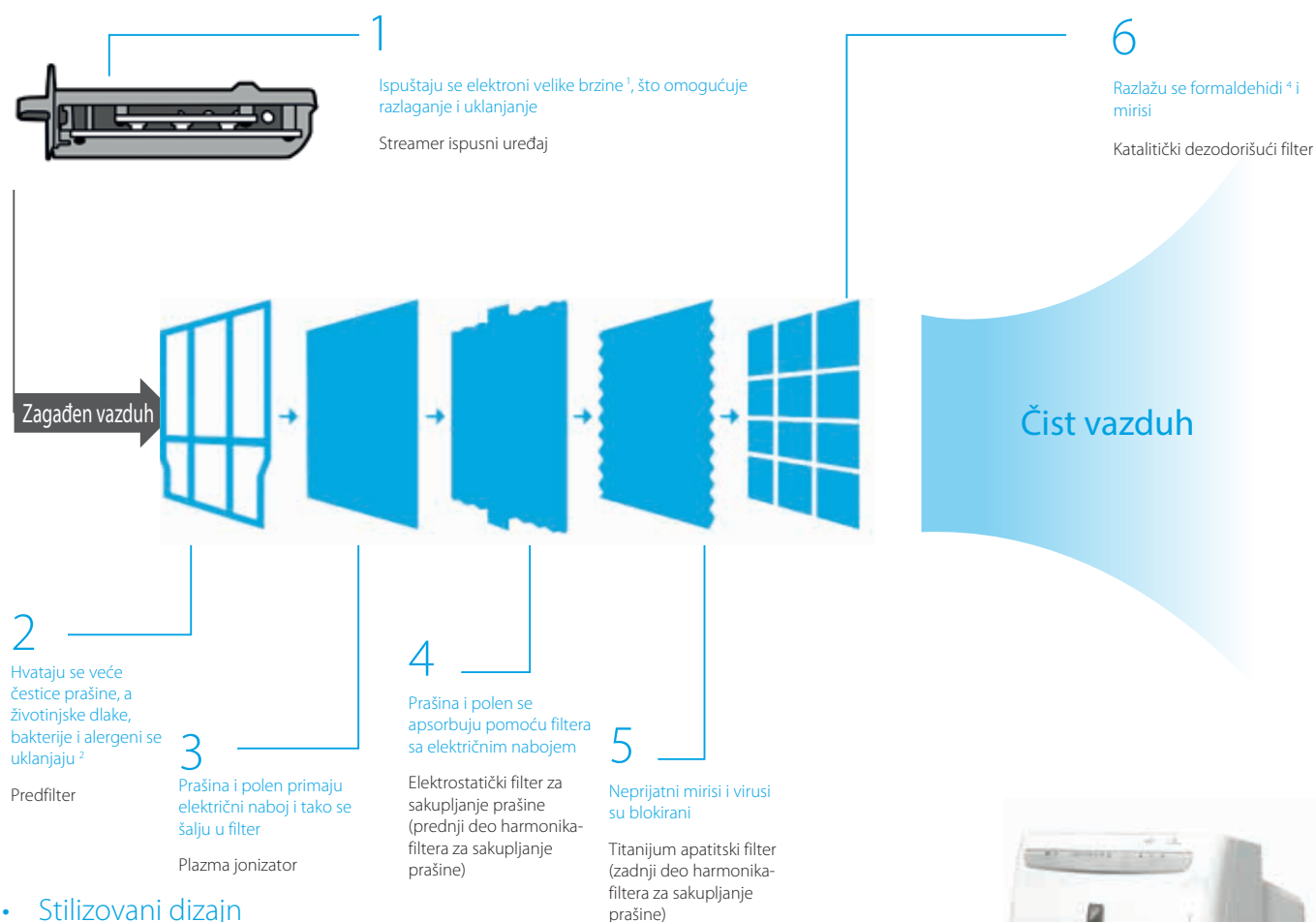

- Stilizovani dizajn
- Poboľšan učinak
- Nprevaziđena udobnost
- Super tihi rad
- Jednostavno održavanje
- Prenosiv
- Instalacija nije potrebna



Unutrašnja jedinica		MC	70L
Primenljiva površina prostorije		m <sup>2</sup>	46
Dimenzije	Uređaj Visina x Širina x Dubina	mm	576x403x241
Težina	Uređaj	kg	8,5
Kućište	Boja		Bela
Ventilator	Tip		Ventilator sa više lopatica (ventilator Sirocco sa zaštitnom oblogom)
	Brzina protoka vazduha	Prečišćavanje vazduha	Nečujan rad/Nizak/Srednji/Visok/Turbo
		m <sup>3</sup> /h	55/130/210/285/420
Nivo zvučnog pritiska	Prečišćavanje vazduha	Nečujan rad/Nizak/Srednji/Visok/Turbo	
		dB(A)	16,0/24,0/32,0/39,0/48,0
Prečišćavanje vazduha	Apsorbovana snaga	Nečujan/N/S/V/Turbo	
Način dezodorizacije		kW	0,007/0,010/0,016/0,026/0,065
Način sakupljanja prašine			Flash streamer / Titanijum apatitski fotokatalitički filter / Dezodorišući katalitički filter
Način filtriranja bakterija			Plazma jonizator / Elektrostatički filter za sakupljanje prašine
Filter za vazduh	Tip		Flash streamer / Fotokatalitički filter od titanijum apatita
Oznaka	Stavka		Polipropilenska mreža
	01		Prašina: 3 stepena
	02		Mirisi: 3 stepena
	03		Automatski režim (LL-H)
	04		Brzina protoka vazduha (LL/L/M/H)
	05		Turbo režim (HH)
	06		Režim protiv polena
	07		Noćni režim
	08		Blokada (protiv promene stanja)
	09		Programator za isključivanje (1,2,4 h)
	10		Održavanje: Zamena filtera
	11		Održavanje: Čišćenje jonizacije/strujanja
Napajanje električnom energijom	Faza / Frekvencija / Napon	Hz / V	1~/50/60/220-240/220-230

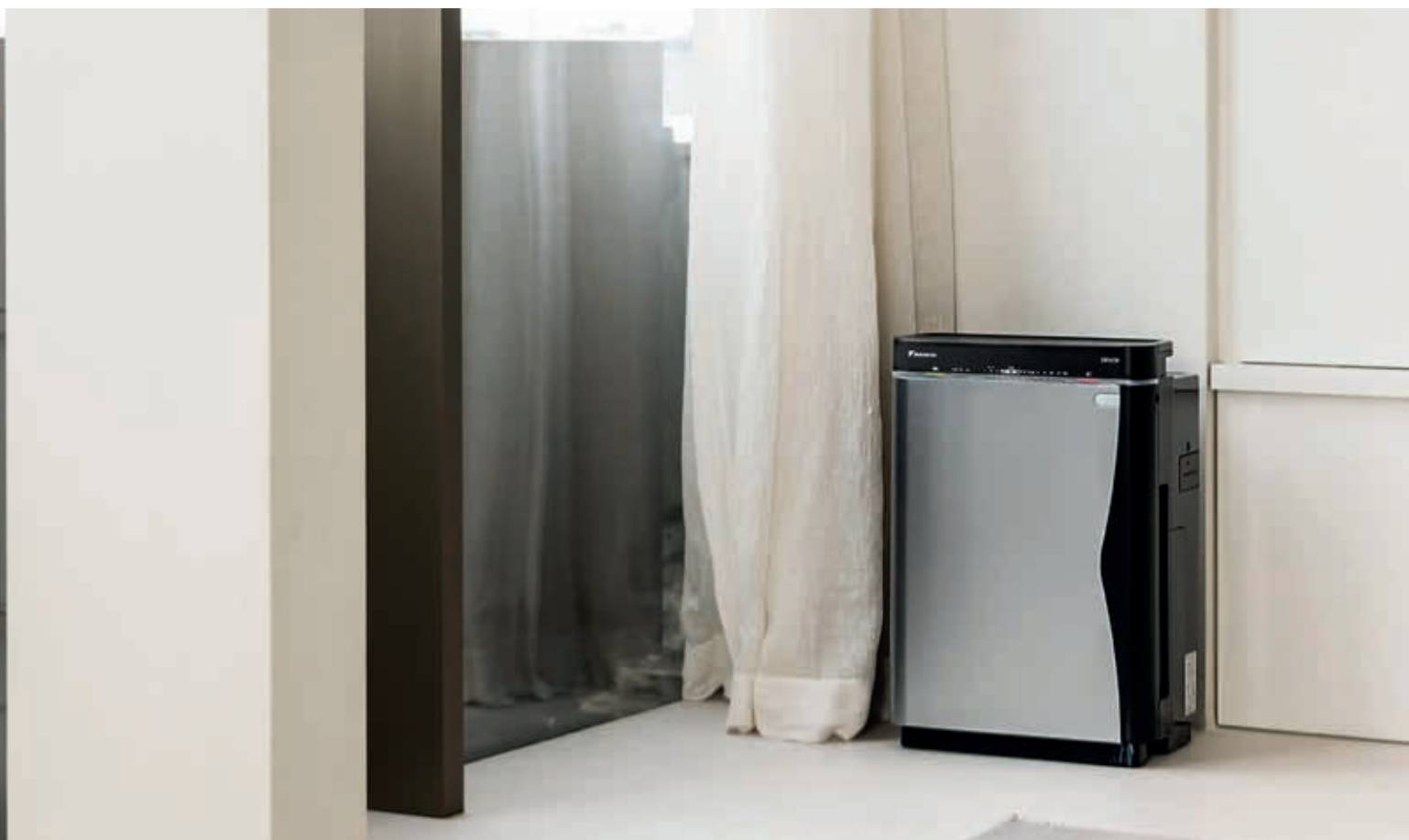

## MCK75J

U vazduhu koji udišemo se nalaze razne supstance kao što su alergeni, bakterije, virusi i duvanski dim, koje su štetne po vaše zdravlje. Iznad svega, suv vazduh tokom zime predstavlja veliki problem.

Daikin Ururu prečistač vazduha vrši **prečišćavanje i ovlaživanje** vazduha unutar vašeg doma i uklanja efekte suvog vazduha.

Dovoljno je povremeno napuniti rezervoar sa 4 l vode, a on će vlažiti vazduh u prostoriji, pri čemu maksimalna zapremina iznosi 600 ml/h.

Ova korisna i inovativna funkcija se zasniva na ugrađenom tankom rezervoaru za vodu i kombinaciji vodenog točka i paketa filtera za isparavanje.

- Ovlaživanje zahvaljujući tankom rezervoaru za vodu
- Prečišćavanje vazduha

Daikin je dobio puno pohvala za svoje prečistače vazduha: Daikin TÜV nagrada potvrđuje efikasnost ovog uređaja.

### Kako funkcioniše ovlaživanje?

Voda iz rezervoara dolazi na ulaz prijemne posude koja sadrži vodeni točak koji podiže vodu tokom rotiranja i ispušta je na filter. Vazduh koji duva preko filtera apsorbuje njegova isparenja i ispušta ih u prostoriju u vidu vlažnosti.

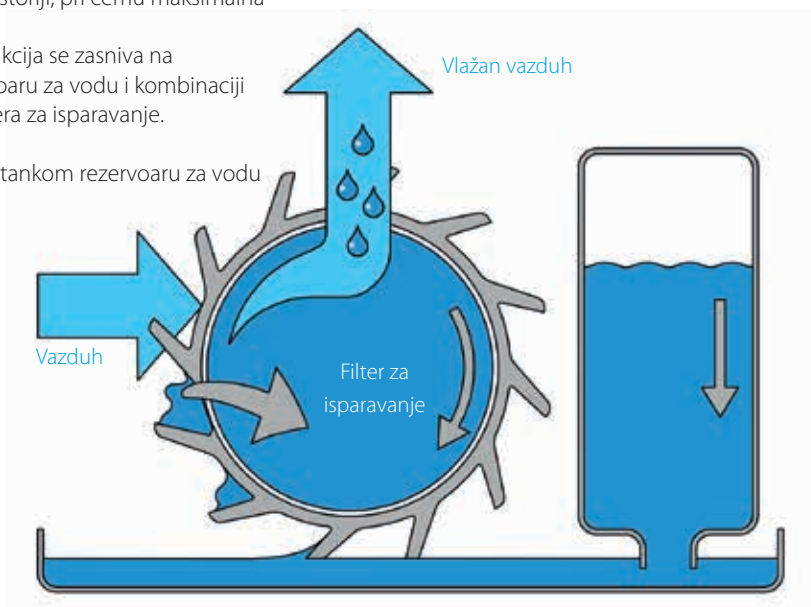

5  
Razlažu se formaldehidi<sup>4</sup> i mirisi  
Katalitički dezodorisujući filter



- 1 Hvataju se veće čestice prašine, a životinjske dlake, bakterije i alergeni se uklanjaju<sup>2</sup>  
Predfilter
- 2 Prašina i polen primaju električni naboj i tako se šalju u filter  
Plazma jonizator
- 3 Prašina i polen se apsorbuju pomoću filtera sa električnim nabojem  
Elektrostatički filter za sakupljanje prašine (prednji deo harmonika-filtera za sakupljanje prašine)
- 4 Neprijatni mirisi i virusi su blokirani  
Titanijum apatitski filter (zadnji deo harmonika-filtera za sakupljanje prašine)

### Kako funkcioniše filter?

Daikin Ururu prečistač vazduha takođe efikasno otklanja alergene (na pr. polen, prašinu, itd.), bakterije i viruse. Pored toga, on ima i visoku dezodorantnu efikasnost; on eliminiše duvanski dim i razgrađuje druge mirise. On brzo sakuplja čestice zagađenja i razgrađuje ih. Njegov tihi rad ga čini idealnim za mirnu noć. Uređaj sadrži sedam harmonika filtera (jedan za tekuću upotrebu i 6 rezervnih).



Unutrašnja jedinica		MCK	75J
Primena			Podni/parapetni tip
Primenljiva površina prostorije		m <sup>2</sup>	46
Dimenzije	Uređaj	Visina x Širina x Dubina	590x395x268
Težina	Uređaj		11,0
Kućište	Boja		Crna (N1) (Boja maske: srebrna)
Ventilator	Tip		Ventilator sa više lopatica (ventilator Sirocco sa zaštitnom oblogom)
	Brzina protoka vazduha	Prečišćavanje Nečujan rad/Nizak/Srednji/Visok/Turbo	m <sup>3</sup> /h 60/150/240/330/450
	Ovlaživanje vazduha	Nečujan rad/Nizak/Srednji/Visok/Turbo	m <sup>3</sup> /h 120/150/240/330/450
Nivo zvučnog pritiska	Prečišćavanje vazduha	Nečujan rad/Nizak/Srednji/Visok/Turbo	dBA 17,0/26,0/36,0/43,0/50,0
	Ovlaživanje vazduha	Nečujan rad/Nizak/Srednji/Visok/Turbo	dBA 23/26/36/43/50
Ovlaživanje vazduha	Apsorbovana snaga	Nečujan/N/S/V/Turbo	kW 0,012/0,013/0,020/0,037/0,084
	Ovlaživanje	Nečujan rad/Nizak/Srednji/Visok/Turbo	ml/h 240/290/370/470/600
	Kapacitet rezervoara vode		l 4,0
Prečišćavanje vazduha	Apsorbovana snaga	Nečujan/N/S/V/Turbo	kW 0,008/0,011/0,018/0,035/0,081
Način dezodorizacije			Flash streamer / Titanijum apatitski fotokatalitički filter / Dezodorisujući katalitički filter
Način sakupljanja prašine			Plazma jonizator / Elektrostatički filter za sakupljanje prašine
Filter za vazduh	Tip		Polipropilenska mreža sa katehinom
Oznaka	Stavka	01	Prašina: 3 stepena / Miris: 3 stepena / Brzina protoka vazduha: automatska/NN/N/S/V, Turbo režim HH, režim protiv polena / isključenje programatora: 1/4/8 h / Prečišćavanje: jonizacija/streamer
Napajanje električnom energijom	Ime / Faza / Frekvencija / Napon	Hz / V	VM/1~/50/60/220-240/220-230
Tip			Prečistač i ovlaživač vazduha

## Servis

### Platforma E-parts

Pronađite odgovarajući rezervni deo za svoj Daikin uređaj, proverite raspoloživost dela u realnom vremenu i poručite onlajn.

Sve to u svega nekoliko jednostavnih koraka.

#### Vaše prednosti:

- > brzo reagovanje
- > besplatna isporuka
- > pristupačnost 24/7
- > fleksibilna isporuka
- > informacije o raspoloživosti u realnom vremenu

#### Registracija za korišćenje platforme E-parts

Kreirajte pristup za vas i vaše kolege.

- Jednostavno idite na lokaciju [my.daikin.eu](http://my.daikin.eu)
- preuzmite formular za registraciju
- popunite ga
- i pošaljite ga na adresu svog lokalnog Daikin predstavništva

#### Uvek na raspolaganju za vas

Možete naći linkove na E-parts (rezervni delovi) i na banku rezervnih delova na našem poslovnom portalu:

<http://eparts.daikin-ce.com>

<https://my.daikin.eu>



### Servisna akademija

Daikin Servisna akademija nudi individualnu liniju obuke koja pokriva sve servisne slučajeve za Daikinove proizvode.

Naš cilj je da vam pomognemo da pružite bolje usluge na klijentovoj lokaciji i da prema tome povećate svoje poslovanje.

#### Ciljevi i smernice

Mi želimo da sa Daikin servisnom akademijom ponudimo evropski obrazovni program za servisere (interne i eksterne) i pomognemo im da postanu najbolji u svom poslu.

- > Da osiguramo da naši partneri imaju na raspolaganju najbolje stručnjake
- > Da omogućimo i isporučimo našim krajnjim korisnicima visokokvalitetan servis
- > Da povećamo učinak i efikasnost, kao i da skratimo vreme intervencije
- > Da poboljšamo kvalitet a time i zadovoljstvo klijenata na svojoj lokaciji
- > Da podstičemo karijeru tehničara kako bismo zadržali servisere u HVAC-R industriji
- > Da ponudimo obuku na lokalnom jeziku svugde gde je to moguće

#### Naši paketi obuke pokrivaju sledeća područja:

- > Instalacija i priprema za puštanje u pogon
- > Puštanje u pogon
- > Održavanje
- > Traženje kvara i popravke
- > Primena i dizajn



#### Šta još treba znati?

Molimo vas da nam se obratite za dodatne informacije o Daikin Akademiji za centralnu Evropu: [academy@daikin-ce.com](mailto:academy@daikin-ce.com)







Svežina.  
stylish

## Vrhunski klima-uređaji, na raspolaganju u 3 boje

Ulepšajte dom svog klijenta tako što ćete izabrati naše moderne klima-uređaje u jednoj od predivnih boja. Diskretan, svež dizajn upotpunjen mnogim funkcijama za povećanje udobnosti garantuje savršenu atmosferu u prostoriji. Vaš klijent će uživati u ovom finansijski pristupačnom luksuzu koji se kontroliše putem pametnog telefona. Najnovija tehnologija i vrhunska efikasnost, do A+++ pri grejanju i hlađenju olakšavaju vaš izbor

\* LOT 10: oznaka energetske efikasnosti od A+++ to D



Samo jedan izbor je pravi: [www.daikin.rs](http://www.daikin.rs)

DAIKIN AIRCONDITIONING CENTRAL EUROPE HandelsgmbH

campus 21, Europaring F12/402, A-2345 Brunn am Gebirge · Tel.: +43 / 2236 / 32557 · Faks: +43 / 2236 / 32557-910 · e-pošta: office@daikin.at · www.daikin.rs

Daikin diler:



Kompanija Daikin Europe N.V. učestvuje u programu sertifikacije Eurovent koji se odnosi na agregate za hlađenje tečnosti (LCP), klima komore (AHU) i ventilator-konvektore (FCU). Proverite tekuće stanje sertifikata na internet sajtu: [www.eurovent-certification.com](http://www.eurovent-certification.com) ili na [www.certiflash.com](http://www.certiflash.com)

Ova brošura je napravljena u cilju pružanja informacija i ne predstavlja zvaničnu ponudu od strane Daikin Europe N.V. / Daikin Central Europe HandelsGmbH. Daikin Europe N.V. / Daikin Central Europe HandelsGmbH je sadržinu ove brošure sastavila na osnovu svih saznanja do kojih je došla. Ona ne predstavlja nikakvu izričitu niti posrednu garanciju za potpunost, tačnost i pouzdanost sadržine kataloga i prikazanih proizvoda i usluga, kao ni njihovu podobnost za određenu namenu. Specifikacije su podložne promenama bez prethodne najave. Daikin Europe N.V. / Daikin Central Europe HandelsGmbH bezuslovno odbacuje svaku odgovornost za bilo kakvu direktnu ili indirektnu štetu, u bilo kom smislu, nastalu usled upotrebe i/ili tumačenja ove brošure. Vlasnik autorskih prava na celokupnu sadržinu kataloga je kompanija Daikin Europe N.V.

Split katalog za 2019-2020 | Verzija Maj 2019.

Zadržavamo pravo na štamparske greške i na promene modela



**Qazaqstan**

**statistika**

**2019-2020**

**Қазақстанның 2019-2020 жылдарындағы ішкі нарықтың өсімі**

**Қазақстанның 2019-2020 жылдарындағы ішкі нарықтың өсімі**

**Қазақстанның 2019-2020 жылдарындағы ішкі нарықтың өсімі**

**Қазақстанның 2019-2020 жылдарындағы ішкі нарықтың өсімі**

**Қазақстанның 2019-2020 жылдарындағы ішкі нарықтың өсімі**

**Қазақстанның 2019-2020 жылдарындағы ішкі нарықтың өсімі**

**Қазақстанның 2019-2020 жылдарындағы ішкі нарықтың өсімі**

**Қазақстанның 2019-2020 жылдарындағы ішкі нарықтың өсімі**

**Қазақстанның 2019-2020 жылдарындағы ішкі нарықтың өсімі**