



# Dome, slatki dome



---

SPLIT SISTEMI  
PROIZVODI ZA REZIDENCIJALNE PRIMENE



Daikin Europe N.V.

# Predstavljamo vam Daikin

Daikin-ova svetska reputacija je bazirana na uspešnom, skoro 90-godišnjem iskustvu u proizvodnji klima-uređaja visokog kvaliteta za industrijsku, komercijalnu i rezidencijalnu primenu; Daikin već 55 predvodi u primeni tehnologije toplotnih pumpi.

## Daikin-ov kvalitet

Daikin-ov kvalitet, na kome mu mnogi zavide, je rezultat pažnje koju Daikin poklanja koncepciji svojih proizvoda, proizvodnji, testiranju i podršci nakon prodaje. U tom cilju, svaka komponenta je pažljivo odabrana i strogo kontrolisana. Proverava se njen doprinos opštem kvalitetu i pouzdanosti krajnjeg proizvoda.

## Komfor u okviru vašeg doma tokom cele godine

Svrha totalne klimatske kontrole je, upravo, da omogući optimalno životno okruženje tokom cele godine. Daikin je ekspert u pronalaženju najadekvatnijih klimatskih rešenja. Bez obzira da li se radi o samo jednoj prostoriji ili o čitavom stanu, naš Multi sistem, sa svojom nenadmašnom tehnologijom invertera i toplotne pumpe, može da se prilagodi svim zahtevima. Naše unutrašnje jedinice su koncipirane za jednostavnu instalaciju i minimalni prostor. One takođe mogu lako da se prilagode svakom enterijeru. Pored toga, u cilju savršene udobnosti, mi nudimo i rešenja koja kombinuju klimatizaciju sa ventilacijom i ovlaživanjem

# Ekološka

## svest

Klimatizacija znatno poboljšava unutrašnje klimatske uslove i omogućuje prijatno životno i radno okruženje - čak i pri najtežim klimatskim uslovima. Poslednjih godina, svestan neophodnosti očuvanja životne sredine, Daikin je investirao ogromne napore u cilju ograničavanja negativnih efekata u vezi sa svojom proizvodnjom i radom. Rezultat ovih napora je nova oprema koja doprinosi uštedi električne energije u kombinaciji sa najnovijom proizvodnom tehnologijom i smanjuje uticaj na životnu sredinu.

### Obavezali smo sa da štitimo životnu sredinu

Briga o očuvanju životne sredine je usađena u celokupno Daikin-ovo poslovanje - od koncepcije, preko proizvodnje, do svakodnevnih napora svih zaposlenih u Daikin-u. Daikin-ove toplotne pumpe, u kombinaciji sa našom inverterskom tehnologijom, nude neuporediv unutrašnji grejni komfor i efikasnost.

### Efikasnost toplotne pumpe

Toplotne pumpe mogu da crpe toplotu iz spoljašnjeg vazduha, čak i u najhladnijim zimskim danima. Daikin-ovi sistemi obezbeđuju prijatno i efikasno unutrašnje zagrevanje, a pri tome u potpunosti zadovoljavaju uslove koje postavlja industrija grejanja i hlađenja.

### Energetski efikasni uređaji

Mnogi novi proizvodi i usavršenja starih su proistekli upravo iz Daikin-ove svesti o životnoj sredini. Inverterska kontrola

skraćuje vreme pokretanja uređaja i menja izlaznu snagu kompresora u skladu sa preciznim zahtevima opterećenja sistema. Takođe, kad je vezana na Daikin DC motore kompresora, omogućava da Daikin-ova oprema postigne najviši nivo energetske efikasnosti na tržištu. Na sličan način, moderni programi za kompjutersku kontrolu obezbeđuju optimalnu efikasnost sistema u svakom trenutku i daljinsko nadgledanje preko interneta.

### Smanjenje otpada

Daikin je prvi Evropski proizvođač klima-uređaja koji ima ISO14001 sertifikaciju za očuvanje životne sredine i sve Daikin-ove fabrike i filijale imaju odgovarajuće sertifikacije. Daikin-ova politika nultog otpada u najvećoj mogućoj meri obezbeđuje ponovnu upotrebu, reciklažu ili povraćaj svojih proizvoda.

### Recikliranje materijala

Daikin sistematski reciklira materijal. Na primer, talog akumuliran prilikom preliminarne obrade otpadnih voda se koristi u proizvodnji cementa. Daikin takođe investira u nadoknadu troškova povratnih pošiljki, čime potpomaže recikliranje ostalog otpada.



# Sadržaj

## Uvod

Sezonska efikasnost	6
Novo na tržištu	8

## Primene sa uređajima u paru

FTXR-E	Ururu Sarara	10
FTXG-JW/A	Daikin Emura	12
CTXS-K / FTXS-K/G	Zidni uređaji	14
FTX-JV/GV	Zidni uređaji	16
FVXG-K	Nexura	18
FVXS-F	Parapetne jedinice	20
FLXS-B	Fleksi (fleksibilni) uređaji	22
FDXS-F	Skrivene plafonske jedinice	24
FDBQ-B	Skrivene plafonske jedinice	26

## Primene sa multi sistemima

Prednosti Multi sistema	29
Multi i VRV III-S sistemi za rezidencijalne primene („Super-Multi-Plus sistem“)	30
Tabele kombinacija	33

Prednosti	64-67
Opcije i dodatna oprema	68





# Daikin predvodi... Sezonska Inteligentno korišćenje energije



## Stimulativni ekološki ciljevi 20-20-20

Evropska komisija je postavila nove, još zahtevnije ciljeve za poboljšanje energetske efikasnosti u EU. Ovi zahtevi, poznati pod imenom 20-20-20, imaju za cilj da smanje zračenje CO<sub>2</sub> za 20%, povećaju upotrebu obnovljivih izvora energije za 20% i smanje upotrebu primarne energije za 20%, sve do 2020. Evropa je u tom cilju donela Eco-Design direktivu [2009/125/EC]. Ovim se definiše minimalna energetska efikasnost proizvoda koji koriste energiju. Posle 2013., svi klima-uređaji i toplotne pumpe vazduh-vazduh slabiji od 12 kW potpadaju pod uticaj ove Eco-Design direktive. Od 2013., svi proizvodi koji ne zadovoljavaju uslove minimalne energetske efikasnosti (kao na primer neinverterski klima-uređaji) će izgubiti oznaku CE i više neće moći da se prodaju u Evropi. 2014., zahtevani nivo energetskog učinka će biti ponovo znatno povišen.

## Najvažnija promena: sezonska efikasnost je usklađena sa realnim učinkom

Eco-Design direktiva sistematski pomera naviše granice minimalnih uslova, poštujući ekološke aspekte. Pored toga, metoda merenja učinka je promenjena tako da tačnije prikazuje realno stanje. Prethodna merenja su davala informacije o takozvanoj nominalnoj efikasnosti, merenju učinka pri jednoj fiksnoj spoljnoj temperaturi i sa opremom korišćenom pod punim opterećenjem. Ali, pošto se tokom sezone grejanja i sezone hlađenja spoljne temperature menjaju (ne ostaju na fiksnoj, nominalnoj vrednosti) a oprema se često koristi pod delimičnim opterećenjem, stari koeficijent nije realno prikazivao stvarni učinak.

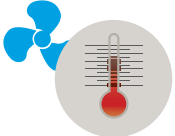
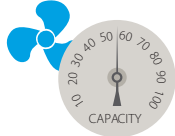
Novi metod, sezonska efikasnost, meri učinak grejanja i hlađenja na celokupnom opsegu spoljnih temperatura i time daje realniju sliku efikasnosti tokom cele sezone grejanja i hlađenja. Osim toga, novi koeficijenti sezonske efikasnosti uzimaju u obzir i pomoćne režime, kao na primer pasivni režim (režim pripravnosti, u kome je klimatizacija isključena). Sezonska efikasnost nam daje mnogo jasniju sliku realnog učinka klima-uređaja, pod realnim uslovima, tokom cele sezone.

 <p><b>Temperatura</b></p> <table border="0"><tr><td><b>NOMINALNA</b> 1 Temperaturni uslov: 35°C za hlađenje 7°C za grejanje Retko se realno dešava</td><td><b>SEZONSKA</b> Nekoliko mernih temperatura za hlađenje i grejanje. Ovo bolje odslikava stvarni učinak u toku cele godine</td></tr></table>	<b>NOMINALNA</b> 1 Temperaturni uslov: 35°C za hlađenje 7°C za grejanje Retko se realno dešava	<b>SEZONSKA</b> Nekoliko mernih temperatura za hlađenje i grejanje. Ovo bolje odslikava stvarni učinak u toku cele godine	 <p><b>Kapacitet</b></p> <table border="0"><tr><td><b>NOMINALNA</b> Ne prikazuje delimični kapacitet Prednosti inverterske tehnologije nisu uzete u obzir</td><td><b>SEZONSKA</b> Uključuje rad pod delimičnim, umesto pod punim kapacitetom Prednosti inverterske tehnologije su uzete u obzir</td></tr></table>	<b>NOMINALNA</b> Ne prikazuje delimični kapacitet Prednosti inverterske tehnologije nisu uzete u obzir	<b>SEZONSKA</b> Uključuje rad pod delimičnim, umesto pod punim kapacitetom Prednosti inverterske tehnologije su uzete u obzir	 <p><b>Pomoćni režimi</b></p> <table border="0"><tr><td><b>NOMINALNA</b> Ne uzima u obzir pomoćne režime napajanja</td><td><b>SEZONSKA</b> Uključuje pomoćne režime potrošnje:<ul style="list-style-type: none"><li>• Termostat isključen</li><li>• Pasivni režim</li><li>• Isključeno</li><li>• Karter grejač</li></ul></td></tr></table>	<b>NOMINALNA</b> Ne uzima u obzir pomoćne režime napajanja	<b>SEZONSKA</b> Uključuje pomoćne režime potrošnje: <ul style="list-style-type: none"><li>• Termostat isključen</li><li>• Pasivni režim</li><li>• Isključeno</li><li>• Karter grejač</li></ul>
<b>NOMINALNA</b> 1 Temperaturni uslov: 35°C za hlađenje 7°C za grejanje Retko se realno dešava	<b>SEZONSKA</b> Nekoliko mernih temperatura za hlađenje i grejanje. Ovo bolje odslikava stvarni učinak u toku cele godine							
<b>NOMINALNA</b> Ne prikazuje delimični kapacitet Prednosti inverterske tehnologije nisu uzete u obzir	<b>SEZONSKA</b> Uključuje rad pod delimičnim, umesto pod punim kapacitetom Prednosti inverterske tehnologije su uzete u obzir							
<b>NOMINALNA</b> Ne uzima u obzir pomoćne režime napajanja	<b>SEZONSKA</b> Uključuje pomoćne režime potrošnje: <ul style="list-style-type: none"><li>• Termostat isključen</li><li>• Pasivni režim</li><li>• Isključeno</li><li>• Karter grejač</li></ul>							

**Nominalna efikasnost** daje informaciju o efikasnosti rada klima-uređaja pod nominalnim uslovima.

**Sezonska efikasnost** daje informaciju o efikasnosti rada klima-uređaja tokom čitave sezone grejanja ili hlađenja.

# efikasnost,

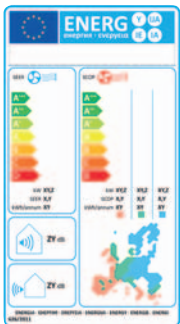

## Nova evropska oznaka energetske potrošnje: povećani zahtevi u pogledu energetske efikasnosti

Da bi upoznala potrošače sa ovim novim standardima energetske efikasnosti, Evropa istovremeno uvodi i novu oznaku energetske potrošnje. Sadašnja evropska oznaka energetske potrošnje, uvedena 1992. godine, je poslužila svojoj svrsi. Potrošači mogu da uporede i izvrše kupovinu na osnovu jedinstvenih kriterijuma energetske potrošnje. Nova oznaka, koja stupa na snagu 1. januara 2013., će omogućiti korisnicima da baziraju svoj izbor na još pouzdanijim informacijama - sezonska efikasnost prikazuje efikasnost klima-uređaja tokom čitave upotrebne sezone.

Nova oznaka energetske potrošnje sadrži veći broj kategorija, od A+++ do D, obeleženih nijansama boja od tamno zelene (najveća energetska efikasnost) do crvene (najmanja energetska efikasnost). Informacije koje sadrži nova oznaka su: koeficijent sezonske efikasnosti za grejanje (SCOP) i hlađenje (SEER), godišnja potrošnja energije i nivo zvuka.

## Daikin predvodi na polju sezonske efikasnosti



Iako su ciljevi Eco-Design-a izuzetno zahtevni, Daikin je rešio da ih primeni na svoje proizvode što pre. Daikin je još 2010. lansirao novi opseg proizvoda za manje komercijalne primene, potpuno optimizovan za sezonsku efikasnost. Serija proizvoda Seasonal Smart već ispunjava izuzetno zahtevne minimalne uslove za 2014. godinu. Daikin danas s ponosom navodi sezonski učinak svih svojih proizvoda ispod 12 kW, koji pripadaju opsegu rezidencijalnih i lakših komercijalnih primena.





# Novo na tržištu

## Velika sezonska energetska efikasnost: Do klase A++

Daikin-ove toplotne pumpe imaju odlične koeficijente sezonske efikasnosti. SCOP i SEER do klase A++

## Inverterska tehnologija

Daikin-ova inverterska tehnologija predstavlja veliki skok unapred na polju kontrole unutrašnje klime. Princip je jednostavan: inverteri prilagođavaju upotrebu snage stvarnim potrebama - ni više, ni manje! Baš koliko treba! Ova tehnologija donosi dve konkretne prednosti:

### Udobnost

Poboljšanjem komfora, inverter će se isplatiti više puta. Sistem klima-uređaja sa inverterom neprekidno prilagođava hlađenje i grejanje željenoj temperaturi u prostoriji. Inverter skraćuje vreme pokretanja sistema, čime omogućuje brže postizanje željene temperature u prostoriji. Čim je postignuta očekivana temperatura, inverter vodi računa da ona ostane nepromenjena.

### Energetska efikasnost

Pošto inverter nadgleda i, kad je to potrebno, podešava temperaturu prostorije, ukupna potrošnja energije se smanjuje za oko 30% u odnosu na tradicionalne sisteme bez invertera, koji se isključuju (kad dostignu željenu temperaturu), pa ponovo uključuju (kad temperatura padne)!





## Kombinacija najviše efikasnosti i komfora tokom cele godine - sa toplotnom pumpom

Sistem toplotne pumpe:  
**COP 4,67**

u poređenju sa



Tradicionalni električni  
grejni sistem: **COP 1**

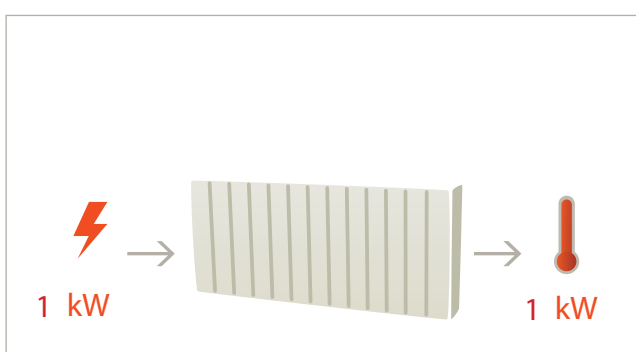
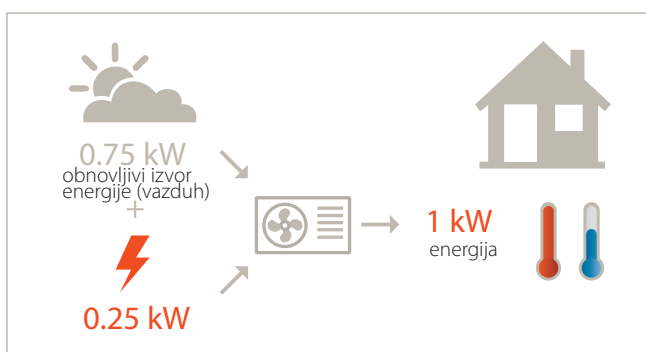

### Da li ste znali...

Toplotna pumpa vazduh-vazduh crpi 75% svoje izlazne energije iz obnovljivih izvora: spoljašnjeg vazduha, koji je kako obnovljiv tako i neiscrpan. Naravno, i toplotne pumpe koriste električnu energiju da bi mogle da funkcionišu, ali i ova električna energija se sve češće proizvodi iz izvora obnovljive energije (solarna energija, energija vetra, hidroenergija, bio masa). Efikasnost se meri u koeficijentima SCOP (Sezonski koeficijent učinka) za grejanje i SEER (Sezonski stepen energetske efikasnosti) za hlađenje.

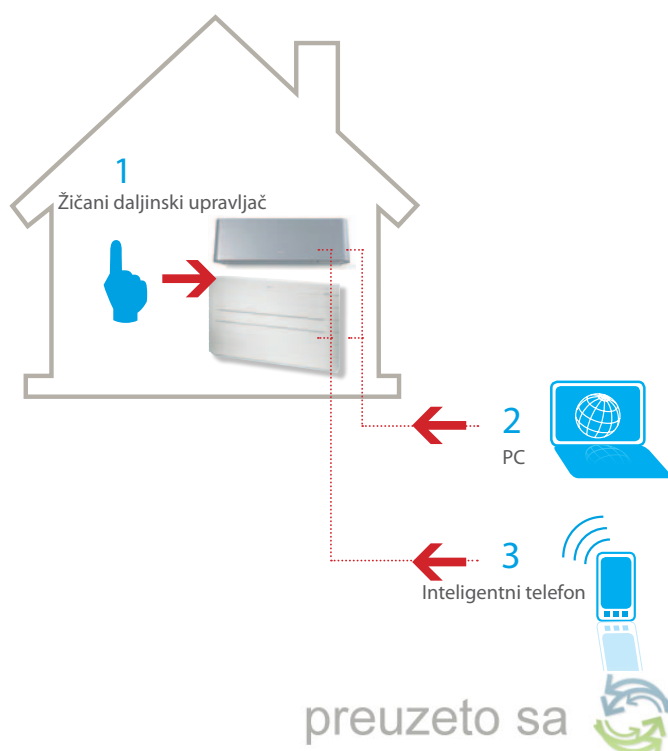

### Onlajn kontroler



Sada možete da kontrolišete vaš sistem toplotne pumpe bilo gde da se nalazite, putem telefonske aplikacije ili interneta. Može da se priključi na FTXG25-50JA/W, FVXG25-50K, FVXS25-50F, FTXS35-50K, FTXR28-50E, FTXS60-71G, FTX50-71GV i FLXS25-60B.



FTXR-E



ARC447A



**Ururu  
Sarara**



- › URURU ovlaživanje vazduha: održava prijatan nivo vlažnosti vazduha bez potrebe za dodavanjem vode
- › SARARA odvlaživanje vazduha: održava udobnost i svežinu prostorija uklanjanjem vlage, bez snižavanja temperature
- › Snažna ventilacija osvežava vazduh u prostoriji za 2 sata
- › Intenzivno prečišćavanje vazduha, zahvaljujući Daikin Flash Streamer tehnologiji, povećava kvalitet unutrašnjeg vazduha
- › Osvojena nagrada 'Good Design': jedinstveno merilo vrednosti industrijskog dizajna u Japanu
- › Onlajn kontroler (opcija): kontrolišite svoju unutrašnju jedinicu ma gde se nalazili pomoću inteligentnog telefona, laptopa, pc-a, tableta ili dodirnog ekrana



RXR-E



## Grejanje i hlađenje

UNUTRAŠNJA JEDINICA				FTXR28E	FTXR42E	FTXR50E
Kapacitet hlađenja	Min./Nom./Maks.		kW	1,55/2,8/3,6	1,55/4,2/4,60	1,55/5,0/5,50
Kapacitet grejanja	Min./Nom./Maks.		kW	1,30/3,6/5,00	1,30/5,1/5,6	1,30/6,0/6,20
Sezonska efikasnost (u skladu sa EN14825)	Hlađenje	Oznaka energetske potrošnje		B		A
		Pdesign	kW	2,80	4,20	5,00
		SEER		4,91	5,46	5,22
	Grejanje (prosečni klimatski uslovi)	Godišnja potrošnja energije	kWh	200	269	335
		Oznaka energetske potrošnje		A++		A+
		Pdesign	kW	4,00	4,90	5,60
Nominalna efikasnost (hlađenje na 35°/27° nominalnog opterećenja, grejanje na 7°/20° nominalnog opterećenja)	EER			5,00	4,00	3,42
		COP		5,14	4,32	3,97
	Godišnja potrošnja energije		kWh	280	525	730
	Oznaka energetske potrošnje	Hlađenje / Grejanje		A / A		
Kućište	Boja		Bela			
Dimenzije	Jedinica	Visina x Širina x Dubina	mm	305x890x209		
Težina	Jedinica			14		
Ventilator - Brzina protoka vazduha	Hlađenje	Visok/Nom./Nizak/Nečujan rad	m <sup>3</sup> /min	11,1/8,8/6,5/5,7	12,4/9,6/6,8/6,0	13,3/10,3/7,3/6,5
	Grejanje	Visok/Nom./Nizak/Nečujan rad	m <sup>3</sup> /min	12,4/9,8/7,3/6,5	12,9/10,2/7,7/6,8	14,0/11,1/8,3/7,3
Nivo zvučne snage	Hlađenje	Nom.	dBA	55	58	60
	Grejanje	Nom.	dBA	57	58	60
Nivo zvučnog pritiska	Hlađenje	Visok/Nom./Nizak/Nečujan rad	dBA	39/33/26/23	42/35/27/24	44/37/29/26
	Grejanje	Visok/Nom./Nizak/Nečujan rad	dBA	41/35/28/25	42/36/29/26	44/38/31/28
Povezivanje cevi	Tečnost	SP	mm	6,35		
	Gas	SP	mm	9,52		
	Odvod	SP	mm	18		
Napajanje električnom energijom	Faza / Učestalost / Napon		Hz / V	1~ / 50 / 220-240		

SPOLJNA JEDINICA				RXR28E	RXR42E	RXR50E
Dimenzije	Jedinica	Visina x Širina x Dubina	mm	693x795x285	693x795x285	693x795x285
Težina	Jedinica			48	48	48
Ventilator - Brzina protoka vazduha	Hlađenje	Nom.	m <sup>3</sup> /min	33,8	36,2	36,2
	Grejanje	Nom.	m <sup>3</sup> /min	31,4	31,9	34,3
Nivo zvučne snage	Hlađenje	Nom.	dBA	59	61	62
Nivo zvučnog pritiska	Hlađenje	Nom.	dBA	46	48	48
	Grejanje	Nom.	dBA	46	48	50
Radni opseg	Hlađenje	Spoljna temp. Min.-Maks.	°CDB	-10~43	-10~43	-10~43
	Grejanje	Spoljna temp. Min.-Maks.	°CWB	-20~18	-20~18	-20~18
Rashladni fluid	Tip / GWP			R-410A/1975	R-410A/1975	R-410A/1975
Povezivanje cevi	Dužina cevi	SJ - UJ	Maks.	m	10	10
	Visinskoj razlici	UJ - SJ	Maks.	m	8	8
Napajanje električnom energijom	Faza / Učestalost / Napon		Hz / V	1~ / 50 / 220-240	1~ / 50 / 220-240	1~ / 50 / 220-240
Struja - 50Hz	Maksimalna jačina osigurača (MFA)		A	16	16	16

(1) EER/COP u skladu sa programom Eurovent 2012



FTXG-JW



FTXG-JA



ARC466A1

- › Najveća prednost uređaja Daikin Emura je njegov izgled! Sveden, a istovremeno moderan izgled još više dovodi do izražaja Daikin-ove već odavno priznate vrednosti - izuzetnu udobnost i kvalitet
- › Efektna mešavina rafiniranog dizajna i tehničkog savršenstva, aluminijumskih matiranih ili kristalno belih spoljnih površina
- › Osvojena nagrada 'Good Design': jedinstveno merilo vrednosti industrijskog dizajna u Japanu
- › Onlajn kontroler (opcija): kontrolišite svoju unutrašnju jedinicu ma gde se nalazili pomoću inteligentnog telefona, laptopa, pc-a, tableta ili dodirnog ekrana



RXG-K





## Grejanje i hlađenje

UNUTRAŠNJA JEDINICA				FTXG25JW	FTXG35JW	FTXG50JW	FTXG25JA	FTXG35JA	FTXG50JA
Kapacitet hlađenja	Min./Nom./Maks.	kW		1,3/2,5 /3,0	1,4/3,5 /3,8	1,7/5,0 /5,3	1,3/2,5 /3,0	1,4/3,5 /3,8	1,7/5,0 /5,3
Kapacitet grejanja	Min./Nom./Maks.	kW		1,3/3,4 /4,5	1,4/4,0 /5,0	1,7/5,8 /6,5	1,3/3,4 /4,5	1,4/4,0 /5,0	1,7/5,8 /6,5
Sezonska efikasnost (u skladu sa EN14825)	Hlađenje	Oznaka energetske potrošnje		A++		A	A++		A
		Pdesign	kW	2,50	3,50	5,00	2,50	3,50	5,00
		SEER		6,53	6,51	5,45	6,53	6,51	5,45
	Grejanje (prosečni klimatski uslovi)	Oznaka energetske potrošnje		A+		A	A+		A
		Pdesign	kW	2,80	3,30	4,60	2,80	3,30	4,60
		SCOP		4,34	4,23	3,87	4,34	4,23	3,87
Nominalna efikasnost (hlađenje na 35°/27° nominalnog opterećenja, grejanje na 7°/20° nominalnog opterećenja)	EER		4,46	3,93	3,21	4,46	3,93	3,21	
	COP		4,36	4,04	3,63	4,36	4,04	3,63	
	Godišnja potrošnja energije	kWh	280	445	780	280	445	780	
	Oznaka energetske potrošnje	Hlađenje / Grejanje		A / A					
Kućište	Boja		Mat kristalno bela			Mat aluminijum			
Dimenzije	Jedinica	Visina x Širina x Dubina	mm	295x915x155					
Težina	Jedinica		kg	11					
Ventilator - Brzina protoka vazduha	Hlađenje	Visok/Nom./Nizak/Nečujan rad	m <sup>3</sup> /min	8,8/6,8/4,7/3,8	10,1/7,3/4,6/3,9	10,3/8,5/6,7/5,7	8,8/6,8/4,7/3,8	10,1/7,3/4,6/3,9	10,3/8,5/6,7/5,7
	Grejanje	Visok/Nom.	m <sup>3</sup> /min	9,6/7,9	10,8/8,6	11,4/9,8	9,6/7,9	10,8/8,6	11,4/9,8
Nivo zvučne snage	Hlađenje	Visok	dBa	54	58	60	54	58	60
	Grejanje	Visok	dBa	55	58	60	55	58	60
Nivo zvučnog pritiska	Hlađenje	Visok/Nom./Nizak/Nečujan rad	dBa	38/32/25/22	42/34/26/23	44/40/35/32	38/32/25/22	42/34/26/23	44/40/35/32
	Grejanje	Visok/Nom./Nizak/Nečujan rad	dBa	39/34/28/25	42/36/29/26	44/40/35/32	39/34/28/25	42/36/29/26	44/40/35/32
Povezivanje cevi	Tečnost	SP	mm	6,35					
	Gas	SP	mm	9,52		12,7	9,52		12,7
	Odvod	SP	mm	16 ili 18		18,0	16 ili 18		18,0
Napajanje električnom energijom	Faza / Učestalost / Napon	Hz / V		1~ / 50 / 220-240					

SPOLJNA JEDINICA				RXG25K	RXG35K	RXG50K	RXG25K	RXG35K	RXG50K
Dimenzije	Jedinica	Visina x Širina x Dubina	mm	550x765x285	550x765x285	735x825x300	550x765x285	550x765x285	735x825x300
Težina	Jedinica		kg	34	34	48	34	34	48
Ventilator - Brzina protoka vazduha	Hlađenje	Visok/Super nizak	m <sup>3</sup> /min	33,5/30,1	36,0/30,1	50,9/48,9	33,5/30,1	36,0/30,1	50,9/48,9
	Grejanje	Visok/Super nizak	m <sup>3</sup> /min	30,2/25,6	30,2/25,6	45,0/43,1	30,2/25,6	30,2/25,6	45,0/43,1
Nivo zvučne snage	Hlađenje	Visok	dBa	62	64	63	62	64	63
Nivo zvučnog pritiska	Hlađenje	Visok/Nečujan rad	dBa	46/43	48/44	48/44	46/43	48/44	48/44
	Grejanje	Visok/Nečujan rad	dBa	47/44	48/45	48/45	47/44	48/45	48/45
Radni opseg	Hlađenje	Spoljna temp. Min.-Maks.	°CDB	-10~-46	-10~-46	-10~-46	-10~-46	-10~-46	-10~-46
	Grejanje	Spoljna temp. Min.-Maks.	°CWB	-15~-20	-15~-20	-15~-20	-15~-20	-15~-20	-15~-20
Rashladni fluid	Tip / GWP			R-410A/1975	R-410A/1975	R-410A/1975	R-410A/1975	R-410A/1975	R-410A/1975
Povezivanje cevi	Dužina cevi	SJ - UJ	Maks.	m	20	20	30	20	30
	Visinskoj razlici	UJ - SJ	Maks.	m	15	15	20	15	20
Napajanje električnom energijom	Faza / Učestalost / Napon	Hz / V		1~ / 50 / 220-240	1~ / 50 / 220-240	1~ / 50 / 220-240	1~ / 50 / 220-240	1~ / 50 / 220-240	1~ / 50 / 220-240
Struja - 50Hz	Maksimalna jačina osigurača (MFA)	A		16	16	20	16	16	20

(1) EER/COP u skladu sa programom Eurovent 2012



FTXS20-25K/CTXS15-35K

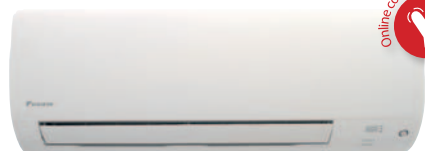

FTXS35-50K



ARC466A1



SEASONAL EFFICIENCY  
Smart use of energy

- › Diskretan moderan dizajn. Blago zakrivljen oblik se skladno uklapa sa zidom i nenametljivo se uklapa u svaki enterijer
- › Kristalno bela mat boja visokog kvaliteta
- › Rad tih kao šapat: u toku rada, ovaj uređaj je skoro nečujan. Nivo zvučnog pritiska je snižen do 19 dBA!
- › Idealan je za spavaće sobe (klase 20,25) i veće dnevne sobe ili dnevne sobe nepravilnog oblika (klase 35,42,50)
- › Inteligentno oko za 2 područja: protok vazduha je usmeren u zonu u kojoj trenutno nema ljudi. Ako u prostoriji nema nikoga, uređaj će se automatski prebaciti u energetski efikasan režim (FTXS35,42,50K)
- › Onlajn kontroler (opcija): kontrolišite svoju unutrašnju jedinicu ma gde se nalazili pomoću inteligentnog telefona, laptopa, pc-a, tableta ili dodirnog ekrana (FTXS35,42,50,60,71)
- › Poboļšana šema ispuštanja vazduha, zahvaljujući Koanda efektu



RXS-J/K



## Grejanje i hlađenje

UNUTRAŠNJA JEDINICA				CTXS15K	CTXS35K	FTXS20K	FTXS25K	FTXS35K	FTXS42K	FTXS50K	FTXS60G	FTXS71G
Kapacitet hlađenja		Min./Nom./Maks.				1,3/2,0/2,8	1,3/2,5/3,2	1,4/3,5/4,0	1,7/4,2/5,0	1,7/5,0/5,3	1,7/6,0/6,7	2,3/7,1/8,5
Kapacitet grejanja		Min./Nom./Maks.				1,3/2,5/4,3	1,3/2,8/4,7	1,4/4,0/5,2	1,7/5,4/6,0	1,7/5,8/6,5	1,7/7,0/8,0	2,3/8,2/10,2
Sezonska efikasnost (u skladu sa EN14825)	Hlađenje	Oznaka energetske potrošnje	kWh	Postoji samo za primene sa multi modelima	A+	A++	A++	A++	A++	A	A	
		Pdesign	kW		2,00	2,50	3,5	4,2	5	6,00	7,10	
		SEER			5,71	6,37	6,97	6,60	6,60	5,35	5,23	
	Godišnja potrošnja energije	kWh	123		137	176	223	265	393	475		
	Grejanje (prosečni klimatski uslovi)	Oznaka energetske potrošnje	kWh		A++	A++	A++	A+	A+	A	A	
		Pdesign	kW		2,30	2,50	3,60	4,00	4,60	4,80	6,50	
SCOP			4,75	4,63	4,71	4,09	4,10	3,75	3,59			
		Godišnja potrošnja energije	kWh	678	755	1071	1371	1571	1790	2529		
Nominalna efikasnost (hlađenje na 35°/27° nominalnog opterećenja, grejanje na 7°/20° nominalnog opterećenja)		EER		4,65	4,39	4,17	3,56	3,55	3,02	3,02		
		COP		4,55	4,52	4,76	4,12	4,00	3,43	3,22		
		Godišnja potrošnja energije	kWh	215	285	420	590	705	995	1175		
		Oznaka energetske potrošnje	Hlađenje / Grejanje	A / A	A / A	A / A	A / A	A / A	B / B	B / C		
Kućiče	Boja			Bela	Bela	Bela	Bela	Bela	Bela	Bela		
Dimenzije	Jedinica	Visina x Širina x Dubina	mm	289x780x215	289x780x215	289x780x215	298x900x215	298x900x215	298x900x215	290x1050x250	290x1050x250	
Težina	Jedinica			8	8	8	11	11	11	12	12	
Ventilator - Brzina protoka vazduha	Hlađenje	Visok/Nom./Nizak/Nečujan rad	m <sup>3</sup> /min	7,9/6,3/4,7/3,9	9,2/7,2/5,2/3,9	8,8/6,7/4,7/3,9	9,1/7,0/5,0/3,9	11,2/8,5/5,8/4,1	11,2/9,1/7,0/4,1	11,9/9,6/7,4/4,5	16,0/13,5/11,3/10,1	17,2/14,5/11,5/10,5
	Grejanje	Visok/Nom.	m <sup>3</sup> /min	9,0/7,5/6,0/4,3	10,1/8,1/6,3/4,3	9,5/7,8	10,0/8,0	12,1/9,3/6,5/4,2	12,4/10,0/7,8/5,2	13,3/10,8/8,4/5,5	17,2/14,9	19,5/16,7
Nivo zvučne snage	Hlađenje	Visok/Nom.	dB(A)	53	58	-56	-57	59/-	59/-	60/-	61/-	62/-
	Grejanje	Visok/Nom.	dB(A)	54	57	-56	-57	59/-	59/-	60/-	60/-	62/-
Nivo zvučnog pritiska	Hlađenje	Visok/Nom./Nizak/Nečujan rad	dB(A)	37/31/25/21	42/35/28/21	40/32/24/19	41/33/25/19	45/37/29/19	45/39/33/21	46/40/34/23	45/41/36/33	46/42/37/34
	Grejanje	Visok/Nom./Nizak/Nečujan rad	dB(A)	38/33/28/21	41/36/30/21	40/34/27/19	41/34/27/19	45/39/29/19	45/39/33/22	47/40/34/24	44/40/35/32	46/42/37/34
Povezivanje cevi	Tečnost	SP	mm	6,35	6,35	6,35	6,35	6,35	6,35	6,35	6,35	
	Gas	SP	mm	9,52	9,5	9,5	9,5	9,5	12,7	12,7	15,9	
	Odvod	SP	mm	18,0	18,0	18,0	18	18	18	18,0	18,0	
Napajanje električnom energijom	Faza / Učestalost / Napon	Hz / V		1~ / 50 / 220-240	1~ / 50 / 220-240	1~ / 50 / 220-240	1~ / 50 / 220-240	1~ / 50 / 220-240	1~ / 50 / 220-240	1~ / 50 / 220-240	1~ / 50 / 220-240	

SPOLJNA JEDINICA					RXS20K	RXS25K	RXS35K	RXS42K	RXS50K	RXS60F	RXS71F
Dimenzije	Jedinica	Visina x Širina x Dubina	mm		550x765x285	550x765x285	550x765x285	550x765x285	735x825x300	735x825x300	770x900x320
Težina	Jedinica			kg	34	34	34	39	47	48	71
Ventilator - Brzina protoka vazduha	Hlađenje	Visok/Nizak	m <sup>3</sup> /min	33,5/30,1	33,5/30,1	36/30	37,3/30,6	50,9/48,9	50,9/42,4	54,5/57,1	
	Grejanje	Visok/Nizak	m <sup>3</sup> /min	28,3/25,6	28,3/25,6	28,3/25,6	31,3/27,2	45/43,1	46,3/42,4	52,5/46,0	
Nivo zvučne snage	Hlađenje	Nom./Visok	dB(A)	-61	-61	-63	-63	-63	63/-	66/-	
	Hlađenje	Visok/Nizak/Nečujan rad	dB(A)	46/-43	46/-43	48/-44	48/-44	48/-44	49/46/-	52/49/-	
Nivo zvučnog pritiska	Grejanje	Visok/Nizak/Nečujan rad	dB(A)	47/-44	47/-44	48/-45	48/-45	48/-45	49/46/-	52/49/-	
	Hlađenje	Spoljna temp. Min.-Maks.	°CDB	-10~46	-10~46	-10~46	-10~46	-10~46	-10~46	-10~46	
Radni opseg	Grejanje	Spoljna temp. Min.-Maks.	°CWB	-15~18	-15~18	-15~18	-15~18	-15~18	-15~20	-15~20	
	Rashladni fluid	Tip / GWP			R-410A/1975	R-410A/1975	R-410A/1975	R-410A/1975	R-410A/1975	R-410A/1975	R-410A/1975
Povezivanje cevi	Dužina cevi	SJ - UJ	Maks.	m	20	20	20	20	30	30	30
	Visinskoj razlici	UJ - SJ	Maks.	m	15	15	15	15	20	20	20
Napajanje električnom energijom	Faza / Učestalost / Napon	Hz / V		1~ / 50 / 220-240	1~ / 50 / 220-240	1~ / 50 / 220-240	1~ / 50 / 220-240	1~ / 50 / 220-240	1~ / 50 / 220-240	1~ / 50 / 220-240	
Struja - 50Hz	Maksimalna jačina osigurača (MFA)	A		10	10	10	20	20	20	20	

(1) EER/COP u skladu sa programom Eurovent 2012





FTX-JV



ARC433A8



- › Ušteda energije u pasivnom režimu rada: smanjuje potrošnju za oko 80% pri radu u pasivnom režimu (režimu pripravnosti) (samo opseg JV)
- › Režim udobnosti garantuje rad bez promaje jer sprečava duvanje toplog ili hladnog vazduha u pravcu prisutnih osoba (samo opseg JV)
- › Rad tih kao šapat: nivo zvučnog pritiska snižen do 22 dBA
- › Fotokatalitički filter za vazduh od titanijumapatita apsorbuje mikroskopske čestice iz vazduha, efikasno uklanja neprijatne mirise i smanjuje ramnožavanje bakterija, virusa i mikroba i na taj način obezbeđuje stalni dotok čistog vazduha
- › Onlajn kontroler (opcija): kontrolišite svoju unutrašnju jedinicu ma gde se nalazili pomoću inteligentnog telefona, laptopa, pc-a, tableta ili dodirnog ekrana (samo klase 50-71)



RX-JV





## Grejanje i hlađenje

UNUTRAŠNJA JEDINICA			FTX20JV	FTX25JV	FTX35JV	FTX50GV	FTX60GV	FTX71GV	
Kapacitet hlađenja	Min./Nom./Maks.	kW	1,3/2,0 /2,6	1,3/2,5 /3,0	1,3/3,3 /3,8	1,7/5,0 /6,0	1,7/6,0 /6,7	2,3/7,1 /8,5	
Kapacitet grejanja	Min./Nom./Maks.	kW	1,3/2,5 /3,5	1,3/2,8 /4,0	1,3/3,5 /4,8	1,7/5,8 /7,7	1,7/7,0 /8,0	2,3/8,2 /10,2	
Sezonska efikasnost (u skladu sa EN14825)	Hlađenje	Oznaka energetske potrošnje	A+						B
		Pdesign	2,00	2,50	3,30	5,00	6,00	7,10	
		SEER	5,63						4,93
	Grejanje (prosečni klimatski uslovi)	Oznaka energetske potrošnje	A+						A
		Pdesign	2,20	2,40	2,80	4,60	4,80	6,50	
		SCOP	4,67	4,50	4,14	4,08	3,74	3,45	
	Godišnja potrošnja energije	kWh	124	155	204	311	412	504	
	Godišnja potrošnja energije	kWh	659	746	945	1577	1795	2634	
Nominalna efikasnost (hlađenje na 35°/27° nominalnog opterećenja, grejanje na 7°/20° nominalnog opterećenja)	EER		3,64	3,42	3,37	3,23	3,02		
	COP		4,24	4,06	3,76	3,63	3,43	3,22	
	Godišnja potrošnja energije	kWh	275	365	490	775	995	1175	
	Oznaka energetske potrošnje	Hlađenje / Grejanje	A / A						B / B
Kučiče	Boja	Bela							
Dimenzije	Jedinica	Visina x Širina x Dubina	283x770x198			290x1050x238			
Težina	Jedinica	kg	7			12			
Ventilator - Brzina protoka vazduha	Hlađenje	Visok/Nizak/Nečujan rad	m <sup>3</sup> /min	9,1/7,4/5,9/4,7	9,2/7,6/6,0/4,8	9,3/7,7/6,1/4,9	14,7/12,4/10,3/9,5	16,2/13,6/11,4/10,2	17,4/14,6/11,6/10,6
	Grejanje	Visok/Nizak/Nečujan rad	m <sup>3</sup> /min	9,4/7,8/6,3/5,5	9,7/8,0/6,3/5,5	10,1/8,4/6,7/5,7	16,1/13,9/11,5/10,2	17,4/15,1/12,7/11,4	19,7/16,9/14,3/12,7
Nivo zvučne snage	Hlađenje	Visok	dB(A)	55	56	57	59	61	62
	Grejanje	Visok	dB(A)	55	56	57	58	60	62
Nivo zvučnog pritiska	Hlađenje	Visok/Nizak/Nečujan rad	dB(A)	39/33/25/22	40/33/26/22	41/34/27/23	43/39/34/31	45/41/36/33	46/42/37/34
	Grejanje	Visok/Nizak/Nečujan rad	dB(A)	39/34/28/25	40/34/28/25	41/35/29/26	42/38/33/30	44/40/35/32	46/42/37/34
Povezivanje cevi	Tečnost	SP	mm	6,35					
	Gas	SP	mm	9,52			12,7		15,9
	Odvod	SP	mm	18					
Napajanje električnom energijom	Faza / Učestalost / Napon	Hz / V	1~ / 50 / 220-240						

SPOLJNA JEDINICA				RX20JV	RX25JV	RX35JV	RX50GV	RX60GV	RX71GV
Dimenzije	Jedinica	Visina x Širina x Dubina	mm	550x658x275	550x658x275	550x658x275	735x825x300	735x825x300	770x900x320
Težina	Jedinica	kg		28	28	30	48	48	71
Ventilator - Brzina protoka vazduha	Hlađenje	Visok/Nizak	m <sup>3</sup> /min	29,2/-	29,2/-	27,60/-	48,9/41,7	50,9/42,4	54,5/46,0
	Grejanje	Visok/Nizak	m <sup>3</sup> /min	26,2/-	26,2/-	24,5/-	45,0/41,7	46,3/42,4	46,0/46,0
Nivo zvučne snage	Hlađenje	Nom.	dB(A)	60	60	62	63	63	65
	Hlađenje	Visok/Nizak	dB(A)	46/-	46/-	48/-	47/44	49/46	52/49
Nivo zvučnog pritiska	Grejanje	Visok/Nizak	dB(A)	47/-	47/-	48/-	48/45	49/46	52/49
	Hlađenje	Spoljna temp. Min.-Maks.	°CDB	10~46	10~46	10~46	-10~46	-10~46	-10~46
Radni opseg	Grejanje	Spoljna temp. Min.-Maks.	°CWB	-15~20	-15~20	-15~20	-15~18	-15~18	-15~18
	Grejanje	Spoljna temp. Min.-Maks.	°CWB	-15~20	-15~20	-15~20	-15~18	-15~18	-15~18
Rashladni fluid	Tip / GWP			R-410A/1975	R-410A/1975	R-410A/1975	R-410A/1975	R-410A/1975	R-410A/1975
Povezivanje cevi	Dužina cevi	SJ - UJ	Maks.	m	15	15	15	30	30
	Visinskoj razlici	UJ - SJ	Maks.	m	12	12	12	20	20
Napajanje električnom energijom	Faza / Učestalost / Napon	Hz / V		1~ / 50 / 220-240	1~ / 50 / 220-240	1~ / 50 / 220-240	1~ / 50 / 220-240	1~ / 50 / 220-240	1~ / 50 / 220-240
Struja - 50Hz	Maksimalna jačina osiguravača (MFA)	A		16	16	16	20	20	20

(1) EER/COP u skladu sa programom Eurovent 2012



FVXG-K



ARC466A2



SEASONAL EFFICIENCY  
Smart use of energy

**UNIQUE  
TECHNOLOGY**

## nexura

- › Aluminijski deo prednjeg panela Nexura unutrašnje jedinice može da se zagreje, kao klasični radijator, i time još više pojača osećaj komfora u hladnim danima
- › Tih i diskretan, uređaj Nexura vam nudi maksimum u domenu grejanja i hlađenja, udobnosti i dizajna
- › Unutrašnja jedinica raspoređuje vazduh u prostoriji tiho, kao šapat
- › Proizvedeni zvuk jedva da prelazi 22 dBA pri hlađenju i 19 dBA u režimu zračenja toplote. Radi poređenja navodimo da je jačina zvuka u tihoj prostoriji u proseku oko 40 dBA
- › Vertikalno automatsko njihanje osigurava rad bez stvaranja promaje i sprečava prljanje plafona
- › Onlajn kontroler (opcija): kontrolišite svoju unutrašnju jedinicu ma gde se nalazili pomoću inteligentnog telefona, laptopa, pc-a, tableta ili dodirnog ekrana
- › Može se postaviti uza zid ili u ulegnuće u zidu



RXG-K



## Grejanje i hlađenje

UNUTRAŠNJA JEDINICA				FVXG25K	FVXG35K	FVXG50K
Kapacitet hlađenja	Min./Nom./Maks.		kW	1,3/2,5 /3,0	1,4/3,5 /3,8	1,7/5,0 /5,6
Kapacitet grejanja	Min./Nom./Maks.		kW	1,3/3,4 /4,5	1,4/4,5 /5,0	1,7/5,8 /8,1
Sezonska efikasnost (u skladu sa EN14825)	Hlađenje	Oznaka energetske potrošnje		A++		A
		Pdesign	kW	2,50	3,50	5,00
		SEER		6,46	6,33	5,31
		Godišnja potrošnja energije	kWh	135	194	330
	Grejanje (prosečni klimatski uslovi)	Oznaka energetske potrošnje		A+		A+
		Pdesign	kW	2,80	3,10	4,60
		SCOP		4,56	3,93	4,13
		Godišnja potrošnja energije	kWh	858	1103	1558
Nominalna efikasnost (hlađenje na 35°/27° nominalnog opterećenja, grejanje na 7°/20° nominalnog opterećenja)	EER		4,55	3,68	3,29	
	COP		4,36	3,72	3,67	
	Godišnja potrošnja energije	kWh	275	475	760	
	Oznaka energetske potrošnje	Hlađenje / Grejanje	A / A			
Kućište	Boja		Sveža bela (6.5Y 9.5/0.5)			
Dimenzije	Jedinica	Visina x Širina x Dubina	mm	600x950x215		
	Težina	Jedinica	kg	22		
Ventilator - Brzina protoka vazduha	Hlađenje	Visok/Nom./Nizak/Nečujan rad	m <sup>3</sup> /min	8,9/7,0/5,3/4,5	9,1/7,2/5,3/4,5	10,6/8,9/7,3/6,0
	Grejanje	Visok/Nom.	m <sup>3</sup> /min	9,9/7,8	10,2/8,0	12,2/10,0
Nivo zvučne snage	Hlađenje	Nom.	dBA	54	55	56
	Grejanje	Nom.	dBA	55	56	58
Nivo zvučnog pritiska	Hlađenje	Visok/Nom./Nizak/Nečujan rad	dBA	38/32/26/23	39/33/27/24	44/40/36/32
	Grejanje	V/Nom./N/Nečujan rad/Zračenje toplote	dBA	39/32/26/22/19	40/33/27/23/19	46/40/34/30/26
Povezivanje cevi	Tečnost	SP	mm	6,35		
	Gas	SP	mm	9,5		12,7
	Odvod	SP	mm	18		
Napajanje električnom energijom	Faza / Učestalost / Napon		Hz / V	1~ / 50 / 220-240		

SPOLJNA JEDINICA				RXG25K	RXG35K	RXG50K
Dimenzije	Jedinica	Visina x Širina x Dubina	mm	550x765x285	550x765x285	735x825x300
Težina	Jedinica		kg	34	34	48
Ventilator - Brzina protoka vazduha	Hlađenje	Visok/Super nizak	m <sup>3</sup> /min	33,5/30,1	36,0/30,1	50,9/48,9
	Grejanje	Visok/Super nizak	m <sup>3</sup> /min	30,2/25,6	30,2/25,6	45,0/43,1
Nivo zvučne snage	Hlađenje	Visok	dBA	62	64	63
Nivo zvučnog pritiska	Hlađenje	Visok/Nečujan rad	dBA	46/43	48/44	48/44
	Grejanje	Visok/Nečujan rad	dBA	47/44	48/45	48/45
Radni opseg	Hlađenje	Spoljna temp. Min.-Maks.	°CDB	10~46	10~46	10~46
	Grejanje	Spoljna temp. Min.-Maks.	°CWB	-15~20	-15~20	-15~20
Rashladni fluid	Tip / GWP			R-410A/1975	R-410A/1975	R-410A/1975
Povezivanje cevi	Dužina cevi	SJ - UJ	Maks. m	20	20	30
	Visinskoj razlici	UJ - SJ	Maks. m	15	15	20
Napajanje električnom energijom	Faza / Učestalost / Napon		Hz / V	1~ / 50 / 220-240	1~ / 50 / 220-240	1~ / 50 / 220-240
Struja - 50Hz	Maksimalna jačina osigurača (MFA)		A	16	16	20

(1) EER/COP u skladu sa programom Eurovent 2012





FVXS-F



ARC452A1



- > Mala visina uređaja omogućava montažu ispod prozora
- > Može se postaviti uz zid ili u ulegnuće u zidu
- > Rad tih kao šapat: nivo zvučnog pritiska snižen do 23 dBA
- > Vertikalna automatska klatna funkcija pokreće izduvne zaliske gore-dole radi efikasnog raspoređivanja vazduha i temperature po čitavoj prostoriji
- > Onlajn kontroler (opcija): kontrolišite svoju unutrašnju jedinicu ma gde se nalazili pomoću inteligentnog telefona, laptopa, pc-a, tableta ili dodirnog ekrana



RXS-K





## Grejanje i hlađenje

UNUTRAŠNJA JEDINICA				FVXS25F	FVXS35F	FVXS50F	
Kapacitet hlađenja	Min./Nom./Maks.			1,3/2,5/3,0	1,4/3,50/3,8	1,4/5,0/5,6	
Kapacitet grejanja	Min./Nom./Maks.			1,3/3,4/4,5	1,4/4,50/5,0	1,4/5,8/8,1	
Sezonska efikasnost (u skladu sa EN14825)	Hlađenje	Oznaka energetske potrošnje		B		A	
		Pdesign	kW	2,50	3,50	5,00	
		SEER		4,71	4,93	5,53	
	Grejanje (prosečni klimatski uslovi)	Godišnja potrošnja energije		kWh	186	248	317
		Oznaka energetske potrošnje		A+		A	
		Pdesign	kW	2,60	2,90	4,80	
Nominalna efikasnost (hlađenje na 35°/27° nominalnog opterećenja, grejanje na 7°/20° nominalnog opterećenja)	SCOP			4,38	3,83	3,62	
	Godišnja potrošnja energije		kWh	830	1060	1853	
	EER		4,39	3,43	3,23		
	COP		4,30	3,69	3,63		
Kućiče	Boja		Bela				
	Jedinica		600x700x210				
Dimenzije	Visina x Širina x Dubina		mm				
	Težina		kg		14		
Ventilator - Brzina protoka vazduha	Hlađenje	Visok/Nom./Nizak/Nečujan rad	m <sup>3</sup> /min	8,2/6,5/4,8/4,1	8,5/6,7/4,9/4,5	10,7/9,2/7,8/6,6	
	Grejanje	Visok/Nom./Nizak/Nečujan rad	m <sup>3</sup> /min	8,8/6,9/5,0/4,4	9,4/7,3/5,2/4,7	11,8/10,1/8,5/7,1	
Nivo zvučne snage	Hlađenje	Visok/Nom.	dBA	-/54	55/-	56/-	
	Grejanje	Visok/Nom.	dBA	-/54	55/-	57/-	
Nivo zvučnog pritiska	Hlađenje	Visok/Nom./Nizak/Nečujan rad	dBA	38/32/26/23	39/33/27/24	44/40/36/32	
	Grejanje	Visok/Nom./Nizak/Nečujan rad	dBA	38/32/26/23	39/33/27/24	45/40/36/32	
Povezivanje cevi	Tečnost	SP	mm	6,35			
	Gas	SP	mm	9,5			
	Odvod	SP	mm	20			
Napajanje električnom energijom	Faza / Učestalost / Napon		Hz / V	1~ / 50 / 220-240			

SPOLJNA JEDINICA				RXS25K	RXS35K	RXS50K
Dimenzije	Jedinica	Visina x Širina x Dubina	mm	550x765x285	550x765x285	735x825x300
Težina	Jedinica		kg	34	34	47
Ventilator - Brzina protoka vazduha	Hlađenje	Visok/Nizak	m <sup>3</sup> /min	33,5/30,1	36/30	50,9/48,9
	Grejanje	Visok/Nizak	m <sup>3</sup> /min	28,3/25,6	28,3/25,6	45/43,1
Nivo zvučne snage	Hlađenje	Visok	dBA	61	-/63	-/63
Nivo zvučnog pritiska	Hlađenje	Visok/Nizak/Nečujan rad	dBA	46/-/43	48/-/44	48/-/44
	Grejanje	Visok/Nizak/Nečujan rad	dBA	47/-/44	48/-/45	48/-/45
Radni opseg	Hlađenje	Spoljna temp. Min.-Maks.	°CDB	-10~46	-10~46	-10~46
	Grejanje	Spoljna temp. Min.-Maks.	°CWB	-15~18	-15~18	-15~18
Rashladni fluid	Tip / GWP			R-410A/1975	R-410A/1975	R-410A/1975
Povezivanje cevi	Dužina cevi	SJ - UJ	Maks.	m	20	30
	Visinskoj razlici	UJ - SJ	Maks.	m	15	20
Napajanje električnom energijom	Faza / Učestalost / Napon		Hz / V	1~ / 50 / 220-240	1~ / 50 / 220-240	1~ / 50 / 220-240
Struja - 50Hz	Maksimalna jačina osigurača (MFA)		A	10	10	20

(1) EER/COP u skladu sa programom Eurovent 2012



FLXS-B



ARC433A6



- › Može da se postavi bilo na plafon bilo na parapet zida; zbog svoje male visine omogućava montažu ispod prozora
- › Vertikalna automatska klatna funkcija pokreće izduvne zaliske gore-dole radi efikasnog raspoređivanja vazduha i temperature po čitavoj prostoriji
- › Rad tih kao šapat: nivo zvučnog pritiska snižen do 28 dBA
- › Onlajn kontroler (opcija): kontrolišite svoju unutrašnju jedinicu ma gde se nalazili pomoću inteligentnog telefona, laptopa, pc-a, tableta ili dodirnog ekrana



RXS-K



## Grejanje i hlađenje

UNUTRAŠNJA JEDINICA				FLXS25B	FLXS35B	FLXS50B	FLXS60B
Kapacitet hlađenja	Min./Nom./Maks.		kW	1,2/2,5 /3,0	1,2/3,5 /3,8	0,9/4,9 /5,3	
Kapacitet grejanja	Min./Nom./Maks.		kW	1,2/3,4 /4,5	1,4/4,0 /5,0	0,9/6,1 /7,5	
Sezonska efikasnost (u skladu sa EN14825)	Hlađenje	Oznaka energetske potrošnje		C		B	
		Pdesign	kW	2,50	3,50	4,90	
		SEER		4,46	4,49	5,09	
	Grejanje (prosečni klimatski uslovi)	Oznaka energetske potrošnje		A			
		Pdesign	kW	2,80	2,90	4,50	Postoji samo za primena sa multi modelima
		SCOP		3,63	3,42	3,68	
Godišnja potrošnja energije	kWh	1079	1185	1708			
Nominalna efikasnost (hlađenje na 35°/27° nominalnog opterećenja, grejanje na 7°/20° nominalnog opterećenja)	EER		3,85	3,10	2,85		
	COP		3,47	3,25	3,35		
	Godišnja potrošnja energije	kWh	325	565	860		
	Oznaka energetske potrošnje	Hlađenje / Grejanje		A / B	B / C	C / C	
Kućište	Boja		Badem bela				
Dimenzije	Jedinica	Visina x Širina x Dubina	mm	490x1050x200			
Težina	Jedinica		kg	16		17	
Ventilator - Brzina protoka vazduha	Hlađenje	Visok/Nom./Nizak/Nečujan rad	m <sup>3</sup> /min	7,6/6,8/6,0/5,2	8,6/7,6/6,6/5,6	11,4/10,0/8,5/7,5	12,0/10,7/9,3/8,3
	Grejanje	Visok/Nom./Nizak/Nečujan rad	m <sup>3</sup> /min	9,2/8,3/7,4/6,6	9,8/8,9/8,0/7,2	12,1/9,8/7,5/6,8	12,8/10,6/8,4/7,5
Nivo zvučne snage	Hlađenje	Visok	dB(A)	53	54	63	64
	Grejanje	Visok	dB(A)	53	55	62	63
Nivo zvučnog pritiska	Hlađenje	Visok/Nom./Nizak/Nečujan rad	dB(A)	37/34/31/28	38/35/32/29	47/43/39/36	48/45/41/39
	Grejanje	Visok/Nom./Nizak/Nečujan rad	dB(A)	37/34/31/29	39/36/33/30	46/41/35/33	47/42/37/34
Povezivanje cevi	Tečnost	SP	mm	6,35			
	Gas	SP	mm	9,5		12,7	
	Odvod	SP	mm	18			
Napajanje električnom energijom	Faza / Učestalost / Napon	Hz / V		1~ / 50/60 / 220-240/220-230			

SPOLJNA JEDINICA				RXS25K	RXS35K	RXS50K
Dimenzije	Jedinica	Visina x Širina x Dubina	mm	550x765x285	550x765x285	735x825x300
Težina	Jedinica		kg	34	34	47
Ventilator - Brzina protoka vazduha	Hlađenje	Visok/Nizak	m <sup>3</sup> /min	33,5/30,1	36/30	50,9/48,9
	Grejanje	Visok/Nizak	m <sup>3</sup> /min	28,3/25,6	28,3/25,6	45/43,1
Nivo zvučne snage	Hlađenje	Visok	dB(A)	61	-/63	-/63
Nivo zvučnog pritiska	Hlađenje	Visok/Nizak/Nečujan rad	dB(A)	46/-/43	48/-/44	48/-/44
	Grejanje	Visok/Nizak/Nečujan rad	dB(A)	47/-/44	48/-/45	48/-/45
Radni opseg	Hlađenje	Spoljna temp. Min.-Maks.	°CDB	-10~-46	-10~-46	-10~-46
	Grejanje	Spoljna temp. Min.-Maks.	°CWB	-15~-18	-15~-18	-15~-18
Rashladni fluid	Tip / GWP			R-410A/1975	R-410A/1975	R-410A/1975
Povezivanje cevi	Dužina cevi	SJ - UJ	Maks. m	20	20	30
	Visinskoj razlici	UJ - SJ	Maks. m	15	15	20
Napajanje električnom energijom	Faza / Učestalost / Napon	Hz / V		1~ / 50 / 220-240	1~ / 50 / 220-240	1~ / 50 / 220-240
Struja - 50Hz	Maksimalna jačina osiguravača (MFA)	A		10	10	20

(1) EER/COP u skladu sa programom Eurovent 2012





FDXS-F



BRC1E52B



- › Kompaktne dimenzije omogućavaju laku ugradnju u prazninu u tavanici od svega 240 mm
- › Neupadljivo se uklapa u svaki enterijer: vide se samo usisna i izduvna rešetka
- › Smanjena potrošnja motora ventilatora, zahvaljujući motor sa jednosmernom strujom (DC)
- › Moguće je odabrati bilo koju od 3 brzine ventilatora



RXS-K





## Grejanje i hlađenje

UNUTRAŠNJA JEDINICA				FDXS25F	FDXS35F	FDXS50F	FDXS60F				
Kapacitet hlađenja	Min./Nom./Maks.			kW		1,3/2,4/3,0	1,4/3,4/3,8	1,7/5,0/5,3	1,7/6,0/6,5		
Kapacitet grejanja	Min./Nom./Maks.			kW		1,3/3,2/4,5	1,4/4,0/5,0	1,7/5,8/6,0	1,7/7,0/8,0		
Sezonska efikasnost (u skladu sa EN14825)	Hlađenje	Oznaka energetske potrošnje		B		B		A			
		Pdesign		kW		2,4		3,4			
		SEER		5,08		4,82		5,12			
	Godišnja potrošnja energije		kWh		165		247		342		
	Grejanje (prosečni klimatski uslovi)	Oznaka energetske potrošnje		A+		A		A		A	
		Pdesign		kW		2,6		2,9		3,5	
SCOP		4,19		3,81		3,41		3,51			
Godišnja potrošnja energije		kWh		869		1066		1438		1596	
Nominalna efikasnost (hlađenje na 35°/27° nominalnog opterećenja, grejanje na 7°/20° nominalnog opterećenja)	EER			3,72		3,21		3,03		2,91	
	COP			3,90		3,39		3,10		3,21	
	Godišnja potrošnja energije			kWh		322,5		530		825	
	Oznaka energetske potrošnje Hlađenje / Grejanje			A / A		A / A		A / A		A / A	
Kučiste	Boja			Bez boje		Bez boje		Bez boje		Bez boje	
Dimenzije	Jedinica	Visina x Širina x Dubina	mm	200x765x620		200x750x620		200x950x620		200x1150x620	
Težina	Jedinica			kg		21		27		30	
Nivo zvučne snage	Hlađenje	Visok	dBA	53		53		55		56	
	Grejanje	Visok	dBA	53		53		55		56	
Nivo zvučnog pritiska	Hlađenje	Visok/Srednji/Nizak	dBA	35/33/27		35/33/27		37/35/29		38/36/30	
	Grejanje	Visok/Srednji/Nizak	dBA	35/33/27		35/33/27		37/35/29		38/36/30	
Povezivanje cevi	Tečnost	SP	mm	6,35		6,35		6,35		6,35	
	Gas	SP	mm	9,5		9,5		12,7		12,7	
Napajanje električnom energijom	Faza / Učestalost / Napon			Hz / V		1~ / 50 / 230		1~ / 50 / 220-240		1~ / 50 / 220-240	

SPOLJNA JEDINICA				RXS25K	RXS35K	RXS50K	RXS60F				
Dimenzije	Jedinica	Visina x Širina x Dubina	mm	550x765x285		550x765x285		735x825x300		735x825x300	
Težina	Jedinica			kg		34		47		48	
Ventilator - Brzina protoka vazduha	Hlađenje	Visok/Nizak	m <sup>3</sup> /min	33,5/30,1		36/30		50,9/48,9		50,9/42,4	
	Grejanje	Visok/Nizak	m <sup>3</sup> /min	28,3/25,6		28,3/25,6		45/43,1		46,3/42,4	
Nivo zvučne snage	Hlađenje	Norm./Visok		dBA		-/63		-/63		63/-	
Nivo zvučnog pritiska	Hlađenje	Visok/Nizak/Nečujan rad	dBA	46/-/43		48/-/44		48/-/44		49/46/-	
	Grejanje	Visok/Nizak/Nečujan rad	dBA	47/-/44		48/-/45		48/-/45		49/46/-	
Radni opseg	Hlađenje	Spoljna temp. Min.-Maks.	°CDB	-10~-46		-10~-46		-10~-46		-10~-46	
	Grejanje	Spoljna temp. Min.-Maks.	°CWB	-15~-18		-15~-18		-15~-18		-15~-20	
Rashladni fluid	Tip / GWP			R-410A/1975		R-410A/1975		R-410A/1975		R-410A/1975	
Povezivanje cevi	Dužina cevi	SJ - UJ	Maks.	m		20		30		30	
	Visinskoj razlici	UJ - SJ	Maks.	m		15		20		20	
Napajanje električnom energijom	Faza / Učestalost / Napon			Hz / V		1~ / 50 / 220-240		1~ / 50 / 220-240		1~ / 50 / 220-240	
Struja - 50Hz	Maksimalna jačina osigurača (MFA)			A		10		20		20	

(1) EER/COP u skladu sa programom Eurovent 2012

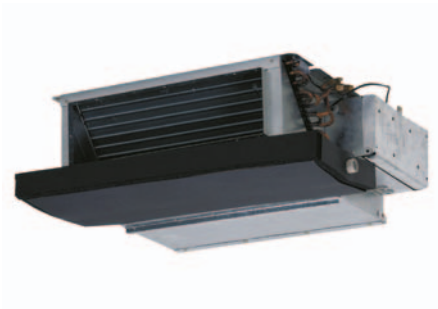

FDBQ25B



BRC1E52B



- › Projektovana za hotelske sobe
- › Neupadljivo se uklapa u svaki enterijer: vide se samo usisna i izduvna rešetka
- › Kompaktne dimenzije (visina 230 mm i dubina 652 mm) omogućavaju laku ugradnju u prazninu u tavanici
- › Rad tih kao šapat: nivo zvučnog pritiska snižen do 28 dBA
- › Može se birati pravac usisavanja vazduha otpozadi ili odozdo



RXS-K



## Grejanje i hlađenje

UNUTRAŠNJA JEDINICA				FDBQ25B
Kapacitet hlađenja	Nom.		kW	Zavisi od spoljne jedinice. Oko 2,5 kW
Kučiste	Boja			-
Dimenzije	Jedinica	Visina x Širina x Dubina	mm	230x652x502
Težina	Jedinica		kg	17,0
Ventilator - Brzina protoka vazduha	Hlađenje	Visok/Nizak	m <sup>3</sup> /min	6,50/5,20
	Grejanje	Visok/Nizak/Nečujan rad	m <sup>3</sup> /min	6,95/5,20/-
Nivo zvučne snage	Hlađenje	Visok/Nizak	dBA	55,0/49,0
	Grejanje	Visok/Nizak	dBA	55,0/49,0
Nivo zvučnog pritiska	Hlađenje	Visok/Nizak	dBA	35,0/28,0
	Grejanje	Visok/Nizak	dBA	35,0/29,0
Povezivanje cevi	Tečnost	SP	mm	6,35
	Gas	SP	mm	9,52
	Odvod			27,2
Napajanje električnom energijom	Faza / Učestalost / Napon		Hz / V	1~ / 50 / 230

(1) EER/COP u skladu sa programom Eurovent 2012









# Primena Multi sistema

## Prednosti Multi sistema

### › Klimatizacija u svakoj prostoriji

Multi sistem sa jedne spoljne jedinice podržava do 9 unutrašnjih jedinica, čime se smanjuju potreban prostor i troškovi. Svim unutrašnjim jedinicama može da se pojedinačno upravlja. One ne moraju sve biti instalirane odjednom - nove jedinice (do ukupno 9) možete dodati kasnije.

### › Najveći izbor

Razne vrste unutrašnjih jedinica — zidne, skrivene plafonske, parapetne, itd. - različitih kapaciteta, mogu biti zajedno uključene u Multi sistem. To znači da možete odabrati idealnu unutrašnju jedinicu za spavaću sobu, drugu za dnevnu sobu, za kancelariju, itd. - u skladu sa uslovima prostora ili ličnim potrebama.

### › Idealna regulacija unutrašnje klime

Jedna jedina spoljna jedinica može da zagreva ili da hladi celu kuću, kancelariju ili manju prodavnicu u različito vreme. Možete da uživate u prijatnoj klimi dok ste za radnim stolom popodne, da se pri tom temperatura u dnevnoj sobi celog dana ne menja a da spavaća soba bude rashlađena uveče, pred spavanje.

## Mogućnosti Multi sistema

Multi sistem za 5 ili za 9 soba - izbor je vaš!

	MULTI	VRVIII-S za rezidencijalne primene (Super-Multi-Plus sistem)
GREJANJE I HLAĐENJE	✓	✓
MAKS. BROJ UNUTRAŠNJIH JEDINICA	5	9
MAKS. DUŽINA CEVI	75 m	145 m
RADNI OPSEG PRILIKOM GREJANJA	-15°C~15,5°C (temp. vlažne sijalice)	-20°C~15,5°C (temp. vlažne sijalice)



# VRVIII-S uređaji-do 9 prostorija

1. VRVIII-S za rezidencijalne primene (Super-Multi-Plus sistem)

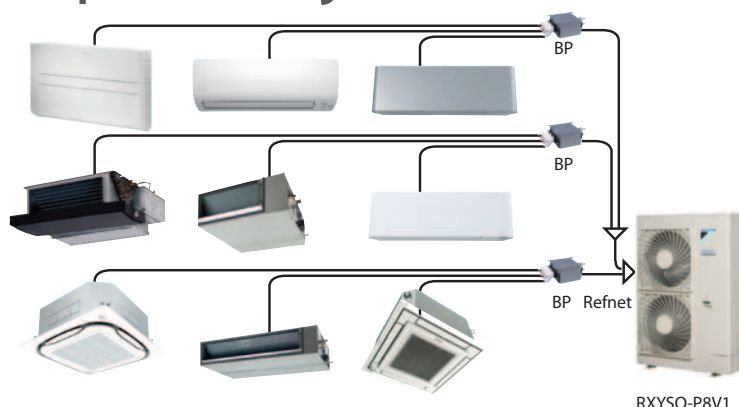

2. Specifikacije

## Grejanje i hlađenje

UNUTRAŠNJE JEDINICE KOJE JE MOGUĆE PRIKLJUČITI	Zidni											Parapetni						Fleksi tip				Kaseta sa kružnim protokom vazduha			Potpuno ravna kaseta				Skriveni plafonski				Plafonski		
	FTXG-J			CTXS-K			FTXS-K			FTXS-G			FVXG-K		FVXS-F		FLXS-B		FCQG-F		FFQ-C		FDXS-F		FDBQ-B/FBQ-C8		FHQ-C								
	25	35	50	15	35	50	20	25	35	42	50	60	71	25	35	50	25	35	50	60	35	50	60	25	35	50	60	25	35	50	60	25	35	50	60
RXYSQ-P8V1	•	•	•	•	•	•	•	•	•	•	•	•	•	•	•	•	•	•	•	•	•	•	•	•	•	•	•	•	•	•	•	•	•	•	

SPOLJNA JEDINICA				RXYSQ4P8 (V1/Y1)				RXYSQ5P8 (V1/Y1)				RXYSQ6P8 (V1/Y1)			
Raspon kapaciteta				KS	4			5			6				
Kapacitet hlađenja	Nom.			kW	12,6			14,0			15,5				
Kapacitet grejanja	Nom.			kW	14,2			16,0			18,0				
Ulazna snaga - 50 Hz	Hlađenje			Nom.	kW	3,24			3,51			4,53			
	Grejanje			Nom.	kW	3,12			3,86			4,57			
EER					3,89			3,99			3,42				
COP					4,55			4,15			3,94				
Maksimalni broj unutrašnjih jedinica koje je moguće priključiti					8 (1) / 8 (2)			10 (1) / 9 (2)			12 (1) / 9 (2)				
Indeks unutrašnjih priključenja	Min.				50			62,5			70				
	Maks.				130			162,5			182				
Dimenzije	Jedinica	Visina x Širina x Dubina		mm	1345x900x320										
Težina	Jedinica			kg	120										
Nivo zvučne snage	Hlađenje			Nom.	dBa	66			67			69			
	Hlađenje			Nom.	dBa	50			51			53			
Nivo zvučnog pritiska	Grejanje			Nom.	dBa	52			53			55			
	Hlađenje			Min.-Maks.	°CDB	-5~46									
Grejanje			Min.-Maks.	°CWB	-20~15,5										
Rashladni fluid	Tip				R-410A										
Povezivanje cevi	Tečnost			SP	mm	9,52									
	Gas			SP	mm	15,9 (1) / 19,1 (2)			15,9 (1) / 19,1 (2)			19,1			
	Ukupna dužina cevovoda			Sistem	Postojeći	m	300 (1) / 115 (2)			300 (1) / 135 (2)			300 (1) / 145 (2)		
	Visinskoj razlici			SJ - UJ	m	50 (1) / 40 (2) (spoljna jedinica u višem položaju) / 30 (unutrašnja jedinica u višem položaju)									
	Napajanje električnom energijom			Faza / Učestalost / Napon	Hz / V	1N~/50/220-240 (V1) / 3N~/50/380-415 (Y1)									
Struja - 50Hz				Maksimalna jačina osigurača (MFA)	A	32,0 (V1) / 16,0 (Y1)									

EER/COP u skladu sa programom Eurovent 2012  
 (1) U slučaju da su priključene VRV unutrašnje jedinice  
 (2) U slučaju da su priključene RA unutrašnje jedinice



GRANANJE (Branch Provider)				BPMKS967A2				BPMKS967A3			
Unutrašnje jedinice koje je moguće priključiti				1~2				1~3			
Maks. kapacitet povezivanja unutrašnjih jedinica				14,2				20,8			
Maks. broj veznih kombinacija				71+71				60+71+71			
Dimenzije	Visina x Širina x Dubina			mm	180x294x350						
Težina				kg	7			8			







## HLAĐENJE

SPOLJNA JEDINICA	UNUTRAŠNJA JEDINICA	KAPACITET HLAĐENJA (kW)		UKUPNI KAPACITET (kW)			ULAZNA SNAGA - HLAĐENJE (kW)			NOMINALNA STRUJA (A)			FAKTOR SNAGE (%)	EER	OZNAKA ENERGETSKE POTROŠNJE	AEC (kWh)	Sezonski podaci			
		PROSTORIJA A	PROSTORIJA B	Min.	Nom.	Maks.	Min.	Nom.	Maks.	Min.	Nom.	Maks.					oznaka	SEER	Pdesign	AEC
2MXS40H3V1B	1,5+1,5	1,5	1,5	1,75	3,0	3,57	0,35	0,66	0,83	1,60	3,1	3,80	94	4,55	A	330	A++	6,13	3,00	172
	1,5+2,0	1,5	2,0	1,75	3,5	3,96	0,35	0,81	0,99	1,60	3,7	4,60	94	4,32	A	405	A++	6,33	3,50	194
	1,5+2,5	1,5	2,5	1,75	4,0	4,22	0,35	1,02	1,12	1,60	4,7	5,20	94	3,92	A	510	A++	6,47	4,00	217
	1,5+3,5	1,2	2,8	1,75	4,0	4,34	0,35	0,99	1,14	1,60	4,6	5,30	94	4,04	A	495	A++	6,42	4,00	218
	2,0+2,0	2,0	2,0	1,75	4,0	4,20	0,31	1,04	1,12	1,40	4,8	5,20	94	3,85	A	520	A++	6,61	4,00	212
	2,0+2,5	1,9	2,2	1,75	4,0	4,30	0,31	1,03	1,17	1,40	4,8	5,40	94	3,88	A	515	A++	6,63	4,00	212
	2,0+3,5	1,8	2,3	1,75	4,0	4,50	0,31	1,00	1,23	1,40	4,6	5,70	94	4,00	A	500	A++	6,52	4,00	215
	2,5+2,5	2,0	2,0	1,75	4,0	4,40	0,31	1,02	1,23	1,40	4,7	5,70	94	3,92	A	510	A++	6,64	4,00	211
2,5+3,5	1,8	2,2	1,75	4,0	4,60	0,31	0,99	1,31	1,40	4,6	6,10	94	4,04	A	495	A++	6,53	4,00	215	

## GREJANJE

SPOLJNA JEDINICA	UNUTRAŠNJA JEDINICA	KAPACITET GREJANJA (kW)		UKUPNI KAPACITET (kW)			ULAZNA SNAGA - HLAĐENJE (kW)			NOMINALNA STRUJA (A)			FAKTOR SNAGE (%)	COP	OZNAKA ENERGETSKE POTROŠNJE	Sezonski podaci				
		PROSTORIJA A	PROSTORIJA B	Min.	Nom.	Maks.	Min.	Nom.	Maks.	Min.	Nom.	Maks.				oznaka	SCOP	Pdesign	AEC	Kapacitet pomoćnog grejača na -10°C
2MXS40H3V1B	1,5+1,5	1,9	1,9	1,30	3,8	4,26	0,30	0,90	1,11	1,40	4,1	5,10	95	4,22	A	A+	4,06	3,01	1038	0,57
	1,5+2,0	1,7	2,3	1,30	4,0	4,44	0,30	0,95	1,15	1,40	4,3	5,30	95	4,21	A	A+	4,10	3,03	1035	0,59
	1,5+2,5	1,6	2,6	1,30	4,2	4,58	0,30	1,02	1,22	1,40	4,7	5,60	95	4,12	A	A+	4,11	3,03	1032	0,58
	1,5+3,5	1,3	3,1	1,30	4,4	4,70	0,29	1,09	1,20	1,30	5,0	5,50	95	4,04	A	A+	4,16	3,00	1011	0,59
	2,0+2,0	2,1	2,1	1,40	4,2	4,60	0,27	1,01	1,17	1,20	4,6	5,40	95	4,16	A	A+	4,12	3,03	1029	0,58
	2,0+2,5	2,1	2,3	1,40	4,4	4,70	0,27	1,08	1,21	1,20	4,9	5,50	96	4,07	A	A+	4,13	3,03	1028	0,58
	2,0+3,5	2,0	2,4	1,40	4,4	4,70	0,26	1,06	1,19	1,20	4,8	5,40	96	4,15	A	A+	4,14	2,97	1004	0,56
	2,5+2,5	2,2	2,2	1,40	4,4	4,70	0,27	1,07	1,20	1,20	4,8	5,40	96	4,11	A	A+	4,18	3,03	1016	0,58
2,5+3,5	2,1	2,4	1,40	4,4	4,70	0,26	1,05	1,18	1,20	4,8	5,30	96	4,19	A	A+	4,13	2,96	1003	0,56	

- Primerbe: 1. Kapacitet hlađenja se bazira na 27°CDB/19°CWB (unutrašnja temperatura). 35°CDB (spoljna temperatura).  
 Kapacitet grejanja se bazira na 20°CDB (unutrašnja temperatura). 7°CDB/6°CWB (spoljna temperatura).  
 2. Ukupna mogućnost priključivanja unutrašnje jedinice je do 6,0 kW.  
 3. Nije moguće priključiti unutrašnju jedinicu za samo jednu prostoriju.  
 4. Gore navedena vrednost se odnosi na priključivanje sledećih unutrašnjih jedinica.  
 1,5 kW: zidni uređaj CTXS-K, serije: 2,0, 2,5, 3,5 kW: zidni uređaj FTXS-K serije.

## HLAĐENJE

SPOLJNA JEDINICA	UNUTRAŠNJA JEDINICA	KAPACITET HLAĐENJA (kW)		UKUPNI KAPACITET (kW)			ULAZNA SNAGA - HLAĐENJE (kW)			NOMINALNA STRUJA (A)			FAKTOR SNAGE (%)	EER	OZNAKA ENERGETSKE POTROŠNJE	AEC (kWh)	Sezonski podaci			
		PROSTORIJA A	PROSTORIJA B	Min.	Nom.	Maks.	Min.	Nom.	Maks.	Min.	Nom.	Maks.					oznaka	SEER	Pdesign	AEC
2MXS50H3V1B	1,5+1,5	1,50	1,50	1,88	3,00	3,15	0,33	0,55	0,58	1,60	2,60	2,80	91	5,45	A	275	A++	6,42	3,00	164
	1,5+2,0	1,50	2,00	1,88	3,50	3,73	0,32	0,67	0,75	1,50	3,20	3,60	91	5,22	A	335	A++	6,74	3,50	182
	1,5+2,5	1,50	2,50	1,88	4,00	4,23	0,32	0,87	0,97	1,50	4,20	4,60	91	4,60	A	435	A++	6,68	4,00	210
	1,5+3,5	1,50	3,50	1,88	5,00	5,00	0,32	1,35	1,35	1,50	6,50	6,50	91	3,70	A	675	A++	6,43	5,00	273
	1,5+4,2	1,32	3,68	1,95	5,00	5,37	0,34	1,35	1,67	1,60	6,50	8,00	91	3,70	A	675	A++	6,46	5,00	271
	1,5+5,0	1,15	3,85	1,95	5,00	5,50	0,34	1,35	1,81	1,60	6,50	8,60	91	3,70	A	675	A++	6,45	5,00	272
	2,0+2,0	2,00	2,00	1,95	4,00	5,00	0,34	0,87	1,36	1,60	4,20	6,50	91	4,60	A	435	A++	6,73	4,00	208
	2,0+2,5	2,00	2,50	1,95	4,50	5,10	0,34	1,07	1,45	1,60	5,10	6,90	91	4,21	A	535	A++	6,70	4,50	235
	2,0+3,5	1,82	3,18	1,95	5,00	5,40	0,34	1,35	1,62	1,60	6,50	7,70	91	3,70	A	675	A++	6,50	5,00	270
	2,0+4,2	1,61	3,39	1,95	5,00	5,50	0,34	1,34	1,73	1,60	6,40	8,30	91	3,73	A	670	A++	6,53	5,00	269
	2,0+5,0	1,43	3,57	1,95	5,00	5,50	0,34	1,31	1,71	1,60	6,30	8,20	91	3,82	A	655	A++	6,51	5,00	269
	2,5+2,5	2,50	2,50	1,95	5,00	5,30	0,34	1,38	1,61	1,60	6,60	7,70	91	3,62	A	690	A++	6,61	5,00	265
	2,5+3,5	2,08	2,92	1,95	5,00	5,40	0,34	1,34	1,61	1,60	6,40	7,70	91	3,73	A	670	A++	6,52	5,00	269
	2,5+4,2	1,87	3,13	1,95	5,00	5,50	0,34	1,33	1,72	1,60	6,40	8,20	91	3,76	A	665	A++	6,53	5,00	268
	2,5+5,0	1,67	3,33	1,95	5,00	5,50	0,34	1,30	1,70	1,60	6,20	8,10	91	3,85	A	650	A++	6,53	5,00	269
	3,5+3,5	2,50	2,50	1,98	5,00	5,40	0,34	1,29	1,55	1,60	6,20	7,40	91	3,88	A	645	A++	6,44	5,00	272
	3,5+4,2	2,27	2,73	1,98	5,00	5,50	0,34	1,28	1,65	1,60	6,10	7,90	91	3,91	A	640	A++	6,45	5,00	272
	3,5+5,0	2,06	2,94	1,98	5,00	5,50	0,34	1,27	1,62	1,60	6,10	7,70	91	3,94	A	635	A++	6,44	5,00	272
	4,2+4,2	2,50	2,50	1,98	5,00	5,50	0,34	1,27	1,62	1,60	6,10	7,70	91	3,94	A	635	A++	6,47	5,00	271

## GREJANJE

SPOLJNA JEDINICA	UNUTRAŠNJA JEDINICA	KAPACITET GREJANJA (kW)		UKUPNI KAPACITET (kW)			ULAZNA SNAGA - HLAĐENJE (kW)			NOMINALNA STRUJA (A)			FAKTOR SNAGE (%)	COP	OZNAKA ENERGETSKE POTROŠNJE	Sezonski podaci				
		PROSTORIJA A	PROSTORIJA B	Min.	Nom.	Maks.	Min.	Nom.	Maks.	Min.	Nom.	Maks.				oznaka	SCOP	Pdesign	AEC	Kapacitet pomoćnog grejača na 10°C
2MXS50H3V1B	1,5+1,5	1,99	1,99	1,17	3,97	4,54	0,22	0,95	1,20	1,1	4,5	5,7	91	4,18	A	A	3,95	3,3	1169	0,64
	1,5+2,0	1,9	2,53	1,17	4,43	4,89	0,22	1,08	1,29	1,1	5,2	6,2	91	4,10	A	A	3,97	3,32	1172	0,64
	1,5+2,5	1,81	3,02	1,17	4,83	5,19	0,23	1,16	1,39	1,1	5,5	6,6	91	4,16	A	A	3,98	3,88	1364	0,75
	1,5+3,5	1,64	3,82	1,17	5,46	5,7	0,23	1,39	1,60	1,1	6,6	7,6	91	3,93	A	A+	4,09	4,25	1454	0,81
	1,5+4,2	1,5	4,2	1,17	5,7	5,96	0,24	1,41	1,53	1,1	6,7	7,3	91	4,04	A	A+	4,06	4,39	1515	0,84
	1,5+5,0	1,32	4,38	1,17	5,7	6,16	0,24	1,44	1,62	1,1	6,9	7,7	91	3,96	A	A+	4,04	4,37	1514	0,83
	2,0+2,0	2,65	2,65	1,18	5,3	5,7	0,23	1,34	1,51	1,1	6,4	7,2	91	3,96	A	A	3,99	3,89	1367	0,75
	2,0+2,5	2,44	3,06	1,18	5,5	5,8	0,23	1,37	1,52	1,1	6,5	7,3	91	4,01	A	A+	4	3,9	1365	0,75
	2,0+3,5	2,04	3,56	1,24	5,6	5,9	0,24	1,39	1,55	1,1	6,6	7,4	91	4,03	A	A+	4,12	4,27	1453	0,81
	2,0+4,2	1,84	3,86	1,25	5,7	6	0,25	1,35	1,50	1,2	6,5	7,2	91	4,22	A	A+	4,09	4,41	1509	0,86
	2,0+5,0	1,63	4,07	1,29	5,7	6,2	0,25	1,38	1,55	1,2	6,6	7,4	91	4,13	A	A+	4,07	4,39	1510	0,86
	2,5+2,5	2,8	2,8	1,18	5,6	5,8	0,23	1,42	1,52	1,1	6,8	7,3	91	3,94	A	A+	4	4,19	1466	0,8
	2,5+3,5	2,38	3,32	1,24	5,7	6	0,25	1,41	1,58	1,2	6,7	7,5	91	4,04	A	A+	4,1	4,41	1507	0,86
	2,5+4,2	2,13	3,57	1,25	5,7	6,1	0,25	1,36	1,51	1,2	6,5	7,2	91	4,19	A	A+	4,11	4,42	1506	0,86
	2,5+5,0	1,9	3,8	1,35	5,7	6,3	0,26	1,35	1,56	1,2	6,5	7,5	91	4,22	A	A+	4,09	4,4	1508	0,86
	3,5+3,5	2,85	2,85	1,3	5,7	6,1	0,25	1,46	1,63	1,2	7	7,8	91	3,90	A	A+	4,3	4,5	1467	0,87
	3,5+4,2	2,59	3,11	1,31	5,7	6,2	0,26	1,38	1,51	1,2	6,6	7,2	91	4,13	A	A+	4,28	4,51	1476	0,87
	3,5+5,0	2,35	3,35	1,35	5,7	6,4	0,27	1,38	1,56	1,3	6,6	7,5	91	4,13	A	A+	4,21	4,49	1493	0,87
	4,2+4,2	2,85	2,85	1,32	5,7	6,3	0,23	1,31	1,50	1,1	6,3	7,2	91	4,35	A	A+	4,29	4,52	1475	0,88

- Primedbe: 1. Kapacitet hlađenja se bazira na 27°CDB/19°CWB (unutrašnja temperatura). 35°CDB (spoljna temperatura). Kapacitet grejanja se bazira na 20°CDB (unutrašnja temperatura). 7°CDB/6°CWB (spoljna temperatura).
- Ukupna mogućnost priključivanja unutrašnje jedinice je do 8,5 kW.
  - Nije moguće priključiti unutrašnju jedinicu za samo jednu prostoriju.
  - Gore navedena vrednost se odnosi na priključivanje sledećih unutrašnjih jedinica.  
1,5 kW: zidni uređaj CTXS-K, serije: 2,0, 2,5, 3,5, 4,2, 5,0 kW: zidni uređaj FTXS-K serije.

## HLAĐENJE

SPOLJNA JEDINICA	UNUTRAŠNJA JEDINICA	KAPACITET HLAĐENJA (kW)				UKUPNI KAPACITET (kW)			ULAZNA SNAGA - HLAĐENJE (kW)			NOMINALNA STRUJA (A)			FAKTOR SNAGE (%)	EER	OZNAKA ENERGETSKE POTROŠNJE	AEC (kWh)	Sezonski podaci			
		PROSTORIJA A	PROSTORIJA B	PROSTORIJA C	PROSTORIJA D	Min.	Nom.	Maks.	Min.	Nom.	Maks.	Min.	Nom.	Maks.					oznaka	SEER	Pdesign	AEC
3MXS40K3V1B	1,5+1,5	1,50	1,50	---	---	1,78	3,00	4,20	0,35	0,63	1,12	1,60	2,80	5,00	98,00	4,76	A	315	A++	6,55	3,00	161
	1,5+2,0	1,50	2,00	---	---	1,78	3,50	4,20	0,35	0,80	1,12	1,50	3,50	4,90	99,00	4,38	A	400	A++	6,77	3,50	182
	1,5+2,5	1,50	2,50	---	---	1,78	4,00	4,20	0,35	0,98	1,12	1,50	4,30	4,90	99,00	4,08	A	490	A++	6,86	4,00	205
	1,5+3,5	1,20	2,80	---	---	1,78	4,00	4,21	0,35	0,98	1,12	1,50	4,30	4,90	99,00	4,08	A	490	A++	6,69	4,00	210
	2,0+2,0	2,00	2,00	---	---	1,88	4,00	4,54	0,35	0,95	1,12	1,50	4,20	4,90	99,00	4,21	A	475	A++	6,90	4,00	203
	2,0+2,5	1,78	2,22	---	---	1,88	4,00	4,54	0,35	0,95	1,12	1,50	4,20	4,90	99,00	4,21	A	475	A++	6,90	4,00	203
	2,0+3,5	1,45	2,55	---	---	1,88	4,00	4,55	0,35	0,95	1,09	1,50	4,20	4,80	99,00	4,21	A	475	A++	6,73	4,00	209
	2,5+2,5	2,00	2,00	---	---	1,88	4,00	4,54	0,35	0,95	1,12	1,50	4,20	4,90	99,00	4,21	A	475	A++	6,90	4,00	203
	2,5+3,5	1,67	2,33	---	---	1,88	4,00	4,54	0,35	0,95	1,12	1,50	4,20	4,90	99,00	4,21	A	475	A++	6,73	4,00	209
	3,5+3,5	2,00	2,00	---	---	1,88	4,00	4,58	0,35	0,95	1,12	1,50	4,20	4,90	99,00	4,21	A	475	A++	6,56	4,00	214
	1,5+1,5+1,5	1,33	1,33	1,33	---	1,80	4,00	4,60	0,35	0,83	0,98	1,50	3,60	4,30	99,00	4,82	A	415	A++	6,97	4,00	201
	1,5+1,5+2,0	1,20	1,20	1,60	---	1,80	4,00	4,60	0,35	0,84	0,98	1,50	3,70	4,30	99,00	4,76	A	420	A++	6,97	4,00	201
	1,5+1,5+2,5	1,09	1,09	1,82	---	1,80	4,00	4,60	0,35	0,84	0,98	1,50	3,70	4,30	99,00	4,76	A	420	A++	6,97	4,00	201
	1,5+1,5+3,5	0,92	0,92	2,15	---	1,80	4,00	4,60	0,37	0,84	0,98	1,60	3,70	4,30	99,00	4,76	A	420	A++	6,80	4,00	206
	1,5+2,0+2,0	1,09	1,45	1,45	---	1,80	4,00	4,60	0,35	0,84	0,98	1,50	3,70	4,30	99,00	4,76	A	420	A++	6,98	4,00	201
	1,5+2,0+2,5	1,00	1,33	1,67	---	1,80	4,00	4,60	0,35	0,84	0,98	1,50	3,70	4,30	99,00	4,76	A	420	A++	6,98	4,00	201
	1,5+2,0+3,5	0,86	1,14	2,00	---	1,80	4,00	4,60	0,37	0,84	0,98	1,60	3,70	4,30	99,00	4,76	A	420	A++	6,81	4,00	206
	1,5+2,5+2,5	0,92	1,54	1,54	---	1,80	4,00	4,60	0,37	0,84	0,98	1,60	3,70	4,30	99,00	4,76	A	420	A++	6,98	4,00	201
	2,0+2,0+2,0	1,33	1,33	1,33	---	1,86	4,00	4,60	0,35	0,81	0,98	1,50	3,60	4,30	99,00	4,94	A	405	A++	7,02	4,00	200
	2,0+2,0+2,5	1,23	1,23	1,54	---	1,86	4,00	4,60	0,35	0,81	0,98	1,50	3,60	4,30	99,00	4,94	A	405	A++	7,02	4,00	200
2,0+2,5+2,5	1,14	1,43	1,43	---	1,95	4,00	4,60	0,37	0,81	0,98	1,60	3,60	4,30	99,00	4,94	A	405	A++	7,02	4,00	200	

## GREJANJE

SPOLJNA JEDINICA	UNUTRAŠNJA JEDINICA	KAPACITET GREJANJA (kW)				UKUPNI KAPACITET (kW)			ULAZNA SNAGA - HLAĐENJE (kW)			NOMINALNA STRUJA (A)			FAKTOR SNAGE (%)	COP	OZNAKA ENERGETSKE POTROŠNJE	Sezonski podaci				Kapacitet pomoćnog grejača na -10°C
		PROSTORIJA A	PROSTORIJA B	PROSTORIJA C	PROSTORIJA D	Min.	Nom.	Maks.	Min.	Nom.	Maks.	Min.	Nom.	Maks.				oznaka	SCOP	Pdesign	AEC	
3MXS40K3V1B	1,5+1,5	2,30	2,30	---	---	1,22	4,60	5,00	0,31	1,11	1,29	1,4	4,9	5,7	99	4,14	A	A+	4,09	3,59	1229	0,68
	1,5+2,0	1,97	2,63	---	---	1,22	4,60	5,00	0,31	1,11	1,29	1,4	4,9	5,7	99	4,14	A	A+	4,12	3,61	1227	0,68
	1,5+2,5	1,73	2,88	---	---	1,22	4,60	5,00	0,31	1,10	1,29	1,4	4,8	5,7	99	4,18	A	A+	4,04	4,73	1640	0,91
	1,5+3,5	1,38	3,22	---	---	1,25	4,60	5,02	0,31	1,10	1,29	1,4	4,8	5,7	99	4,18	A	A+	4,17	4,84	1624	0,93
	2,0+2,0	2,30	2,30	---	---	1,28	4,60	5,00	0,31	1,11	1,29	1,4	4,9	5,7	99	4,14	A	A+	4,05	4,75	1641	0,92
	2,0+2,5	2,04	2,56	---	---	1,28	4,60	5,00	0,31	1,10	1,29	1,4	4,8	5,7	99	4,18	A	A+	4,07	4,76	1636	0,92
	2,0+3,5	1,67	2,93	---	---	1,34	4,60	5,02	0,31	1,10	1,29	1,4	4,8	5,7	99	4,18	A	A+	4,23	4,86	1609	0,93
	2,5+2,5	2,30	2,30	---	---	1,28	4,60	5,00	0,31	1,10	1,29	1,4	4,8	5,7	99	4,18	A	A+	4,08	4,77	1636	0,92
	2,5+3,5	1,92	2,68	---	---	1,34	4,60	5,02	0,31	1,10	1,29	1,4	4,8	5,7	99	4,18	A	A+	4,24	4,87	1610	0,93
	3,5+3,5	2,30	2,30	---	---	1,40	4,60	5,04	0,31	1,10	1,28	1,4	4,8	5,6	99	4,18	A	A+	4,37	4,93	1580	0,94
	1,5+1,5+1,5	1,53	1,53	1,53	---	1,32	4,60	5,00	0,32	0,91	1,02	1,4	4,0	4,5	99	5,05	A	A+	4,29	4,93	1609	0,94
	1,5+1,5+2,0	1,38	1,38	1,84	---	1,32	4,60	5,07	0,32	0,91	1,02	1,4	4,0	4,5	99	5,05	A	A+	4,31	4,94	1605	0,95
	1,5+1,5+2,5	1,25	1,25	2,09	---	1,32	4,60	5,07	0,32	0,91	1,02	1,4	4,0	4,5	99	5,05	A	A+	4,31	4,94	1603	0,94
	1,5+1,5+3,5	1,06	1,06	2,48	---	1,32	4,60	5,09	0,32	0,91	1,01	1,4	4,0	4,4	99	5,05	A	A+	4,39	4,95	1578	0,94
	1,5+2,0+2,0	1,25	1,67	1,67	---	1,32	4,60	5,07	0,32	0,91	1,02	1,4	4,0	4,5	99	5,05	A	A+	4,32	4,94	1602	0,94
	1,5+2,0+2,5	1,15	1,53	1,92	---	1,33	4,60	5,07	0,32	0,91	1,02	1,4	4,0	4,5	99	5,05	A	A+	4,36	4,94	1588	0,94
	1,5+2,0+3,5	0,99	1,31	2,30	---	1,33	4,60	5,09	0,32	0,91	1,01	1,4	4,0	4,4	99	5,05	A	A+	4,40	4,95	1575	0,95
	1,5+2,5+2,5	1,06	1,77	1,77	---	1,33	4,60	5,07	0,32	0,91	1,02	1,4	4,0	4,5	99	5,05	A	A+	4,34	4,95	1596	0,95
	2,0+2,0+2,0	1,53	1,53	1,53	---	1,34	4,60	5,07	0,32	0,91	1,02	1,4	4,0	4,5	99	5,05	A	A+	4,34	4,95	1596	0,95
	2,0+2,0+2,5	1,42	1,42	1,77	---	1,34	4,60	5,07	0,32	0,91	1,02	1,4	4,0	4,5	99	5,05	A	A+	4,35	4,95	1594	0,95
2,0+2,5+2,5	1,31	1,64	1,64	---	1,45	4,60	5,07	0,32	0,91	1,02	1,4	4,0	4,5	99	5,05	A	A+	4,36	4,95	1590	0,94	

- Primerbe: 1. Kapacitet hlađenja se bazira na 27°CDB/19°CWB (unutrašnja temperatura). 35°CDB (spoljna temperatura). Kapacitet grejanja se bazira na 20°CDB (unutrašnja temperatura). 7°CDB/6°CWB (spoljna temperatura).  
2. Ukupna mogućnost priključivanja unutrašnje jedinice je do 7 kW.  
3. Nije moguće priključiti unutrašnju jedinicu za samo jednu prostoriju.  
4. Gore navedena vrednost se odnosi na priključivanje sledećih unutrašnjih jedinica.  
1,5 kW: zidni uređaj CTXS-K, serije: 2,0, 2,5, 3,5 kW: zidni uređaj FTXS-K serije.

## HLAĐENJE

SPOLJNA JEDINICA	UNUTRAŠNJA JEDINICA	KAPACITET HLAĐENJA (kW)				UKUPNI KAPACITET (kW)			ULAZNA SNAGA - HLAĐENJE (kW)			NOMINALNA STRUJA (A)			FAKTOR SNAGE (%)	EER	OZNAKA ENERGETSKE POTROŠNJE	AEC (kWh)	Sezonski podaci			
		PROSTORIJA A	PROSTORIJA B	PROSTORIJA C	PROSTORIJA D	Min.	Nom.	Maks.	Min.	Nom.	Maks.	Min.	Nom.	Maks.					oznaka	SEER	Pdesign	AEC
3MXS52E4V1B	1,5+1,5	1,50	1,50	---	---	1,88	3,00	4,72	0,35	0,61	1,30	1,5	2,7	5,7	99	4,92	A	305	A++	6,55	3,00	161
	1,5+2,0	1,50	2,00	---	---	1,88	3,50	4,72	0,35	0,77	1,30	1,5	3,4	5,7	99	4,55	A	385	A++	6,77	3,50	182
	1,5+2,5	1,50	2,50	---	---	1,88	4,00	5,68	0,35	0,95	1,91	1,5	4,2	8,4	99	4,21	A	475	A++	6,86	4,00	205
	1,5+3,5	1,50	3,50	---	---	1,88	5,00	5,99	0,35	1,45	2,17	1,5	6,4	9,5	99	3,45	A	725	A++	6,76	5,00	259
	1,5+4,2	1,37	3,83	---	---	1,88	5,20	6,08	0,35	1,55	2,25	1,5	6,8	9,9	99	3,35	A	775	A++	6,81	5,20	268
	1,5+5,0	1,20	---	4,00	---	1,88	5,20	6,29	0,35	1,46	2,27	1,5	6,4	10,0	99	3,56	A	730	A++	6,79	5,20	269
	2,0+2,0	2,00	2,00	---	---	1,88	4,00	5,96	0,35	0,95	1,91	1,5	4,2	8,4	99	4,21	A	475	A++	6,90	4,00	203
	2,0+2,5	2,00	2,50	---	---	1,88	4,50	6,23	0,35	1,18	2,14	1,5	5,2	9,4	99	3,81	A	590	A++	6,90	4,50	229
	2,0+3,5	1,89	3,31	---	---	1,88	5,20	6,24	0,35	1,55	2,07	1,5	6,8	9,1	99	3,35	A	775	A++	6,83	5,20	267
	2,0+4,2	1,68	3,52	---	---	1,88	5,20	6,25	0,35	1,55	2,07	1,5	6,8	9,1	99	3,35	A	775	A++	6,85	5,20	266
	2,0+5,0	1,49	---	3,71	---	1,88	5,20	6,47	0,35	1,42	2,15	1,5	6,2	9,4	99	3,66	A	710	A++	6,83	5,20	267
	2,5+2,5	2,50	2,50	---	---	1,88	5,00	6,23	0,35	1,45	2,14	1,5	6,4	9,4	99	3,45	A	725	A++	6,93	5,00	253
	2,5+3,5	2,17	3,03	---	---	1,88	5,20	6,35	0,35	1,55	2,25	1,5	6,8	9,9	99	3,35	A	775	A++	6,83	5,20	267
	2,5+4,2	1,94	3,26	---	---	1,88	5,20	6,36	0,35	1,55	2,25	1,5	6,8	9,9	99	3,35	A	775	A++	6,85	5,20	266
	2,5+5,0	1,73	---	3,47	---	1,88	5,20	6,47	0,35	1,42	2,07	1,5	6,2	9,1	99	3,66	A	710	A++	6,85	5,20	266
	3,5+3,5	2,60	2,60	---	---	1,88	5,20	6,40	0,35	1,55	2,25	1,5	6,8	9,9	99	3,35	A	775	A++	6,72	5,20	271
	3,5+4,2	2,36	2,84	---	---	1,88	5,20	6,41	0,35	1,55	2,25	1,5	6,8	9,9	99	3,35	A	775	A++	6,72	5,20	271
	3,5+5,0	2,14	---	3,06	---	1,88	5,21	6,49	0,35	1,42	2,09	1,5	6,2	9,2	99	3,67	A	710	A++	6,72	5,20	271
	4,2+4,2	2,60	2,60	---	---	1,88	5,20	6,42	0,35	1,55	2,25	1,5	6,8	9,9	99	3,35	A	775	A++	6,72	5,20	271
	1,5+1,5+1,5	1,50	1,50	1,50	---	1,86	4,50	6,71	0,35	0,97	2,16	1,5	4,3	9,5	99	4,64	A	485	A++	7,06	4,50	223
	1,5+1,5+2,0	1,50	1,50	2,00	---	1,86	5,00	6,71	0,35	1,18	2,16	1,5	5,2	9,5	99	4,24	A	590	A++	7,15	5,00	245
	1,5+1,5+2,5	1,42	1,42	2,36	---	1,86	5,20	6,71	0,35	1,24	2,16	1,5	5,4	9,5	99	4,19	A	620	A++	7,17	5,20	254
	1,5+1,5+3,5	1,20	1,20	2,80	---	1,95	5,20	6,72	0,35	1,24	2,16	1,5	5,4	9,5	99	4,19	A	620	A++	7,05	5,20	259
	1,5+1,5+4,2	1,08	1,08	3,03	---	1,95	5,20	6,73	0,35	1,24	2,16	1,5	5,4	9,5	99	4,19	A	620	A++	7,05	5,20	259
	1,5+1,5+5,0	0,98	0,98	3,25	---	2,11	5,20	6,90	0,35	1,21	2,17	1,5	5,3	9,5	99	4,30	A	605	A++	7,05	5,20	259
	1,5+2,0+2,0	1,42	1,89	1,89	---	1,86	5,20	6,71	0,35	1,24	2,16	1,5	5,4	9,5	99	4,19	A	620	A++	7,20	5,20	253
	1,5+2,0+2,5	1,30	1,73	2,17	---	1,86	5,20	6,71	0,35	1,24	2,16	1,5	5,4	9,5	99	4,19	A	620	A++	7,20	5,20	253
	1,5+2,0+3,5	1,11	1,49	2,60	---	1,95	5,20	6,72	0,35	1,24	2,16	1,5	5,4	9,5	99	4,19	A	620	A++	7,07	5,20	258
	1,5+2,0+4,2	1,01	1,35	2,84	---	1,95	5,20	6,73	0,35	1,24	2,16	1,5	5,4	9,5	99	4,19	A	620	A++	7,06	5,20	258
	1,5+2,0+5,0	0,92	1,22	3,06	---	2,11	5,20	6,90	0,35	1,21	2,17	1,5	5,3	9,5	99	4,30	A	605	A++	7,07	5,20	258
	1,5+2,5+2,5	1,20	2,00	2,00	---	1,86	5,20	6,71	0,35	1,24	2,16	1,5	5,4	9,5	99	4,19	A	620	A++	7,20	5,20	253
	1,5+2,5+3,5	1,04	1,73	2,43	---	1,95	5,20	6,72	0,35	1,24	2,16	1,5	5,4	9,5	99	4,19	A	620	A++	7,06	5,20	258
	1,5+2,5+4,2	0,95	1,59	2,66	---	1,95	5,20	6,73	0,35	1,24	2,16	1,5	5,4	9,5	99	4,19	A	620	A++	7,06	5,20	258
	1,5+2,5+5,0	0,87	1,44	2,89	---	2,11	5,20	6,90	0,35	1,21	2,17	1,5	5,3	9,5	99	4,30	A	605	A++	7,06	5,20	258
	1,5+3,5+3,5	0,92	2,14	2,14	---	1,86	5,20	6,73	0,35	1,24	2,16	1,5	5,4	9,5	99	4,19	A	620	A++	6,93	5,20	263
	2,0+2,0+2,0	1,73	1,73	1,73	---	1,86	5,19	7,04	0,35	1,24	2,16	1,5	5,4	9,5	99	4,19	A	620	A++	7,22	5,19	252
	2,0+2,0+2,5	1,60	1,60	1,99	---	1,86	5,19	7,04	0,35	1,24	2,16	1,5	5,4	9,5	99	4,19	A	620	A++	7,23	5,19	252
	2,0+2,0+3,5	1,38	1,38	2,43	---	1,95	5,19	7,06	0,37	1,24	2,16	1,6	5,4	9,5	99	4,19	A	620	A++	7,08	5,19	257
	2,0+2,0+4,2	1,27	1,27	2,66	---	1,95	5,20	7,07	0,37	1,24	2,16	1,6	5,4	9,5	99	4,19	A	620	A++	7,09	5,20	257
	2,0+2,0+5,0	1,16	1,16	2,88	---	2,11	5,20	7,30	0,38	1,22	2,26	1,7	5,4	9,9	99	4,26	A	610	A++	7,08	5,20	258
	2,0+2,5+2,5	1,49	1,85	1,85	---	1,86	5,19	7,04	0,35	1,24	2,16	1,5	5,4	9,5	99	4,19	A	620	A++	7,23	5,19	252
	2,0+2,5+3,5	1,30	1,63	2,27	---	1,95	5,20	7,06	0,37	1,24	2,16	1,6	5,4	9,5	99	4,19	A	620	A++	7,08	5,20	258
	2,0+2,5+4,2	1,20	1,49	2,51	---	1,95	5,20	7,07	0,37	1,24	2,16	1,6	5,4	9,5	99	4,19	A	620	A++	7,09	5,20	257
	2,0+3,5+3,5	1,16	2,02	2,02	---	1,95	5,20	7,07	0,37	1,24	2,16	1,6	5,4	9,5	99	4,19	A	620	A++	6,94	5,20	263
	2,5+2,5+2,5	1,73	1,73	1,73	---	1,95	5,19	7,04	0,37	1,24	2,16	1,6	5,4	9,5	99	4,19	A	620	A++	7,23	5,19	252
	2,5+2,5+3,5	1,53	1,53	2,14	---	1,95	5,20	7,06	0,37	1,23	2,16	1,6	5,4	9,5	99	4,23	A	615	A++	7,09	5,20	257

Primeredbe: 1. Kapacitet hlađenja se bazira na 27°CDB/19°CWB (unutrašnja temperatura), 35°CDB (spoljna temperatura).

Kapacitet grejanja se bazira na 20°CDB (unutrašnja temperatura), 7°DB/6°CWB (spoljna temperatura).

2. Ukupna mogućnost priključivanja unutrašnje jedinice je do 9 kW.

3. Nije moguće priključiti unutrašnju jedinicu za samo jednu prostoriju.

4. Gore navedena vrednost se odnosi na priključivanje sledećih unutrašnjih jedinica.

1,5 kW: zidni uređaj CTXS-K, serije: 2,0, 2,5, 3,5, 4,2, 5,0 kW: zidni uređaj FTXS-K serije.



## GREJANJE

SPOLJNA JEDINICA	UNUTRAŠNJA JEDINICA	KAPACITET GREJANJA (kW)				UKUPNI KAPACITET (kW)			ULAZNA SNAGA - HLAĐENJE (kW)			NOMINALNA STRUJA (A)			FAKTOR SNAGE (%)	COP	OZNAKA ENERGETSKE POTROŠNJE	Sezonski podaci				
		PROSTORIJA A	PROSTORIJA B	PROSTORIJA C	PROSTORIJA D	Min.	Nom.	Maks.	Min.	Nom.	Maks.	Min.	Nom.	Maks.				oznaka	SCOP	Pdesign	AEC	Kapacitet pomoćnog grejaca na -10°C
3MXS52E4V1B	1,5+1,5	1,81	1,81	---	---	1,28	3,62	5,81	0,31	0,81	1,64	1,4	3,6	7,2	99	4,47	A	A+	4,09	3,59	1229	0,68
	1,5+2,0	1,74	2,33	---	---	1,28	4,07	5,81	0,31	0,94	1,64	1,4	4,1	7,2	99	4,33	A	A+	4,12	3,61	1227	0,68
	1,5+2,5	1,70	2,83	---	---	1,28	4,53	6,93	0,31	1,07	2,28	1,4	4,7	10,0	99	4,23	A	A+	4,04	4,73	1640	0,91
	1,5+3,5	1,63	3,79	---	---	1,28	5,42	6,96	0,31	1,37	2,28	1,4	6,0	10,0	99	3,96	A	A+	4,17	4,84	1624	0,93
	1,5+4,2	1,59	4,46	---	---	1,28	6,05	6,98	0,31	1,64	2,27	1,4	7,2	10,0	99	3,69	A	A+	4,18	4,85	1625	0,93
	1,5+5,0	1,56	---	5,21	---	1,27	6,77	7,20	0,31	1,83	2,32	1,4	8,0	10,2	99	3,70	A	A+	4,16	4,83	1626	0,93
	2,0+2,0	3,05	3,05	---	---	1,28	6,10	7,00	0,31	1,70	2,28	1,4	7,5	10,0	99	3,59	B	A+	4,05	4,75	1641	0,92
	2,0+2,5	2,78	3,47	---	---	1,28	6,25	7,00	0,31	1,75	2,28	1,4	7,7	10,0	99	3,57	B	A+	4,07	4,76	1636	0,92
	2,0+3,5	2,38	4,17	---	---	1,34	6,55	7,04	0,31	1,86	2,28	1,4	8,2	10,0	99	3,52	B	A+	4,23	4,86	1609	0,93
	2,0+4,2	2,16	4,54	---	---	1,34	6,70	7,05	0,31	1,93	2,27	1,4	8,5	10,0	99	3,47	B	A+	4,24	4,87	1610	0,94
	2,0+5,0	1,94	---	4,86	---	1,39	6,80	7,20	0,31	1,87	2,32	1,4	8,2	10,2	99	3,64	A	A+	4,18	4,85	1625	0,93
	2,5+2,5	3,25	3,25	---	---	1,28	6,50	7,00	0,31	1,86	2,31	1,4	8,2	10,1	99	3,49	B	A+	4,08	4,77	1636	0,92
	2,5+3,5	2,79	3,91	---	---	1,34	6,70	7,19	0,31	1,93	2,36	1,4	8,5	10,4	99	3,47	B	A+	4,24	4,87	1610	0,93
	2,5+4,2	2,54	4,26	---	---	1,34	6,80	7,21	0,31	1,93	2,35	1,4	8,5	10,3	99	3,52	B	A+	4,25	4,88	1608	0,94
	2,5+5,0	2,27	---	4,53	---	1,45	6,80	7,35	0,31	1,87	2,32	1,4	8,2	10,2	99	3,64	A	A+	4,23	4,86	1609	0,93
	3,5+3,5	3,40	3,40	---	---	1,40	6,80	7,22	0,31	1,97	2,35	1,4	8,7	10,3	99	3,45	B	A+	4,37	4,93	1580	0,94
	3,5+4,2	3,09	3,71	---	---	1,40	6,80	7,24	0,31	1,97	2,35	1,4	8,7	10,3	99	3,45	B	A+	4,37	4,93	1579	0,94
	3,5+5,0	2,80	---	4,00	---	1,45	6,80	7,50	0,31	1,83	2,31	1,4	8,0	10,1	99	3,72	A	A+	4,36	4,92	1581	0,94
	4,2+4,2	3,40	3,40	---	---	1,40	6,80	7,26	0,31	1,96	2,34	1,4	8,6	10,3	99	3,47	B	A+	4,42	4,94	1566	0,95
	1,5+1,5+1,5	1,66	1,66	1,66	---	1,34	4,97	8,02	0,32	1,02	2,14	1,4	4,5	9,4	99	4,87	A	A+	4,29	4,93	1609	0,94
	1,5+1,5+2,0	1,63	1,63	2,17	---	1,34	5,42	8,02	0,32	1,12	2,14	1,4	4,9	9,4	99	4,84	A	A+	4,31	4,94	1605	0,95
	1,5+1,5+2,5	1,60	1,60	2,67	---	1,34	5,87	8,02	0,32	1,26	2,14	1,4	5,5	9,4	99	4,66	A	A+	4,31	4,94	1603	0,94
	1,5+1,5+3,5	1,56	1,56	3,65	---	1,45	6,77	8,05	0,32	1,56	2,14	1,4	6,9	9,4	99	4,34	A	A+	4,39	4,95	1578	0,94
	1,5+1,5+4,2	1,42	1,42	3,97	---	1,45	6,80	8,06	0,32	1,56	2,14	1,4	6,9	9,4	99	4,36	A	A+	4,40	4,95	1576	0,95
	1,5+1,5+5,0	1,28	1,28	4,25	---	1,67	6,80	8,27	0,32	1,64	2,11	1,4	7,2	9,3	99	4,15	A	A+	4,39	4,95	1580	0,94
	1,5+2,0+2,0	1,60	2,13	2,13	---	1,34	5,87	8,02	0,32	1,26	2,14	1,4	5,5	9,4	99	4,66	A	A+	4,32	4,94	1602	0,94
	1,5+2,0+2,5	1,58	2,11	2,63	---	1,34	6,32	8,02	0,32	1,41	2,14	1,4	6,2	9,4	99	4,48	A	A+	4,36	4,94	1588	0,94
	1,5+2,0+3,5	1,46	1,94	3,40	---	1,45	6,80	8,05	0,32	1,56	2,14	1,4	6,9	9,4	99	4,36	A	A+	4,40	4,95	1575	0,95
	1,5+2,0+4,2	1,32	1,77	3,71	---	1,45	6,80	8,06	0,32	1,56	2,14	1,4	6,9	9,4	99	4,36	A	A+	4,43	4,94	1563	0,94
	1,5+2,0+5,0	1,20	1,60	4,00	---	1,67	6,80	8,27	0,32	1,64	2,11	1,4	7,2	9,3	99	4,15	A	A+	4,40	4,95	1576	0,95
	1,5+2,5+2,5	1,56	2,60	2,60	---	1,34	6,77	8,02	0,32	1,57	2,14	1,4	6,9	9,4	99	4,31	A	A+	4,34	4,95	1596	0,95
	1,5+2,5+3,5	1,36	2,27	3,17	---	1,45	6,80	8,05	0,32	1,56	2,14	1,4	6,9	9,4	99	4,36	A	A+	4,43	4,94	1563	0,94
	1,5+2,5+4,2	1,24	2,07	3,48	---	1,45	6,80	8,06	0,32	1,56	2,14	1,4	6,9	9,4	99	4,36	A	A+	4,42	4,94	1564	0,94
	1,5+2,5+5,0	1,13	1,89	3,78	---	1,67	6,80	8,27	0,32	1,64	2,11	1,4	7,2	9,3	99	4,15	A	A+	4,40	4,95	1575	0,95
	1,5+3,5+3,5	1,20	2,80	2,80	---	1,34	6,80	8,08	0,32	1,56	2,14	1,4	6,9	9,4	99	4,36	A	A+	4,47	4,90	1537	0,93
	2,0+2,0+2,0	2,26	2,26	2,26	---	1,34	6,78	8,02	0,32	1,57	2,14	1,4	6,9	9,4	99	4,32	A	A+	4,34	4,95	1596	0,95
	2,0+2,0+2,5	2,09	2,09	2,60	---	1,34	6,78	8,02	0,32	1,57	2,14	1,4	6,9	9,4	99	4,32	A	A+	4,35	4,95	1594	0,95
	2,0+2,0+3,5	1,80	1,80	3,18	---	1,45	6,78	8,05	0,32	1,56	2,14	1,4	6,9	9,4	99	4,35	A	A+	4,43	4,94	1562	0,94
	2,0+2,0+4,2	1,66	1,66	3,48	---	1,45	6,80	8,06	0,32	1,56	2,14	1,4	6,9	9,4	99	4,36	A	A+	4,44	4,94	1558	0,94
	2,0+2,0+5,0	1,51	1,51	3,78	---	1,67	6,80	8,27	0,32	1,64	2,11	1,4	7,2	9,3	99	4,15	A	A+	4,43	4,94	1563	0,94
	2,0+2,5+2,5	1,94	2,42	2,42	---	1,34	6,78	8,02	0,32	1,57	2,14	1,4	6,9	9,4	99	4,32	A	A+	4,36	4,95	1590	0,94
	2,0+2,5+3,5	1,70	2,13	2,98	---	1,57	6,80	8,05	0,32	1,56	2,14	1,4	6,9	9,4	99	4,36	A	A+	4,44	4,94	1557	0,94
	2,0+2,5+4,2	1,56	1,95	3,28	---	1,56	6,80	8,06	0,32	1,56	2,14	1,4	6,9	9,4	99	4,36	A	A+	4,44	4,94	1559	0,95
	2,0+3,5+3,5	1,52	2,64	2,64	---	1,56	6,80	8,08	0,32	1,56	2,14	1,4	6,9	9,4	99	4,36	A	A+	4,49	4,89	1525	0,94
	2,5+2,5+2,5	2,26	2,26	2,26	---	1,45	6,78	8,02	0,32	1,57	2,14	1,4	6,9	9,4	99	4,32	A	A+	4,40	4,95	1574	0,94
	2,5+2,5+3,5	2,00	2,00	2,80	---	1,57	6,80	8,05	0,32	1,56	2,14	1,4	6,9	9,4	99	4,36	A	A+	4,46	4,93	1549	0,94

- Primedbe: 1. Kapacitet hlađenja se bazira na 27°CDB/19°CWB (unutrašnja temperatura), 35°CDB (spoljna temperatura).  
 Kapacitet grejanja se bazira na 20°CDB (unutrašnja temperatura), 7°DB/6°CWB (spoljna temperatura).  
 2. Ukupna mogućnost priključivanja unutrašnje jedinice je do 9 kW.  
 3. Nije moguće priključiti unutrašnju jedinicu za samo jednu prostoriju.  
 4. Gore navedena vrednost se odnosi na priključivanje sledećih unutrašnjih jedinica.  
 1,5 kW: zidni uređaj CTXS-K, serije: 2,0, 2,5, 3,5, 4,2, 5,0 kW: zidni uređaj FTXS-K serije.

HLADENJE

SPOLJNA JEDINICA	UNUTRAŠNJA JEDINICA	KAPACITET HLADENJA (kW)				UKUPNI KAPACITET (kW)			ULAZNA SNAGA - HLADENJE (kW)			NOMINALNA STRUJA (A)			FAKTOR SNAGE (%)	EER	OZNAKA ENERGETSKE POTROŠNJE	AEC (kWh)	Sezonski podaci			
		PROSTORIJA A	PROSTORIJA B	PROSTORIJA C	PROSTORIJA D	Min.	Nom.	Maks.	Min.	Nom.	Maks.	Min.	Nom.	Maks.					oznaka	SEER	Pdesign	AEC
3MXS68G3V1B	1,5+1,5	1,50	1,50	---	---	1,97	3,00	4,70	0,43	0,65	1,29	1,9	2,9	5,7	99	4,62	A	325	B	4,98	3,00	211
	1,5+2,0	1,50	2,00	---	---	1,97	3,50	4,86	0,43	0,80	1,37	1,9	3,5	6,0	99	4,38	A	400	B	5,09	3,50	241
	1,5+2,5	1,50	2,50	---	---	1,97	4,00	6,04	0,43	0,99	2,04	1,9	4,3	9,0	99	4,04	A	495	A	5,16	4,00	272
	1,5+3,5	1,50	3,50	---	---	1,97	5,00	6,25	0,42	1,39	2,20	1,8	6,1	9,7	99	3,60	A	695	A	5,14	5,00	341
	1,5+4,2	1,50	4,20	---	---	1,97	5,70	6,26	0,42	1,79	2,20	1,8	7,9	9,7	99	3,18	B	895	A	5,16	5,70	387
	1,5+5,0	1,50	5,00	---	---	1,97	6,50	7,06	0,41	2,22	2,60	1,8	9,7	11,4	99	2,93	C	1110	B	4,94	6,50	461
	1,5+6,0	1,36	5,44	---	---	1,98	6,80	7,38	0,40	2,26	2,60	1,8	9,9	11,4	99	3,01	B	1130	A	5,43	6,80	439
	2,0+2,0	2,00	2,00	---	---	1,97	4,00	5,02	0,43	1,00	1,45	1,9	4,4	6,4	99	4,00	A	500	A	5,18	4,00	271
	2,0+2,5	2,00	2,50	---	---	1,97	4,50	5,33	0,43	1,20	1,61	1,9	5,3	7,1	99	3,75	A	600	A	5,22	4,50	302
	2,0+3,5	2,00	3,50	---	---	1,97	5,50	6,18	0,42	1,66	2,15	1,8	7,3	9,4	99	3,31	A	830	A	5,23	5,50	368
	2,0+4,2	2,00	4,20	---	---	1,97	6,20	6,38	0,42	2,09	2,30	1,8	9,2	10,1	99	2,97	C	1045	B	5,08	6,20	428
	2,0+5,0	1,94	4,86	---	---	1,97	6,80	7,12	0,41	2,41	2,65	1,8	10,6	11,6	99	2,82	C	1205	B	4,93	6,80	483
	2,0+6,0	1,70	5,10	---	---	1,98	6,80	7,56	0,40	2,21	2,75	1,8	9,7	12,1	99	3,08	B	1105	A	5,49	6,80	434
	2,5+2,5	2,50	2,50	---	---	1,97	5,00	5,98	0,45	1,46	2,00	2,0	6,4	8,8	99	3,42	A	730	A	5,26	5,00	333
	2,5+3,5	2,50	3,50	---	---	1,97	6,00	6,44	0,43	2,06	2,37	1,9	9,0	10,4	99	2,91	C	1030	A	5,12	6,00	411
	2,5+4,2	2,50	4,20	---	---	1,97	6,70	6,81	0,43	2,54	2,67	1,9	11,2	11,7	99	2,64	D	1270	B	4,96	6,70	473
	2,5+5,0	2,27	4,53	---	---	1,97	6,80	7,23	0,40	2,41	2,75	1,8	10,6	12,1	99	2,82	C	1205	B	4,93	6,80	483
	2,5+6,0	2,00	4,80	---	---	1,98	6,80	7,56	0,38	2,21	2,75	1,7	9,7	12,1	99	3,08	B	1105	A	5,49	6,80	434
	3,5+3,5	3,40	3,40	---	---	1,97	6,80	6,99	0,41	2,51	2,66	1,8	11,0	11,7	99	2,71	D	1255	B	4,91	6,80	485
	3,5+4,2	3,09	3,71	---	---	1,97	6,80	7,10	0,41	2,51	2,76	1,8	11,0	12,1	99	2,71	D	1255	B	4,95	6,80	481
	3,5+5,0	2,80	4,00	---	---	1,97	6,80	7,61	0,38	2,41	3,12	1,7	10,6	13,7	99	2,82	C	1205	B	4,91	6,80	485
	3,5+6,0	2,51	4,29	---	---	2,28	6,80	7,91	0,43	2,21	3,06	1,9	9,7	13,4	99	3,08	B	1105	A	5,45	6,80	437
	4,2+4,2	3,40	3,40	---	---	1,97	6,80	7,00	0,41	2,51	2,66	1,8	11,0	11,7	99	2,71	D	1255	B	4,96	6,80	480
	4,2+5,0	3,10	3,70	---	---	1,97	6,80	7,62	0,38	2,41	3,12	1,7	10,6	13,7	99	2,82	C	1205	B	4,96	6,80	481
	4,2+6,0	2,80	4,00	---	---	2,28	6,80	7,92	0,43	2,21	3,06	1,9	9,7	13,4	99	3,08	B	1105	A	5,46	6,80	436
	5,0+5,0	3,40	3,40	---	---	2,36	6,80	8,06	0,47	2,31	3,35	2,1	10,1	14,7	99	2,94	C	1155	B	4,92	6,80	485
	5,0+6,0	3,09	3,71	---	---	2,49	6,80	8,28	0,48	2,12	3,28	2,1	9,3	14,4	99	3,21	A	1060	A	5,45	6,80	437
	1,5+1,5+1,5	1,50	1,50	1,50	---	1,98	4,50	6,11	0,42	1,03	1,68	1,8	4,5	7,4	99	4,37	A	515	A	5,27	4,50	300
	1,5+1,5+2,0	1,50	1,50	2,00	---	1,98	5,00	6,19	0,42	1,21	1,72	1,8	5,3	7,6	99	4,13	A	605	A	5,37	5,00	327
	1,5+1,5+2,5	1,50	1,50	2,50	---	1,98	5,50	6,74	0,42	1,44	2,03	1,8	6,3	8,9	99	3,82	A	720	A	5,42	5,50	355
	1,5+1,5+3,5	1,50	1,50	3,50	---	1,98	6,50	7,11	0,41	1,94	2,26	1,8	8,5	9,9	99	3,35	A	970	A	5,33	6,50	427
	1,5+1,5+4,2	1,42	1,42	3,97	---	1,98	6,80	7,32	0,41	2,12	2,40	1,8	9,3	10,5	99	3,21	A	1060	A	5,31	6,80	449
	1,5+1,5+5,0	1,28	1,28	4,25	---	1,98	6,80	7,72	0,39	2,02	2,59	1,7	8,9	11,4	99	3,37	A	1010	A	5,30	6,80	450
	1,5+1,5+6,0	1,13	1,13	4,53	---	2,33	6,80	8,04	0,44	1,88	2,59	1,9	8,3	11,4	99	3,62	A	940	A+	5,75	6,80	415
	1,5+2,0+2,0	1,50	2,00	2,00	---	1,98	5,50	6,35	0,42	1,44	1,81	1,8	6,3	7,9	99	3,82	A	720	A	5,46	5,50	353
	1,5+2,0+2,5	1,50	2,00	2,50	---	1,98	6,00	6,74	0,42	1,68	2,03	1,8	7,4	8,9	99	3,57	A	840	A	5,51	6,00	382
	1,5+2,0+3,5	1,46	1,94	3,40	---	1,98	6,80	7,11	0,41	2,12	2,26	1,8	9,3	9,9	99	3,21	A	1060	A	5,34	6,80	446
	1,5+2,0+4,2	1,32	1,77	3,71	---	1,98	6,80	7,32	0,41	2,12	2,40	1,8	9,3	10,5	99	3,21	A	1060	A	5,38	6,80	443
	1,5+2,0+5,0	1,20	1,60	4,00	---	1,98	6,80	7,72	0,39	2,02	2,59	1,7	8,9	11,4	99	3,37	A	1010	A	5,35	6,80	446
	1,5+2,0+6,0	1,07	1,43	4,29	---	2,33	6,80	8,04	0,44	1,88	2,59	1,9	8,3	11,4	99	3,62	A	940	A+	5,81	6,80	410
	1,5+2,5+2,5	1,50	2,50	2,50	---	1,98	6,50	6,96	0,41	1,94	2,16	1,8	8,5	9,5	99	3,35	A	970	A	5,45	6,50	418
	1,5+2,5+3,5	1,36	2,27	3,17	---	1,98	6,80	7,45	0,39	2,12	2,50	1,7	9,3	11,0	99	3,21	A	1060	A	5,38	6,80	443
	1,5+2,5+4,2	1,24	2,07	3,48	---	1,98	6,80	7,66	0,39	2,12	2,64	1,7	9,3	11,6	99	3,21	A	1060	A	5,38	6,80	443
	1,5+2,5+5,0	1,13	1,89	3,78	---	1,98	6,80	7,79	0,39	2,02	2,64	1,7	8,9	11,6	99	3,37	A	1010	A	5,38	6,80	443
	1,5+2,5+6,0	1,02	1,70	4,08	---	2,33	6,80	8,25	0,45	1,88	2,74	2,0	8,3	12,0	99	3,62	A	940	A+	5,81	6,80	410
	1,5+3,5+3,5	1,20	2,80	2,80	---	1,98	6,80	7,46	0,40	2,12	2,50	1,8	9,3	11,0	99	3,21	A	1060	A	5,32	6,80	448
	1,5+3,5+4,2	1,11	2,59	3,10	---	1,98	6,80	7,67	0,40	2,12	2,64	1,8	9,3	11,6	99	3,21	A	1060	A	5,33	6,80	447
	1,5+3,5+5,0	1,02	2,38	3,40	---	2,30	6,80	8,29	0,44	2,02	3,06	1,9	8,9	13,4	99	3,37	A	1010	A	5,33	6,80	447
	1,5+3,5+6,0	0,93	2,16	3,71	---	2,33	6,80	9,04	0,45	1,88	3,44	2,0	8,3	15,1	99	3,62	A	940	A+	5,75	6,80	414
	1,5+4,2+4,2	1,03	2,88	2,88	---	1,98	6,80	8,10	0,40	2,12	3,01	1,8	9,3	13,2	99	3,21	A	1060	A	5,35	6,80	446
	1,5+4,2+5,0	0,95	2,67	3,18	---	2,30	6,80	8,68	0,44	2,02	3,45	1,9	8,9	15,2	99	3,37	A	1010	A	5,33	6,80	447
	2,0+2,0+2,0	2,00	2,00	2,00	---	1,98	6,00	6,51	0,42	1,64	1,89	1,8	7,2	8,3	99	3,66	A	820	A	5,53	6,00	380
	2,0+2,0+2,5	2,00	2,00	2,50	---	1,98	6,50	6,89	0,42	1,89	2,12	1,8	8,3	9,3	99	3,44	A	945	A	5,49	6,50	415
	2,0+2,0+3,5	1,81	1,81	3,18	---	1,98	6,80	7,25	0,41	2,07	2,35	1,8	9,1	10,3	99	3,29	A	1035	A	5,41	6,80	440
	2,0+2,0+4,2	1,66	1,66	3,48	---	1,98	6,80	7,46	0,41	2,07	2,50	1,8	9,1	11,0	99	3,29	A	1035	A	5,42	6,80	440
	2,0+2,0+5,0	1,51	1,51	3,78	---	1,98	6,80	7,85	0,39	2,02	2,69	1,7	8,9	11,8	99	3,37	A	1010	A	5,41	6,80	440
	2,0+2,0+6,0	1,36	1,36	4,08	---	2,33	6,80	8,11	0,44	1,83	2,64	1,9	8,0	11,6	99	3,72	A	915	A+	5,86	6,80	406
	2,0+2,5+2,5	1,94	2,43	2,43	---	1,98	6,80	7,10	0,41	2,07	2,26	1,8	9,1	9,9	99	3,29	A	1035	A	5,46	6,80	437
	2,0+2,5+3,5	1,70	2,13	2,97	---	1,98	6,80	7,59	0,39	2,07	2,59	1,7	9,1	11,4	99	3,29	A	1035	A	5,42	6,80	440
	2,0+2,5+4,2	1,56	1,95	3,29	---	1,98	6,80	7,78	0,39	2,07	2,75	1,7	9,1	12,1	99	3,29	A	1035	A	5,42	6,80	439
	2,0+2,5+5,0	1,43	1,79	3,58	---	1,98	6,80	7,92	0,39	2,02	2,74	1,7	8,9	12,0	99	3,37	A	1010	A	5,42	6,80	440
	2,0+2,5+6,0	1,30	1,62	3,88	---	2,33	6,80	8,38	0,45	1,83	2,84	2,0	8,0	12,5	99	3,72	A	915	A+	5,87	6,80	406
	2,0+3,5+3,5	1,52	2,64	2,64	---	1,98	6,80	7,91	0,40	2,07	2,85	1,8	9,1	12,5	99							

GREJANJE

SPOLJNA JEDINICA	UNUTRAŠNJA JEDINICA	KAPACITET GREJANJA (kW)				UKUPNI KAPACITET (kW)			ULAZNA SNAGA - HLAĐENJE (kW)			NOMINALNA STRUJA (A)			FAKTOR SNAGE (%)	COP	OZNAKA ENERGETSKE POTROŠNJE	Sezonski podaci				
		PROSTORIJA A	PROSTORIJA B	PROSTORIJA C	PROSTORIJA D	Min.	Nom.	Maks.	Min.	Nom.	Maks.	Min.	Nom.	Maks.				oznaka	SCOP	Pdesign	AEC	Kapacitet pomoćnog grejaka na 10°C
3MXS68G3V1B	1,5+1,5	2,90	2,90	---	---	1,62	5,80	7,10	0,38	1,57	1,99	1,7	6,9	8,7	99	3,69	A	A	3,83	3,67	1340	0,70
	1,5+2,0	2,64	3,51	---	---	1,62	6,15	7,10	0,38	1,72	1,99	1,7	7,6	8,7	99	3,58	B	A	3,82	3,77	1381	0,69
	1,5+2,5	2,44	4,06	---	---	1,62	6,50	7,64	0,38	1,89	2,24	1,7	8,3	9,8	99	3,44	B	A	3,83	3,82	1397	0,73
	1,5+3,5	2,16	5,04	---	---	1,76	7,20	8,17	0,39	2,25	2,55	1,7	9,9	11,2	99	3,20	D	A	3,85	4,24	1542	0,80
	1,5+4,2	2,02	5,67	---	---	1,76	7,69	8,51	0,39	2,51	2,79	1,7	11,0	12,3	99	3,06	D	A	3,82	4,28	1567	0,83
	1,5+5,0	1,90	6,35	---	---	2,14	8,25	9,98	0,48	2,63	3,16	2,1	11,6	13,9	99	3,14	D	A	3,85	4,20	1526	0,81
	1,5+6,0	1,72	6,88	---	---	2,41	8,60	10,17	0,51	2,51	2,90	2,2	11,0	12,7	99	3,43	B	A	3,89	4,68	1684	0,88
	2,0+2,0	3,25	3,25	---	---	1,62	6,50	7,64	0,38	1,87	2,25	1,7	8,2	9,9	99	3,48	B	A	3,83	3,88	1420	0,74
	2,0+2,5	3,04	3,81	---	---	1,62	6,85	7,81	0,38	2,05	2,33	1,7	9,0	10,2	99	3,34	C	A	3,83	3,93	1439	0,73
	2,0+3,5	2,71	4,74	---	---	1,76	7,45	8,34	0,39	2,34	2,64	1,7	10,3	11,6	99	3,18	D	A	3,83	4,34	1589	0,83
	2,0+4,2	2,58	5,42	---	---	1,76	8,00	8,68	0,39	2,64	2,89	1,7	11,6	12,7	99	3,03	D	A	3,82	4,38	1607	0,82
	2,0+5,0	2,46	6,14	---	---	2,14	8,60	10,15	0,48	2,80	3,26	2,1	12,3	14,3	99	3,07	D	A	3,83	4,30	1572	0,85
	2,0+6,0	2,15	6,45	---	---	2,41	8,60	10,34	0,51	2,43	2,98	2,2	10,7	13,1	99	3,54	B	A	3,91	4,77	1708	0,91
	2,5+2,5	3,60	3,60	---	---	1,62	7,20	8,16	0,38	2,24	2,56	1,7	9,8	11,2	99	3,21	C	A	3,84	3,98	1452	0,77
	2,5+3,5	3,29	4,61	---	---	1,85	7,90	8,68	0,40	2,58	2,89	1,8	11,3	12,7	99	3,06	D	A	3,82	4,39	1610	0,83
	2,5+4,2	3,10	5,20	---	---	1,85	8,30	8,93	0,40	2,80	3,07	1,8	12,3	13,5	99	2,96	D	A	3,85	4,42	1606	0,85
	2,5+5,0	2,87	5,73	---	---	2,23	8,60	10,27	0,49	2,80	3,36	2,2	12,3	14,8	99	3,07	D	A	3,83	4,34	1589	0,83
	2,5+6,0	2,53	6,07	---	---	2,50	8,60	10,46	0,53	2,43	3,01	2,3	10,7	13,2	99	3,54	B	A	3,90	4,81	1725	0,89
	3,5+3,5	4,30	4,30	---	---	2,13	8,60	9,02	0,45	2,93	3,11	2,0	12,9	13,7	99	2,94	D	A	3,90	4,77	1712	0,91
	3,5+4,2	3,91	4,69	---	---	2,13	8,60	9,11	0,45	2,92	3,16	2,0	12,8	13,9	99	2,95	D	A	3,91	4,80	1721	0,93
	3,5+5,0	3,54	5,06	---	---	2,51	8,60	10,48	0,54	2,79	3,40	2,4	12,3	14,9	99	3,08	D	A	3,90	4,73	1697	0,92
	3,5+6,0	3,17	5,43	---	---	2,69	8,60	10,59	0,55	2,42	3,00	2,4	10,6	13,2	99	3,55	B	A	3,99	5,17	1813	1,01
	4,2+4,2	4,30	4,30	---	---	2,13	8,60	9,19	0,45	2,92	3,20	2,0	12,8	14,1	99	2,95	D	A	3,90	4,84	1736	0,92
	4,2+5,0	3,93	4,67	---	---	2,51	8,60	10,49	0,54	2,79	3,47	2,4	12,3	15,2	99	3,08	D	A	3,90	4,76	1709	0,90
	4,2+6,0	3,54	5,06	---	---	2,69	8,60	10,60	0,54	2,42	3,03	2,4	10,6	13,3	99	3,55	B	A+	4,01	5,20	1814	1,00
	5,0+5,0	4,30	4,30	---	---	2,88	8,60	10,67	0,63	2,70	3,38	2,8	11,9	14,8	99	3,19	D	A	3,88	4,69	1692	0,89
	5,0+6,0	3,91	4,69	---	---	3,08	8,60	10,66	0,64	2,39	2,96	2,8	10,5	13,0	99	3,60	B	A	3,99	5,13	1800	0,98
	1,5+1,5+1,5	2,28	2,28	2,28	---	1,97	6,83	9,37	0,44	1,63	2,38	1,9	7,2	10,5	99	4,19	A	A	3,86	4,75	1725	0,89
	1,5+1,5+2,0	2,15	2,15	2,87	---	1,97	7,18	9,37	0,44	1,77	2,38	1,9	7,8	10,5	99	4,06	A	A	3,89	4,84	1742	0,92
	1,5+1,5+2,5	2,06	2,06	3,43	---	2,06	7,54	9,96	0,45	1,89	2,65	2,0	8,3	11,6	99	3,99	A	A	3,90	4,88	1751	0,95
	1,5+1,5+3,5	1,90	1,90	4,44	---	2,26	8,25	10,05	0,47	2,23	2,80	2,1	9,8	12,3	99	3,70	A	A	3,96	5,23	1849	0,98
	1,5+1,5+4,2	1,79	1,79	5,02	---	2,26	8,60	10,06	0,47	2,38	2,79	2,1	10,5	12,3	99	3,61	A	A	3,98	5,26	1851	1,00
	1,5+1,5+5,0	1,61	1,61	5,38	---	2,66	8,60	10,23	0,58	2,38	2,87	2,5	10,5	12,6	99	3,61	A	A	3,96	5,19	1834	0,99
	1,5+1,5+6,0	1,43	1,43	5,73	---	2,87	8,60	10,44	0,58	2,16	2,63	2,5	9,5	11,6	99	3,98	A	A+	4,09	5,59	1913	1,08
	1,5+2,0+2,0	2,06	2,74	2,74	---	1,97	7,54	10,04	0,44	1,91	2,70	1,9	8,4	11,9	99	3,95	A	A	3,90	4,93	1771	0,95
	1,5+2,0+2,5	1,97	2,63	3,29	---	2,06	7,89	10,04	0,45	2,03	2,69	2,0	8,9	11,8	99	3,89	A	A	3,93	4,97	1772	0,94
	1,5+2,0+3,5	1,84	2,46	4,30	---	2,26	8,60	10,05	0,47	2,38	2,80	2,1	10,5	12,3	99	3,61	A	A+	4,00	5,31	1868	1,00
	1,5+2,0+4,2	1,68	2,23	4,69	---	2,26	8,60	10,06	0,47	2,38	2,79	2,1	10,5	12,3	99	3,61	A	A	3,98	5,34	1877	1,03
	1,5+2,0+5,0	1,52	2,02	5,06	---	2,66	8,60	10,46	0,58	2,38	2,87	2,5	10,5	12,6	99	3,61	A	A	3,99	5,27	1850	1,01
	1,5+2,0+6,0	1,36	1,81	5,43	---	2,87	8,60	10,55	0,58	2,16	2,63	2,5	9,5	11,6	99	3,98	A	A+	4,10	5,66	1934	1,10
	1,5+2,5+2,5	1,90	3,17	3,17	---	2,16	8,25	10,15	0,48	2,21	2,69	2,1	9,7	11,8	99	3,73	A	A	3,94	5,01	1780	0,97
	1,5+2,5+3,5	1,72	2,87	4,01	---	2,35	8,60	10,17	0,50	2,38	2,79	2,2	10,5	12,3	99	3,61	A	A	3,99	5,35	1880	1,04
	1,5+2,5+4,2	1,57	2,62	4,40	---	2,36	8,60	10,17	0,50	2,38	2,79	2,2	10,5	12,3	99	3,61	A	A+	4,02	5,38	1876	1,02
	1,5+2,5+5,0	1,43	2,39	4,78	---	2,75	8,60	10,58	0,60	2,38	2,87	2,6	10,5	12,6	99	3,61	A	A	3,98	5,31	1868	1,00
	1,5+2,5+6,0	1,29	2,15	5,16	---	2,96	8,60	10,44	0,61	2,16	2,62	2,7	9,5	11,5	99	3,98	A	A+	4,10	5,69	1945	1,08
	1,5+3,5+3,5	1,52	3,54	3,54	---	2,64	8,60	10,18	0,58	2,38	2,79	2,5	10,5	12,3	99	3,61	A	A+	4,09	5,66	1937	1,10
	1,5+3,5+4,2	1,40	3,27	3,93	---	2,64	8,60	10,18	0,58	2,37	2,78	2,5	10,4	12,2	99	3,63	A	A+	4,08	5,69	1951	1,09
	1,5+3,5+5,0	1,29	3,01	4,30	---	2,94	8,60	10,59	0,66	2,37	2,86	2,9	10,4	12,6	99	3,63	A	A+	4,09	5,62	1926	1,06
	1,5+3,5+6,0	1,17	2,74	4,69	---	2,97	8,60	10,46	0,61	2,15	2,62	2,7	9,4	11,5	99	4,00	A	A+	4,17	5,82	1954	1,11
	1,5+4,2+4,2	1,30	3,65	3,65	---	2,64	8,60	10,19	0,58	2,37	2,78	2,5	10,4	12,2	99	3,63	A	A+	4,10	5,71	1952	1,10
	1,5+4,2+5,0	1,21	3,38	4,02	---	2,85	8,60	10,48	0,63	2,37	2,86	2,8	10,4	12,6	99	3,63	A	A+	4,09	5,65	1935	1,09
	2,0+2,0+2,0	2,63	2,63	2,63	---	1,97	7,89	10,04	0,44	2,05	2,70	1,9	9,0	11,9	99	3,85	A	A	3,94	5,01	1780	0,97
	2,0+2,0+2,5	2,54	2,54	3,17	---	2,06	8,25	10,12	0,45	2,18	2,74	2,0	9,6	12,0	99	3,78	A	A	3,94	5,05	1794	0,96
	2,0+2,0+3,5	2,29	2,29	4,02	---	2,26	8,60	10,22	0,47	2,34	2,88	2,1	10,3	12,6	99	3,68	A	A+	4,02	5,39	1879	1,03
	2,0+2,0+4,2	2,10	2,10	4,40	---	2,26	8,60	10,22	0,47	2,34	2,88	2,1	10,3	12,6	99	3,68	A	A+	4,02	5,42	1888	1,05
	2,0+2,0+5,0	1,91	1,91	4,78	---	2,66	8,60	10,40	0,58	2,34	2,96	2,5	10,3	13,0	99	3,68	A	A	3,99	5,35	1880	1,04
	2,0+2,0+6,0	1,72	1,72	5,16	---	2,87	8,60	10,53	0,58	2,12	2,67	2,5	9,3	11,7	99	4,06	A	A+	4,09	5,73	1960	1,08
	2,0+2,5+2,5	2,46	3,07	3,07	---	2,16	8,60	10,13	0,46	2,35	2,84	2,0	10,3	12,5	99	3,66	A	A	3,94	5,09	1807	0,99
	2,0+2,5+3,5	2,15	2,69	3,76	---	2,35	8,60	10,22	0,49	2,34	2,88	2,2	10,3	12,6	99	3,68	A	A+	4,02	5,42	1888	1,05
	2,0+2,5+4,2	1,98	2,47	4,15	---	2,36	8,60	10,23	0,49	2,34	2,87	2,2	10,3	12,6	99	3,68	A	A+	4,02	5,45	1899	1,04
2,0+2,5+5,0	1,81	2,26	4,53	---	2,75	8,60	10,63	0,60	2,32	2,99	2,6	10,2	13,1	99	3,71	A	A+	4,02	5,39	1879	1,03	
2,0+2,5+6,0	1,64	2,05	4,91	---	2,96	8,60	10,64	0,60														

# HLAĐENJE

SPOLJNA JEDINICA	UNUTRAŠNJA JEDINICA	KAPACITET HLAĐENJA (kW)				UKUPNI KAPACITET (kW)			ULAZNA SNAGA - HLAĐENJE (kW)			NOMINALNA STRUJA (A)			FAKTOR SNAGE (%)	EER	OZNAKA ENERGETSKE POTROŠNJE	AEC (kWh)	Sezonski podaci			
		PROSTORIJA A	PROSTORIJA B	PROSTORIJA C	PROSTORIJA D	Min.	Nom.	Maks.	Min.	Nom.	Maks.	Min.	Nom.	Maks.					oznaka	SEER	Pdesign	AEC
4MXS68F3V1B	15+1.5	1,50	---	---	---	1,97	3,00	4,70	0,43	0,65	1,29	1,9	2,9	5,7	99	4,62	A	325	B	4,98	3,00	211
	15+2.0	1,50	2,00	---	---	1,97	3,50	4,86	0,43	0,80	1,37	1,9	3,5	6,0	99	4,38	A	400	B	5,09	3,50	241
	15+2.5	1,50	2,50	---	---	1,97	4,00	5,18	0,43	0,99	1,53	1,9	4,3	6,7	99	4,04	A	495	A	5,16	4,00	272
	15+3.5	1,50	3,50	---	---	1,97	5,00	6,05	0,42	1,39	2,06	1,8	6,1	9,0	99	3,60	A	695	A	5,14	5,00	341
	15+4.2	1,50	4,20	---	---	1,97	5,70	6,26	0,42	1,79	2,20	1,8	7,9	9,7	99	3,18	B	895	A	5,16	5,70	387
	15+5.0	1,50	5,00	---	---	1,97	6,50	6,94	0,41	2,22	2,51	1,8	9,7	11,0	99	2,93	C	1110	B	4,94	6,50	461
	15+6.0	1,36	5,44	---	---	1,98	6,80	7,44	0,40	2,26	2,65	1,8	9,9	11,6	99	3,01	B	1130	A	5,43	6,80	439
	20+2.0	2,00	2,00	---	---	1,97	4,00	5,02	0,43	1,00	1,45	1,9	4,4	6,4	99	4,00	A	500	A	5,18	4,00	271
	20+2.5	2,00	2,50	---	---	1,97	4,50	5,33	0,43	1,20	1,61	1,9	5,3	7,1	99	3,75	A	600	A	5,22	4,50	302
	20+3.5	2,00	3,50	---	---	1,97	5,50	6,18	0,42	1,66	2,15	1,8	7,3	9,4	99	3,31	A	830	A	5,23	5,50	368
	20+4.2	2,00	4,20	---	---	1,97	6,20	6,38	0,42	2,09	2,30	1,8	9,2	10,1	99	2,97	C	1045	B	5,08	6,20	428
	20+5.0	1,94	4,86	---	---	1,97	6,80	7,12	0,41	2,41	2,65	1,8	10,6	11,6	99	2,82	C	1205	B	4,93	6,80	483
	20+6.0	1,70	5,10	---	---	1,98	6,80	7,56	0,40	2,21	2,75	1,8	9,7	12,1	99	3,08	B	1105	A	5,49	6,80	434
	25+2.5	2,50	2,50	---	---	1,97	5,00	5,98	0,45	1,46	2,00	2,0	6,4	8,8	99	3,42	A	730	A	5,26	5,00	333
	25+3.5	2,50	3,50	---	---	1,97	6,00	6,44	0,43	2,06	2,37	1,9	9,0	10,4	99	2,91	C	1030	A	5,12	6,00	411
	25+4.2	2,50	4,20	---	---	1,97	6,70	6,81	0,43	2,54	2,67	1,9	11,2	11,7	99	2,64	D	1270	B	4,96	6,70	473
	25+5.0	2,27	4,53	---	---	1,97	6,80	7,23	0,40	2,41	2,75	1,8	10,6	12,1	99	2,82	C	1205	B	4,93	6,80	483
	25+6.0	2,00	4,80	---	---	1,98	6,80	7,56	0,38	2,21	2,75	1,7	9,7	12,1	99	3,08	B	1105	A	5,49	6,80	434
	35+3.5	3,40	3,40	---	---	1,97	6,80	6,99	0,41	2,51	2,66	1,8	11,0	11,7	99	2,71	D	1255	B	4,91	6,80	485
	35+4.2	3,09	3,71	---	---	1,97	6,80	7,10	0,41	2,51	2,76	1,8	11,0	12,1	99	2,71	D	1255	B	4,95	6,80	481
	35+5.0	2,80	4,00	---	---	1,97	6,80	7,61	0,38	2,41	3,12	1,7	10,6	13,7	99	2,82	C	1205	B	4,91	6,80	485
	35+6.0	2,51	4,29	---	---	2,28	6,80	7,91	0,43	2,21	3,06	1,9	9,7	13,4	99	3,08	B	1105	A	5,45	6,80	437
	42+4.2	3,40	3,40	---	---	1,97	6,80	7,00	0,41	2,51	2,66	1,8	11,0	11,7	99	2,71	D	1255	B	4,96	6,80	480
	42+5.0	3,10	3,70	---	---	1,97	6,80	7,62	0,38	2,41	3,12	1,7	10,6	13,7	99	2,82	C	1205	B	4,96	6,80	481
	42+6.0	2,80	4,00	---	---	2,28	6,80	7,92	0,43	2,21	3,06	1,9	9,7	13,4	99	3,08	B	1105	A	5,46	6,80	436
	50+5.0	3,40	3,40	---	---	2,36	6,80	8,06	0,47	2,31	3,35	2,1	10,1	14,7	99	2,94	C	1155	B	4,92	6,80	485
	50+6.0	3,09	3,71	---	---	2,49	6,80	8,28	0,48	2,12	3,28	2,1	9,3	14,4	99	3,21	A	1060	A	5,45	6,80	437
	15+15+5	1,50	1,50	1,50	---	1,98	4,50	6,27	0,42	1,03	1,76	1,8	4,5	7,7	99	4,37	A	515	A	5,27	4,50	300
	15+15+20	1,50	1,50	2,00	---	1,98	5,00	6,43	0,42	1,21	1,85	1,8	5,3	8,1	99	4,13	A	605	A	5,37	5,00	327
	15+15+25	1,50	1,50	2,50	---	1,98	5,50	6,59	0,42	1,44	1,94	1,8	6,3	8,5	99	3,82	A	720	A	5,42	5,50	355
	15+15+35	1,50	1,50	3,50	---	1,98	6,50	6,97	0,41	1,94	2,16	1,8	8,5	9,5	99	3,35	A	970	A	5,33	6,50	427
	15+15+42	1,42	1,42	3,97	---	1,98	6,80	7,19	0,41	2,12	2,30	1,8	9,3	10,1	99	3,21	A	1060	A	5,31	6,80	449
	15+15+50	1,28	1,28	4,25	---	1,98	6,80	7,59	0,39	2,02	2,49	1,7	8,9	10,9	99	3,37	A	1010	A	5,30	6,80	450
	15+15+60	1,13	1,13	4,53	---	2,33	6,80	7,83	0,44	1,88	2,44	1,9	8,3	10,7	99	3,62	A	940	A+	5,75	6,80	415
	15+20+20	1,50	2,00	2,00	---	1,98	5,50	6,35	0,42	1,44	1,81	1,8	6,3	7,9	99	3,82	A	720	A	5,46	5,50	353
	15+20+25	1,50	2,00	2,50	---	1,98	6,00	6,74	0,42	1,68	2,03	1,8	7,4	8,9	99	3,57	A	840	A	5,51	6,00	382
	15+20+35	1,46	1,94	3,40	---	1,98	6,80	7,11	0,41	2,12	2,26	1,8	9,3	9,9	99	3,21	A	1060	A	5,34	6,80	446
	15+20+42	1,32	1,77	3,71	---	1,98	6,80	7,32	0,41	2,12	2,40	1,8	9,3	10,5	99	3,21	A	1060	A	5,38	6,80	443
	15+20+50	1,20	1,60	4,00	---	1,98	6,80	7,72	0,39	2,02	2,59	1,7	8,9	11,4	99	3,37	A	1010	A	5,35	6,80	446
	15+20+60	1,07	1,43	4,29	---	2,33	6,80	7,97	0,44	1,88	2,54	1,9	8,3	11,2	99	3,62	A	940	A+	5,81	6,80	410
	15+25+25	1,50	2,50	2,50	---	1,98	6,50	6,96	0,41	1,94	2,16	1,8	8,5	9,5	99	3,35	A	970	A	5,45	6,50	418
	15+25+35	1,36	2,27	3,17	---	1,98	6,80	7,45	0,39	2,12	2,50	1,7	9,3	11,0	99	3,21	A	1060	A	5,38	6,80	443
	15+25+42	1,24	2,07	3,48	---	1,98	6,80	7,66	0,39	2,12	2,64	1,7	9,3	11,6	99	3,21	A	1060	A	5,38	6,80	443
	15+25+50	1,13	1,89	3,78	---	1,98	6,80	7,79	0,39	2,02	2,64	1,7	8,9	11,6	99	3,37	A	1010	A	5,38	6,80	443
	15+25+60	1,02	1,70	4,08	---	2,33	6,80	8,25	0,45	1,88	2,74	2,0	8,3	12,0	99	3,62	A	940	A+	5,81	6,80	410
	15+35+35	1,20	2,80	2,80	---	1,98	6,80	7,78	0,40	2,12	2,75	1,8	9,3	12,1	99	3,21	A	1060	A	5,32	6,80	448
	15+35+42	1,11	2,59	3,10	---	1,98	6,80	7,97	0,40	2,12	2,90	1,8	9,3	12,7	99	3,21	A	1060	A	5,33	6,80	447
	15+35+50	1,02	2,38	3,40	---	1,98	6,80	8,29	0,36	2,02	3,06	1,6	8,9	13,4	99	3,37	A	1010	A	5,33	6,80	447
	15+35+60	0,93	2,16	3,71	---	2,33	6,80	8,39	0,45	1,88	2,84	2,0	8,3	12,5	99	3,62	A	940	A+	5,75	6,80	414
	15+42+42	1,03	2,88	2,88	---	1,98	6,80	8,10	0,40	2,12	3,01	1,8	9,3	13,2	99	3,21	A	1060	A	5,35	6,80	446
	15+42+50	0,95	2,67	3,18	---	1,98	6,80	8,36	0,36	2,02	3,11	1,6	8,9	13,7	99	3,37	A	1010	A	5,33	6,80	447
	20+20+20	2,00	2,00	2,00	---	1,98	6,00	6,51	0,42	1,64	1,89	1,8	7,2	8,3	99	3,66	A	820	A	5,53	6,00	380
	20+20+25	2,00	2,00	2,50	---	1,98	6,50	6,89	0,42	1,89	2,12	1,8	8,3	9,3	99	3,44	A	945	A	5,49	6,50	415
	20+20+35	1,81	1,81	3,18	---	1,98	6,80	7,25	0,41	2,07	2,35	1,8	9,1	10,3	99	3,29	A	1035	A	5,41	6,80	440
	20+20+42	1,66	1,66	3,48	---	1,98	6,80	7,46	0,41	2,07	2,50	1,8	9,1	11,0	99	3,29	A	1035	A	5,42	6,80	440
	20+20+50	1,51	1,51	3,78	---	1,98	6,80	7,85	0,39	2,02	2,69	1,7	8,9	11,8	99	3,37	A	1010	A	5,41	6,80	440
	20+20+60	1,36	1,36	4,08	---	2,33	6,80	8,11	0,44	1,83	2,64	1,9	8,0	11,6	99	3,72	A	915	A+	5,86	6,80	406
	20+25+25	1,94	2,43	2,43	---	1,98	6,80	7,10	0,41	2,07	2,26	1,8	9,1	9,9	99	3,29	A	1035	A	5,46	6,80	437
	20+25+35	1,70	2,13	2,97	---	1,98	6,80	7,59	0,39	2,07	2,59	1,7	9,1	11,4	99	3,29	A	1035	A	5,42	6,80	440
	20+25+42	1,56	1,95	3,29	---	1,98	6,80	7,78	0,39	2,07	2,75	1,7	9,1	12,1	99	3,29	A	1035	A	5,42	6,80	439
	20+25+50	1,43	1,79	3,58	---	1,98	6,80	7,92	0,39	2,02	2,74	1,7	8,9	12,0	99	3,37	A	1010	A	5,42	6,80	440
	20+25+60	1,30	1,62	3,88	---	2,33	6,80	8,38	0,45	1,83	2,84	2,0	8,0	12,5	99	3,72	A	915	A+	5,87	6,80	406
	20+35+35	1,52	2,64	2,64	---	1,98	6,80	7,91	0,40	2,07	2,85	1,8	9,1	12,5	99	3,29	A	1035	A	5,36	6,80	444
	20+35+42																					



## HLADENJE

SPOLJNA JEDINICA	UNUTRAŠNJA JEDINICA	KAPACITET HLADENJA (kW)				UKUPNI KAPACITET (kW)			ULAZNA SNAGA - HLADENJE (kW)			NOMINALNA STRUJA (A)			FAKTOR SNAGE (%)	EER	OZNAKA ENERGETSKE POTROŠNJE	AEC (kWh)	Sezonski podaci			
		PROSTORIJA A	PROSTORIJA B	PROSTORIJA C	PROSTORIJA D	Min.	Nom.	Maks.	Min.	Nom.	Maks.	Min.	Nom.	Maks.					oznaka	SEER	Pdesign	AEC
4MXS68F3V1B	1,5+1,5+2,0+2,0	1,46	1,46	1,94	1,94	6,80	1,99	7,30	0,41	1,75	2,00	1,8	7,7	8,8	99	3,89	A	875	A+	5,68	6,80	420
	1,5+1,5+2,0+2,5	1,36	1,36	1,81	2,27	6,80	1,99	7,47	0,39	1,73	2,10	1,7	7,6	9,2	99	3,93	A	865	A+	5,69	6,80	419
	1,5+1,5+2,0+3,5	1,20	1,20	1,60	2,80	6,80	1,99	7,87	0,40	1,71	2,33	1,8	7,5	10,2	99	3,98	A	855	A+	5,62	6,80	424
	1,5+1,5+2,0+4,2	1,11	1,11	1,48	3,10	6,80	1,99	8,03	0,40	1,71	2,43	1,8	7,5	10,7	99	3,98	A	855	A+	5,63	6,80	423
	1,5+1,5+2,0+5,0	1,02	1,02	1,36	3,40	6,80	2,47	8,46	0,46	1,71	2,71	2,0	7,5	11,9	99	3,98	A	855	A+	5,62	6,80	424
	1,5+1,5+2,0+6,0	0,93	0,93	1,24	3,71	6,80	2,50	8,39	0,43	1,57	2,45	1,9	6,9	10,8	99	4,33	A	785	A+	6,02	6,80	396
	1,5+1,5+2,5+2,5	1,28	1,28	2,13	2,13	6,80	1,99	7,55	0,39	1,73	2,14	1,7	7,6	9,4	99	3,93	A	865	A+	5,69	6,80	419
	1,5+1,5+2,5+3,5	1,13	1,13	1,89	2,64	6,80	2,34	7,95	0,50	1,71	2,38	2,2	7,5	10,5	99	3,98	A	855	A+	5,63	6,80	423
	1,5+1,5+2,5+4,2	1,05	1,05	1,75	2,94	6,80	2,34	8,11	0,50	1,71	2,48	2,2	7,5	10,9	99	3,98	A	855	A+	5,63	6,80	423
	1,5+1,5+2,5+5,0	0,97	0,97	1,62	3,24	6,80	2,47	8,53	0,46	1,71	2,76	2,0	7,5	12,1	99	3,98	A	855	A+	5,63	6,80	423
	1,5+1,5+3,5+3,5	1,02	1,02	2,38	2,38	6,80	2,34	8,40	0,50	1,71	2,68	2,2	7,5	11,8	99	3,98	A	855	A	5,58	6,80	427
	1,5+1,5+3,5+4,2	0,95	0,95	2,22	2,67	6,80	2,46	8,48	0,54	1,71	2,74	2,4	7,5	12,0	99	3,98	A	855	A	5,59	6,80	427
	1,5+2,0+2,0+2,0	1,36	1,81	1,81	1,81	6,80	1,99	7,46	0,41	1,75	2,10	1,8	7,7	9,2	99	3,89	A	875	A+	5,72	6,80	417
	1,5+2,0+2,0+2,5	1,28	1,70	1,70	2,13	6,80	1,99	7,63	0,39	1,73	2,19	1,7	7,6	9,6	99	3,93	A	865	A+	5,73	6,80	416
	1,5+2,0+2,0+3,5	1,13	1,51	1,51	2,64	6,80	2,34	8,02	0,50	1,71	2,43	2,2	7,5	10,7	99	3,98	A	855	A+	5,66	6,80	421
	1,5+2,0+2,0+4,2	1,05	1,40	1,40	2,94	6,80	2,34	8,18	0,50	1,71	2,53	2,2	7,5	11,1	99	3,98	A	855	A+	5,67	6,80	420
	1,5+2,0+2,0+5,0	0,97	1,30	1,30	3,24	6,80	2,47	8,60	0,46	1,71	2,82	2,0	7,5	12,4	99	3,98	A	855	A+	5,66	6,80	421
	1,5+2,0+2,5+2,5	1,20	1,60	2,00	2,00	6,80	1,99	7,71	0,39	1,73	2,24	1,7	7,6	9,8	99	3,93	A	865	A+	5,73	6,80	416
	1,5+2,0+2,5+3,5	1,07	1,43	1,79	2,51	6,80	2,34	8,10	0,50	1,71	2,48	2,2	7,5	10,9	99	3,98	A	855	A+	5,67	6,80	420
	1,5+2,0+2,5+4,2	1,00	1,33	1,67	2,80	6,80	2,34	8,26	0,50	1,71	2,58	2,2	7,5	11,3	99	3,98	A	855	A+	5,67	6,80	420
	1,5+2,0+2,5+5,0	0,93	1,24	1,55	3,09	6,80	2,47	8,68	0,46	1,71	2,87	2,0	7,5	12,6	99	3,98	A	855	A+	5,67	6,80	420
	1,5+2,0+3,5+3,5	0,97	1,30	2,27	2,27	6,80	2,00	8,47	0,40	1,71	2,74	1,8	7,5	12,0	99	3,98	A	855	A+	5,60	6,80	425
	1,5+2,5+2,5+2,5	1,13	1,89	1,89	1,89	6,80	1,99	8,02	0,36	1,71	2,43	1,6	7,5	10,7	99	3,98	A	855	A+	5,73	6,80	416
	1,5+2,5+2,5+3,5	1,02	1,70	1,70	2,38	6,80	2,34	8,32	0,43	1,70	2,63	1,9	7,5	11,6	99	4,00	A	850	A+	5,67	6,80	420
	1,5+2,5+2,5+4,2	0,95	1,59	1,59	2,67	6,80	2,34	8,33	0,45	1,73	2,63	2,0	7,6	11,6	99	3,93	A	865	A+	5,67	6,80	420
	1,5+2,5+3,5+3,5	0,93	1,55	2,16	2,16	6,80	2,34	8,54	0,43	1,70	2,79	1,9	7,5	12,3	99	4,00	A	850	A+	5,62	6,80	424
	2,0+2,0+2,0+2,0	1,70	1,70	1,70	1,70	6,80	1,99	7,63	0,41	1,75	2,19	1,8	7,7	9,6	99	3,89	A	875	A+	5,75	6,80	415
	2,0+2,0+2,0+2,5	1,60	1,60	1,60	2,00	6,80	1,99	7,79	0,39	1,73	2,29	1,7	7,6	10,1	99	3,93	A	865	A+	5,75	6,80	414
	2,0+2,0+2,0+3,5	1,43	1,43	1,43	2,51	6,80	1,99	8,17	0,40	1,71	2,53	1,8	7,5	11,1	99	3,98	A	855	A+	5,70	6,80	418
	2,0+2,0+2,0+4,2	1,33	1,33	1,33	3,08	6,80	1,99	8,32	0,40	1,71	2,63	1,8	7,5	11,6	99	3,98	A	855	A+	5,73	6,80	416
	2,0+2,0+2,0+5,0	1,24	1,24	1,24	3,08	6,80	2,47	8,74	0,46	1,67	2,93	2,0	7,3	12,9	99	4,07	A	835	A+	5,70	6,80	418
	2,0+2,0+2,5+2,5	1,51	1,51	1,89	1,89	6,80	1,99	7,94	0,40	1,75	2,38	1,8	7,7	10,5	99	3,89	A	875	A+	5,77	6,80	413
2,0+2,0+2,5+3,5	1,36	1,36	1,70	2,38	6,80	2,34	8,32	0,45	1,73	2,63	2,0	7,6	11,6	99	3,93	A	865	A+	5,71	6,80	418	
2,0+2,0+2,5+4,2	1,27	1,27	1,59	2,67	6,80	2,34	8,47	0,45	1,73	2,74	2,0	7,6	12,0	99	3,93	A	865	A+	5,73	6,80	416	
2,0+2,0+3,5+3,5	1,24	1,24	2,16	2,16	6,80	2,46	8,61	0,45	1,71	2,84	2,0	7,5	12,5	99	3,98	A	855	A+	5,66	6,80	421	
2,0+2,5+2,5+2,5	1,43	1,79	1,79	1,79	6,80	1,99	8,17	0,40	1,75	2,53	1,8	7,7	11,1	99	3,89	A	875	A+	5,77	6,80	413	
2,0+2,5+2,5+3,5	1,30	1,62	1,62	2,26	6,80	2,34	8,46	0,45	1,73	2,74	2,0	7,6	12,0	99	3,93	A	865	A+	5,73	6,80	416	
2,5+2,5+2,5+2,5	1,70	1,70	1,70	1,70	6,80	2,34	8,39	0,46	1,71	2,68	2,0	7,5	11,8	99	3,98	A	855	A+	5,77	6,80	413	
2,5+2,5+2,5+3,5	1,55	1,55	1,55	2,15	6,80	2,46	8,73	0,46	1,70	2,95	2,0	7,5	13,0	99	4,00	A	850	A+	5,73	6,80	416	

Primedbe: 1. Kapacitet hlađenja se bazira na 27°CDB/19°CWB (unutrašnja temperatura), 35°CDB (spoljna temperatura).

Kapacitet grejanja se bazira na 20°CDB (unutrašnja temperatura), 7°CDB/6°CWB (spoljna temperatura).

2. Ukupna mogućnost priključivanja unutrašnje jedinice je do 11 kW.

3. Nije moguće priključiti unutrašnju jedinicu za samo jednu prostoriju.

4. Gore navedena vrednost se odnosi na priključivanje sledećih unutrašnjih jedinica.

1,5 kW: zidni uređaj CTXS-K, serije: 2,0, 2,5, 3,5, 4,2, 5,0 kW: zidni uređaj FTXS-K serije.

Klasa 6,0 kW; zidni uređaj serije G.

## GREJANJE

SPOLJNA JEDINICA	UNUTRAŠNJA JEDINICA	KAPACITET GREJANJA (kW)				UKUPNI KAPACITET (kW)			ULAZNA SNAGA - HLAĐENJE (kW)			NOMINALNA STRUJA (A)			FAKTOR SNAGE (%)	COP	ENERGETSKE POTROŠNJE	Sezonski podaci				
		PROSTORIJA A	PROSTORIJA B	PROSTORIJA C	PROSTORIJA D	Min.	Nom.	Maks.	Min.	Nom.	Maks.	Min.	Nom.	Maks.				oznaka	SCOP	Pdesign	AEC	Kapacitet pomoćnog grejanja na -10°C
4MXS68F3V1B	1,5+1,5	2,62	2,62	---	---	1,62	5,24	7,10	0,38	1,32	1,99	1,7	5,8	8,7	99	3,97	A	A	3,83	3,67	1340	0,70
	1,5+2,0	2,43	3,23	---	---	1,62	5,66	7,46	0,38	1,50	2,16	1,7	6,6	9,5	99	3,77	A	A	3,82	3,77	1381	0,69
	1,5+2,5	2,28	3,80	---	---	1,62	6,08	7,64	0,38	1,70	2,24	1,7	7,5	9,8	99	3,58	B	A	3,83	3,82	1397	0,73
	1,5+3,5	2,08	4,84	---	---	1,76	6,92	8,17	0,39	2,09	2,55	1,7	9,2	11,2	99	3,31	C	A	3,85	4,24	1542	0,80
	1,5+4,2	1,98	5,53	---	---	1,76	7,51	8,51	0,39	2,38	2,79	1,7	10,5	12,3	99	3,16	D	A	3,82	4,28	1567	0,83
	1,5+5,0	1,89	6,29	---	---	2,14	8,18	9,98	0,48	2,58	3,16	2,1	11,3	13,9	99	3,17	D	A	3,85	4,20	1526	0,81
	1,5+6,0	1,72	6,88	---	---	2,41	8,60	10,17	0,51	2,51	2,90	2,2	11,0	12,7	99	3,43	B	A	3,89	4,68	1684	0,88
	2,0+2,0	3,25	3,25	---	---	1,62	6,50	7,64	0,38	1,87	2,25	1,7	8,2	9,9	99	3,48	B	A	3,83	3,88	1420	0,74
	2,0+2,5	3,04	3,81	---	---	1,62	6,85	7,81	0,38	2,05	2,33	1,7	9,0	10,2	99	3,34	C	A	3,83	3,93	1439	0,73
	2,0+3,5	2,71	4,74	---	---	1,76	7,45	8,34	0,39	2,34	2,64	1,7	10,3	11,6	99	3,18	D	A	3,83	4,34	1589	0,83
	2,0+4,2	2,58	5,42	---	---	1,76	8,00	8,68	0,39	2,64	2,89	1,7	11,6	12,7	99	3,03	D	A	3,82	4,38	1607	0,82
	2,0+5,0	2,46	6,14	---	---	2,14	8,60	10,15	0,48	2,80	3,26	2,1	12,3	14,3	99	3,07	D	A	3,83	4,30	1572	0,85
	2,0+6,0	2,15	6,45	---	---	2,41	8,60	10,34	0,51	2,43	2,98	2,2	10,7	13,1	99	3,54	B	A	3,91	4,77	1708	0,91
	2,5+2,5	3,60	3,60	---	---	1,62	7,20	8,16	0,38	2,24	2,56	1,7	9,8	11,2	99	3,21	C	A	3,84	3,98	1452	0,77
	2,5+3,5	3,29	4,61	---	---	1,85	7,90	8,68	0,40	2,58	2,89	1,8	11,3	12,7	99	3,06	D	A	3,82	4,39	1610	0,83
	2,5+4,2	3,10	5,20	---	---	1,85	8,30	8,93	0,40	2,80	3,07	1,8	12,3	13,5	99	2,96	D	A	3,85	4,42	1606	0,85
	2,5+5,0	2,87	5,73	---	---	2,23	8,60	10,27	0,49	2,80	3,36	2,2	12,3	14,8	99	3,07	D	A	3,83	4,34	1589	0,83
	2,5+6,0	2,53	6,07	---	---	2,50	8,60	10,46	0,53	2,43	3,01	2,3	10,7	13,2	99	3,54	B	A	3,90	4,81	1725	0,89
	3,5+3,5	4,30	4,30	---	---	2,13	8,60	9,02	0,45	2,93	3,11	2,0	12,9	13,7	99	2,94	D	A	3,90	4,77	1712	0,91
	3,5+4,2	3,91	4,69	---	---	2,13	8,60	9,11	0,45	2,92	3,16	2,0	12,8	13,9	99	2,95	D	A	3,91	4,80	1721	0,93
	3,5+5,0	3,54	5,06	---	---	2,51	8,60	10,48	0,54	2,79	3,40	2,4	12,3	14,9	99	3,08	D	A	3,90	4,73	1697	0,92
	3,5+6,0	3,17	5,43	---	---	2,69	8,60	10,59	0,55	2,42	3,00	2,4	10,6	13,2	99	3,55	B	A	3,99	5,17	1813	1,01
	4,2+4,2	4,30	4,30	---	---	2,13	8,60	9,19	0,45	2,92	3,20	2,0	12,8	14,1	99	2,95	D	A	3,90	4,84	1736	0,92
	4,2+5,0	3,93	4,67	---	---	2,51	8,60	10,49	0,54	2,79	3,47	2,4	12,3	15,2	99	3,08	D	A	3,90	4,76	1709	0,90
	4,2+6,0	3,54	5,06	---	---	2,69	8,60	10,60	0,54	2,42	3,03	2,4	10,6	13,3	99	3,55	B	A+	4,01	5,20	1814	1,00
	5,0+5,0	4,30	4,30	---	---	2,88	8,60	10,67	0,63	2,70	3,38	2,8	11,9	14,8	99	3,19	D	A	3,88	4,69	1692	0,89
	5,0+6,0	3,91	4,69	---	---	3,08	8,60	10,66	0,64	2,39	2,96	2,8	10,5	13,0	99	3,60	B	A	3,99	5,13	1800	0,98
	1,5+1,5+1,5	2,17	2,17	2,17	---	1,97	6,50	9,54	0,44	1,50	2,46	1,9	6,6	10,8	99	4,33	A	A	3,86	4,75	1725	0,89
	1,5+1,5+2,0	2,08	2,08	2,77	---	1,97	6,92	9,71	0,44	1,67	2,54	1,9	7,3	11,2	99	4,14	A	A	3,89	4,84	1742	0,92
	1,5+1,5+2,5	2,00	2,00	3,34	---	2,06	7,34	9,79	0,45	1,82	2,58	2,0	8,0	11,3	99	4,03	A	A	3,90	4,88	1751	0,95
	1,5+1,5+3,5	1,89	1,89	4,40	---	2,26	8,18	9,89	0,47	2,19	2,71	2,1	9,6	11,9	99	3,74	A	A	3,96	5,23	1849	0,98
	1,5+1,5+4,2	1,79	1,79	5,02	---	2,26	8,60	9,89	0,47	2,38	2,71	2,1	10,5	11,9	99	3,61	A	A	3,98	5,26	1851	1,00
	1,5+1,5+5,0	1,61	1,61	5,38	---	2,66	8,60	10,06	0,58	2,38	2,79	2,5	10,5	12,3	99	3,61	A	A	3,96	5,19	1834	0,99
	1,5+1,5+6,0	1,43	1,43	5,73	---	2,87	8,60	10,18	0,58	2,16	2,51	2,5	9,5	11,0	99	3,98	A	A+	4,09	5,59	1913	1,08
	1,5+2,0+2,0	2,00	2,67	2,67	---	1,97	7,34	9,87	0,44	1,84	2,62	1,9	8,1	11,5	99	3,99	A	A	3,90	4,93	1771	0,95
	1,5+2,0+2,5	1,94	2,59	3,23	---	2,06	7,76	9,96	0,45	2,00	2,65	2,0	8,8	11,6	99	3,88	A	A	3,93	4,97	1772	0,94
	1,5+2,0+3,5	1,84	2,46	4,30	---	2,26	8,60	10,05	0,47	2,38	2,80	2,1	10,5	12,3	99	3,61	A	A	3,98	5,31	1868	1,00
	1,5+2,0+4,2	1,68	2,23	4,69	---	2,26	8,60	10,06	0,47	2,38	2,79	2,1	10,5	12,3	99	3,61	A	A	3,98	5,34	1877	1,03
	1,5+2,0+5,0	1,52	2,02	5,06	---	2,66	8,60	10,46	0,58	2,38	2,87	2,5	10,5	12,6	99	3,61	A	A	3,99	5,27	1850	1,01
	1,5+2,0+6,0	1,36	1,81	5,43	---	2,87	8,60	10,47	0,58	2,16	2,59	2,5	9,5	11,4	99	3,98	A	A+	4,10	5,66	1934	1,10
	1,5+2,5+2,5	1,89	3,15	3,15	---	2,16	8,18	10,07	0,48	2,18	2,65	2,1	9,6	11,6	99	3,75	A	A	3,94	5,01	1780	0,97
	1,5+2,5+3,5	1,72	2,87	4,01	---	2,35	8,60	10,17	0,50	2,38	2,79	2,2	10,5	12,3	99	3,61	A	A	3,99	5,35	1880	1,04
	1,5+2,5+4,2	1,57	2,62	4,40	---	2,36	8,60	10,17	0,50	2,38	2,79	2,2	10,5	12,3	99	3,61	A	A+	4,02	5,38	1876	1,02
	1,5+2,5+5,0	1,43	2,39	4,78	---	2,75	8,60	10,58	0,60	2,38	2,87	2,6	10,5	12,6	99	3,61	A	A	3,98	5,31	1868	1,00
	1,5+2,5+6,0	1,29	2,15	5,16	---	2,96	8,60	10,36	0,61	2,16	2,59	2,7	9,5	11,4	99	3,98	A	A+	4,10	5,69	1945	1,08
	1,5+3,5+3,5	1,52	3,54	3,54	---	2,64	8,60	10,18	0,58	2,38	2,79	2,5	10,5	12,3	99	3,61	A	A+	4,09	5,66	1937	1,10
	1,5+3,5+4,2	1,40	3,27	3,93	---	2,64	8,60	10,18	0,58	2,37	2,78	2,5	10,4	12,2	99	3,63	A	A+	4,08	5,69	1951	1,09
	1,5+3,5+5,0	1,29	3,01	4,30	---	2,94	8,60	10,51	0,66	2,37	2,82	2,9	10,4	12,4	99	3,63	A	A+	4,09	5,62	1926	1,06
	1,5+3,5+6,0	1,17	2,74	4,69	---	2,87	8,60	10,37	0,58	2,15	2,58	2,5	9,4	11,3	99	4,00	A	A+	4,17	5,82	1954	1,11
	1,5+4,2+4,2	1,30	3,65	3,65	---	2,64	8,60	10,27	0,58	2,37	2,82	2,5	10,4	12,4	99	3,63	A	A+	4,10	5,71	1952	1,10
	1,5+4,2+5,0	1,21	3,38	4,02	---	2,94	8,60	10,57	0,66	2,37	2,90	2,9	10,4	12,7	99	3,63	A	A+	4,09	5,65	1935	1,09
	2,0+2,0+2,0	2,63	2,63	2,63	---	1,97	7,89	10,04	0,44	2,05	2,70	1,9	9,0	11,9	99	3,85	A	A	3,94	5,01	1780	0,97
	2,0+2,0+2,5	2,54	2,54	3,17	---	2,06	8,25	10,12	0,45	2,18	2,74	2,0	9,6	12,0	99	3,78	A	A	3,94	5,05	1794	0,96
	2,0+2,0+3,5	2,29	2,29	4,02	---	2,26	8,60	10,22	0,47	2,34	2,88	2,1	10,3	12,6	99	3,68	A	A+	4,02	5,39	1879	1,03
	2,0+2,0+4,2	2,10	2,10	4,40	---	2,26	8,60	10,22	0,47	2,34	2,88	2,1	10,3	12,6	99	3,68	A	A+	4,02	5,42	1888	1,05
	2,0+2,0+5,0	1,91	1,91	4,78	---	2,66	8,60	10,40	0,58	2,34	2,96	2,5	10,3	13,0	99	3,68	A	A	3,99	5,35	1880	1,04
	2,0+2,0+6,0	1,72	1,72	5,16	---	2,87	8,60	10,53	0,58	2,12	2,67	2,5	9,3	11,7	99	4,06	A	A+	4,09	5,73	1960	1,08
	2,0+2,5+2,5	2,46	3,07	3,07	---	2,16	8,60	10,13	0,46	2,35	2,84	2,0	10,3	12,5	99	3,66	A	A	3,94	5,09	1807	0,99
	2,0+2,5+3,5	2,15	2,69	3,76	---	2,35	8,60	10,22	0,49	2,34	2,88	2,2	10,3	12,6	99	3,68	A	A+	4,02	5,42	1888	1,05
	2,0+2,5+4,2	1,98	2,47	4,15	---	2,36	8,60	10,23	0,49	2,34	2,87	2,2	10,3	12,6	99	3,68	A	A+	4,02	5,45	1899	1,04
	2,0+2,5+5,0	1,81	2,26	4,53	---	2,75	8,60	10,63	0,60	2,32	2,99	2,6	10,2	13,1	99	3,71	A	A+	4,02	5,39	1879	1,03
	2,0+2,5+6,0	1,64	2,05	4,91	---	2,96	8,60	10,64	0,60	2,10	2,64	2,6	9,2	11,6	99	4,10	A	A+	4,13	5,76	195	

## GREJANJE

SPOLJNA JEDINICA	UNUTRAŠNJA JEDINICA	KAPACITET GREJANJA (kW)				UKUPNI KAPACITET (kW)			ULAZNA SNAGA - HLADENJE (kW)			NOMINALNA STRUJA (A)			FAKTOR SNAGE (%)	COP	OZNAKA ENERGETSKE POTROŠNJE	Sezonski podaci				
		PROSTORIJA A	PROSTORIJA B	PROSTORIJA C	PROSTORIJA D	Min.	Nom.	Maks.	Min.	Nom.	Maks.	Min.	Nom.	Maks.				oznaka	SCOP	Pdesign	AEC	Kapacitet pomoćnog grejaka na -10°C
4MXS68F3V1B	1.5+1.5+2.0+2.0	1,84	1,84	2,46	2,46	2,42	8,60	10,04	0,52	1,94	2,46	2,3	8,5	10,8	99	4,43	A	A+	4,15	5,78	1953	1,13
	1.5+1.5+2.0+2.5	1,72	1,72	2,29	2,87	2,52	8,60	10,13	0,53	1,94	2,42	2,3	8,5	10,6	99	4,43	A	A+	4,15	5,79	1953	1,13
	1.5+1.5+2.0+3.5	1,52	1,52	2,02	3,54	2,72	8,60	10,23	0,57	1,94	2,47	2,5	8,5	10,8	99	4,43	A	A+	4,27	5,83	1913	1,12
	1.5+1.5+2.0+4.2	1,40	1,40	1,87	3,93	2,73	8,60	10,24	0,56	1,93	2,47	2,5	8,5	10,8	99	4,46	A	A+	4,30	5,83	1900	1,11
	1.5+1.5+2.0+5.0	1,29	1,29	1,72	4,30	3,04	8,60	10,30	0,63	1,89	2,39	2,8	8,3	10,5	99	4,55	A	A+	4,26	5,83	1917	1,12
	1.5+1.5+2.0+6.0	1,17	1,17	1,56	4,69	2,98	8,60	10,64	0,48	1,66	2,22	2,1	7,3	9,7	99	5,18	A	A+	4,42	5,84	1852	1,12
	1.5+1.5+2.5+2.5	1,61	1,61	2,69	2,69	2,62	8,60	10,14	0,55	1,94	2,42	2,4	8,5	10,6	99	4,43	A	A+	4,18	5,80	1943	1,10
	1.5+1.5+2.5+3.5	1,43	1,43	2,39	3,34	2,92	8,60	10,24	0,63	1,94	2,47	2,8	8,5	10,8	99	4,43	A	A+	4,30	5,83	1898	1,11
	1.5+1.5+2.5+4.2	1,33	1,33	2,22	3,72	2,92	8,60	10,24	0,62	1,93	2,47	2,7	8,5	10,8	99	4,46	A	A+	4,31	5,84	1897	1,12
	1.5+1.5+2.5+5.0	1,23	1,23	2,05	4,10	3,04	8,60	10,48	0,63	1,89	2,46	2,8	8,3	10,8	99	4,55	A	A+	4,27	5,83	1913	1,12
	1.5+1.5+3.5+3.5	1,29	1,29	3,01	3,01	3,12	8,60	10,34	0,68	1,93	2,50	3,0	8,5	11,0	99	4,46	A	A+	4,41	5,84	1855	1,12
	1.5+1.5+3.5+4.2	1,21	1,21	2,81	3,38	2,93	8,60	10,43	0,62	1,89	2,54	2,7	8,3	11,2	99	4,55	A	A+	4,41	5,84	1854	1,12
	1.5+2.0+2.0+2.0	1,72	2,29	2,29	2,29	2,42	8,60	10,22	0,52	1,94	2,54	2,3	8,5	11,2	99	4,43	A	A+	4,18	5,80	1943	1,10
	1.5+2.0+2.0+2.5	1,61	2,15	2,15	2,69	2,52	8,60	10,31	0,53	1,94	2,49	2,3	8,5	10,9	99	4,43	A	A+	4,19	5,81	1944	1,11
	1.5+2.0+2.0+3.5	1,43	1,91	1,91	3,34	2,72	8,60	10,41	0,57	1,94	2,55	2,5	8,5	11,2	99	4,43	A	A+	4,32	5,84	1895	1,12
	1.5+2.0+2.0+4.2	1,33	1,77	1,77	3,72	2,73	8,60	10,42	0,56	1,93	2,55	2,5	8,5	11,2	99	4,46	A	A+	4,32	5,84	1895	1,12
	1.5+2.0+2.0+5.0	1,23	1,64	1,64	4,10	3,04	8,60	10,48	0,63	1,89	2,46	2,8	8,3	10,8	99	4,55	A	A+	4,30	5,83	1898	1,11
	1.5+2.0+2.5+2.5	1,52	2,02	2,53	2,53	2,62	8,60	10,31	0,55	1,94	2,49	2,4	8,5	10,9	99	4,43	A	A+	4,19	5,81	1942	1,11
	1.5+2.0+2.5+3.5	1,36	1,81	2,26	3,17	2,92	8,60	10,41	0,63	1,94	2,55	2,8	8,5	11,2	99	4,43	A	A+	4,32	5,84	1895	1,12
	1.5+2.0+2.5+4.2	1,26	1,69	2,11	3,54	2,92	8,60	10,42	0,62	1,93	2,55	2,7	8,5	11,2	99	4,46	A	A+	4,33	5,84	1890	1,12
	1.5+2.0+2.5+5.0	1,17	1,56	1,95	3,91	3,04	8,60	10,66	0,63	1,89	2,54	2,8	8,3	11,2	99	4,55	A	A+	4,32	5,84	1895	1,12
	1.5+2.0+3.5+3.5	1,23	1,64	2,87	2,87	3,12	8,60	10,51	0,68	1,93	2,58	3,0	8,5	11,3	99	4,46	A	A+	4,42	5,84	1852	1,12
	1.5+2.5+2.5+2.5	1,43	2,39	2,39	2,39	2,72	8,60	10,32	0,58	1,94	2,49	2,5	8,5	10,9	99	4,43	A	A+	4,19	5,81	1940	1,10
	1.5+2.5+2.5+3.5	1,29	2,15	2,15	3,01	3,02	8,60	10,50	0,66	1,93	2,59	2,9	8,5	11,4	99	4,46	A	A+	4,36	5,84	1877	1,12
	1.5+2.5+2.5+4.2	1,21	2,01	2,01	3,38	2,92	8,60	10,59	0,62	1,93	2,62	2,7	8,5	11,5	99	4,46	A	A+	4,36	5,84	1875	1,12
	1.5+2.5+3.5+3.5	1,17	1,95	2,74	2,74	3,12	8,60	10,60	0,68	1,90	2,62	3,0	8,3	11,5	99	4,53	A	A+	4,48	5,84	1826	1,12
	2.0+2.0+2.0+2.0	2,15	2,15	2,15	2,15	2,42	8,60	10,39	0,52	1,91	2,61	2,3	8,4	11,5	99	4,50	A	A+	4,19	5,81	1942	1,11
	2.0+2.0+2.0+2.5	2,02	2,02	2,02	2,54	2,52	8,60	10,48	0,53	1,91	2,57	2,3	8,4	11,3	99	4,50	A	A+	4,20	5,82	1940	1,11
	2.0+2.0+2.0+3.5	1,81	1,81	1,81	3,17	2,72	8,60	10,58	0,57	1,90	2,63	2,5	8,3	11,6	99	4,53	A	A+	4,36	5,84	1877	1,12
	2.0+2.0+2.0+4.2	1,69	1,69	1,69	3,54	2,73	8,60	10,59	0,56	1,90	2,63	2,5	8,3	11,6	99	4,53	A	A+	4,36	5,84	1875	1,12
	2.0+2.0+2.0+5.0	1,56	1,56	1,56	3,92	3,04	8,60	10,65	0,63	1,86	2,54	2,8	8,2	11,2	99	4,62	A	A+	4,33	5,84	1890	1,12
	2.0+2.0+2.5+2.5	1,91	1,91	2,39	2,39	2,62	8,60	10,49	0,55	1,91	2,57	2,4	8,4	11,3	99	4,50	A	A+	4,23	5,82	1925	1,11
2.0+2.0+2.5+3.5	1,72	1,72	2,15	3,01	2,92	8,60	10,59	0,60	1,90	2,63	2,6	8,3	11,6	99	4,53	A	A+	4,36	5,84	1875	1,12	
2.0+2.0+2.5+4.2	1,61	1,61	2,01	3,38	2,92	8,60	10,59	0,60	1,90	2,63	2,6	8,3	11,6	99	4,53	A	A+	4,37	5,84	1873	1,12	
2.0+2.0+3.5+3.5	1,56	1,56	2,74	2,74	3,12	8,60	10,69	0,65	1,90	2,66	2,9	8,3	11,7	99	4,53	A	A+	4,48	5,84	1824	1,13	
2.0+2.5+2.5+2.5	1,82	2,26	2,26	2,26	2,72	8,60	10,49	0,57	1,91	2,57	2,5	8,4	11,3	99	4,50	A	A+	4,24	5,82	1923	1,11	
2.0+2.5+2.5+3.5	1,64	2,05	2,05	2,86	3,02	8,60	10,68	0,63	1,90	2,67	2,8	8,3	11,7	99	4,53	A	A+	4,37	5,84	1873	1,12	
2.5+2.5+2.5+2.5	2,15	2,15	2,15	2,15	2,82	8,60	10,67	0,57	1,91	2,59	2,5	8,4	11,4	99	4,50	A	A+	4,26	5,83	1915	1,12	
2.5+2.5+2.5+3.5	1,95	1,95	1,95	2,75	3,12	8,60	10,68	0,64	1,88	2,58	2,8	8,3	11,3	99	4,57	A	A+	4,37	5,84	1871	1,12	

Primerbe: 1. Kapacitet hlađenja se bazira na 27°CDB/19°CWB (unutrašnja temperatura). 35°CDB (spoljna temperatura).

Kapacitet grejanja se bazira na 20°CDB (unutrašnja temperatura). 7°CDB/6°CWB (spoljna temperatura).

2. Ukupna mogućnost priključivanja unutrašnje jedinice je do 11 kW.

3. Nije moguće priključiti unutrašnju jedinicu za samo jednu prostoriju.

4. Gore navedena vrednost se odnosi na priključivanje sledećih unutrašnjih jedinica.

1,5 kW: zidni uređaj CTXS-K, serije: 2,0, 2,5, 3,5, 4,2, 5,0 kW: zidni uređaj FTXS-K serije.

Klasa 6,0 kW; zidni uređaj serije G.





# HLAĐENJE

SPOLJNA JEDINICA	UNUTRAŠNJA JEDINICA	KAPACITET HLAĐENJA (kW)				UKUPNI KAPACITET (kW)			ULAZNA SNAGA - HLAĐENJE (kW)			NOMINALNA STRUJA (A)			FAKTOR SNAGE (%)	EER	OZNAKA ENERGETSKE POTROŠNJE	AEC (kWh)	Sezonski podaci			
		PROSTORIJA A	PROSTORIJA B	PROSTORIJA C	PROSTORIJA D	Min.	Nom.	Maks.	Min.	Nom.	Maks.	Min.	Nom.	Maks.					oznaka	SEER	Pdesign	AEC
4MXS80E3V3B	20+3+5+3.5	1,68	2,93	2,93	---	2,55	7,54	8,40	0,59	2,67	3,22	2,6	11,8	14,3	98	2,82	C	1335	A+	5,99	7,54	441
	20+3+5+4.2	1,59	2,78	3,33	---	2,64	7,70	8,70	0,63	2,74	3,37	2,8	12,2	15,0	98	2,81	C	1370	A+	5,97	7,70	452
	20+3+5+5.0	1,50	2,63	3,75	---	2,75	7,88	8,99	0,63	2,75	3,61	2,8	12,2	16,0	98	2,87	C	1375	A+	5,92	7,88	467
	20+3+5+6.0	1,39	2,43	4,17	---	2,89	8,00	9,28	0,67	2,58	3,52	3,0	11,4	15,6	98	3,10	B	1290	A++	6,20	8,00	452
	20+3+5+7.1	1,27	2,22	4,51	---	3,04	8,00	9,10	0,67	2,51	3,30	3,0	11,1	14,6	98	3,19	B	1255	A++	6,21	8,00	451
	20+4+2+4.2	1,51	3,17	3,17	---	2,74	7,86	8,99	0,63	2,74	3,66	2,8	12,2	16,2	98	2,87	C	1370	A+	5,95	7,86	463
	20+4+2+5.0	1,43	3,00	3,57	---	2,85	8,00	9,23	0,67	2,75	3,77	3,0	12,2	16,7	98	2,91	C	1375	A+	5,92	8,00	473
	20+4+2+6.0	1,31	2,75	3,93	---	2,98	8,00	9,45	0,67	2,51	3,60	3,0	11,1	16,0	98	3,19	B	1255	A++	6,21	8,00	451
	20+4+2+7.1	1,20	2,53	4,27	---	3,14	8,00	9,60	0,71	2,52	3,69	3,1	11,2	16,4	98	3,17	B	1260	A++	6,25	8,00	449
	20+5+0+5.0	1,33	3,33	3,33	---	2,96	8,00	9,39	0,67	2,76	3,80	3,0	12,2	16,9	98	2,90	C	1380	A+	5,90	8,00	475
	20+5+0+6.0	1,23	3,08	3,69	---	3,09	8,00	9,54	0,71	2,46	3,63	3,1	10,9	16,1	98	3,25	A	1230	A++	6,21	8,00	451
	20+5+0+7.1	1,13	2,84	4,03	---	3,25	8,00	9,60	0,71	2,39	3,63	3,1	10,6	16,1	98	3,35	A	1195	A++	6,24	8,00	449
	20+6+0+6.0	1,14	3,43	3,43	---	3,23	8,00	9,60	0,72	2,28	3,37	3,2	10,1	15,0	98	3,51	A	1140	A++	6,36	8,00	441
	25+2+5+2.5	2,40	2,40	2,40	---	2,34	7,20	7,61	0,55	2,42	2,67	2,4	10,7	11,8	98	2,98	C	1210	A++	6,12	7,20	412
	25+2+5+3.5	2,18	2,18	3,06	---	2,48	7,42	8,16	0,59	2,54	3,08	2,6	11,3	13,7	98	2,92	C	1270	A+	6,04	7,42	431
	25+2+5+4.2	2,06	2,06	3,46	---	2,57	7,58	8,49	0,59	2,67	3,29	2,6	11,8	14,6	98	2,84	C	1335	A+	6,03	7,58	441
	25+2+5+5.0	1,94	1,94	3,89	---	2,68	7,77	8,82	0,63	2,68	3,46	2,8	11,9	15,4	98	2,90	C	1340	A+	6,01	7,77	453
	25+2+5+6.0	1,82	1,82	4,36	---	2,82	8,00	9,15	0,64	2,58	3,45	2,8	11,4	15,3	98	3,10	B	1290	A++	6,26	8,00	448
	25+2+5+7.1	1,65	1,65	4,69	---	2,97	8,00	9,41	0,67	2,51	3,61	3,0	11,1	16,0	98	3,19	B	1255	A++	6,29	8,00	446
	25+3+3+3.5	2,01	2,82	2,82	---	2,61	7,65	8,34	0,59	2,74	3,01	2,6	12,2	13,4	98	2,79	D	1370	A+	5,98	7,65	448
	25+3+3+4.2	1,92	2,68	3,22	---	2,71	7,82	8,89	0,63	2,80	3,44	2,8	12,4	15,3	98	2,79	D	1400	A+	5,96	7,82	460
	25+3+3+5.0	1,82	2,55	3,64	---	2,82	8,00	9,15	0,67	2,82	3,69	3,0	12,5	16,4	98	2,84	C	1410	A+	5,90	8,00	475
	25+3+3+6.0	1,67	2,33	4,00	---	2,96	8,00	9,39	0,67	2,58	3,60	3,0	11,4	16,0	98	3,10	B	1290	A++	6,21	8,00	451
	25+3+3+7.1	1,53	2,14	4,34	---	3,11	8,00	9,10	0,71	2,51	3,30	3,1	11,1	14,6	98	3,19	B	1255	A++	6,25	8,00	449
	25+4+2+4.2	1,83	3,07	3,07	---	2,81	7,98	9,02	0,67	2,87	3,67	3,0	12,7	16,3	98	2,78	D	1435	A+	5,93	7,98	471
	25+4+2+5.0	1,71	2,87	3,42	---	2,92	8,00	9,35	0,67	2,82	3,85	3,0	12,5	17,1	98	2,84	C	1410	A+	5,93	8,00	473
	25+4+2+6.0	1,57	2,65	3,78	---	3,05	8,00	9,53	0,67	2,58	3,68	3,0	11,4	16,3	98	3,10	B	1290	A++	6,21	8,00	451
	25+4+2+7.1	1,45	2,43	4,12	---	3,20	8,00	9,63	0,71	2,52	3,77	3,1	11,2	16,7	98	3,17	B	1260	A++	6,25	8,00	449
	25+5+0+5.0	1,60	3,20	3,20	---	3,03	8,00	9,47	0,71	2,76	3,88	3,1	12,2	17,2	98	2,90	C	1380	A+	5,90	8,00	475
	25+5+0+6.0	1,48	2,96	3,56	---	3,16	8,00	9,58	0,71	2,46	3,63	3,1	10,9	16,1	98	3,25	A	1230	A++	6,21	8,00	451
	25+6+0+6.0	1,38	3,31	3,31	---	3,30	8,00	9,60	0,72	2,22	3,37	3,2	9,8	15,0	98	3,60	A	1110	A++	6,36	8,00	441
	35+3+3+3.5	2,63	2,63	2,63	---	2,75	7,89	8,67	0,63	2,87	3,15	2,8	12,7	14,0	98	2,75	D	1435	A+	5,86	7,89	472
	35+3+3+4.2	2,50	2,50	3,00	---	2,85	8,01	9,29	0,67	2,94	3,66	3,0	13,0	16,2	98	2,72	D	1470	A+	5,87	8,00	478
	35+3+3+5.0	2,33	2,33	3,33	---	2,96	8,00	9,35	0,67	2,82	3,85	3,0	12,5	17,1	98	2,84	C	1410	A+	5,86	8,00	478
	35+3+3+6.0	2,15	2,15	3,69	---	3,09	8,00	9,11	0,71	2,58	3,37	3,1	11,4	15,0	98	3,10	B	1290	A++	6,14	8,00	456
	35+3+3+7.1	1,99	1,99	4,03	---	3,25	8,00	9,60	0,75	2,52	3,77	3,3	11,2	16,7	98	3,17	B	1260	A++	6,18	8,00	454
	35+4+2+4.2	2,35	2,82	2,82	---	2,94	8,00	9,18	0,67	2,87	3,82	3,0	12,7	16,9	98	2,79	D	1435	A+	5,88	8,00	477
	35+4+2+5.0	2,20	2,65	3,15	---	3,05	8,00	9,36	0,71	2,75	3,85	3,1	12,2	17,1	98	2,91	C	1375	A+	5,88	8,00	477
	35+4+2+6.0	2,04	2,45	3,50	---	3,19	8,00	9,59	0,71	2,51	3,77	3,1	11,1	16,7	98	3,19	B	1255	A++	6,17	8,00	455
	35+5+0+5.0	2,07	2,96	2,96	---	3,16	8,00	9,55	0,71	2,76	3,88	3,1	12,2	17,2	98	2,90	C	1380	A+	5,86	8,00	478
	35+5+0+6.0	1,93	2,76	3,31	---	3,30	8,00	9,60	0,75	2,46	3,63	3,3	10,9	16,1	98	3,25	A	1230	A++	6,14	8,00	456
	42+4+2+4.2	2,67	2,67	2,67	---	3,04	8,00	9,19	0,71	2,87	3,82	3,1	12,7	16,9	98	2,79	D	1435	A+	5,88	8,00	476
	42+4+2+5.0	2,51	2,51	2,99	---	3,15	8,00	9,37	0,71	2,75	3,85	3,1	12,2	17,1	98	2,91	C	1375	A+	5,88	8,00	477
	42+4+2+6.0	2,33	2,33	3,33	---	3,29	8,00	9,60	0,75	2,51	3,77	3,3	11,1	16,7	98	3,19	B	1255	A++	6,17	8,00	454
	42+5+0+5.0	2,37	2,82	2,82	---	3,26	8,00	9,56	0,75	2,70	3,88	3,3	12,0	17,2	98	2,96	C	1350	A+	5,88	8,00	477
	15+1.5+1.5+1.5	1,50	1,50	1,50	1,50	2,17	6,00	6,60	0,53	1,47	1,73	2,4	6,5	7,7	98	4,08	A	735	A++	6,10	6,00	345
	15+1.5+1.5+2.0	1,50	1,50	1,50	2,00	2,22	6,50	6,95	0,53	1,68	1,90	2,4	7,5	8,4	98	3,87	A	840	A++	6,17	6,50	369
	15+1.5+1.5+2.5	1,50	1,50	1,50	2,50	2,27	7,00	7,28	0,53	1,90	2,07	2,4	8,4	9,2	98	3,68	A	950	A++	6,22	7,00	394
	15+1.5+1.5+3.5	1,37	1,37	1,37	3,20	2,41	7,31	7,88	0,56	2,07	2,38	2,5	9,2	10,6	98	3,53	A	1035	A++	6,16	7,31	416
	15+1.5+1.5+4.2	1,29	1,29	1,29	3,61	2,50	7,47	8,24	0,56	2,13	2,58	2,5	9,4	11,4	98	3,51	A	1065	A++	6,17	7,47	424
15+1.5+1.5+5.0	1,21	1,21	1,21	4,03	2,61	7,65	8,60	0,60	2,33	2,87	2,7	10,3	12,7	98	3,28	A	1165	A++	6,16	7,65	435	
15+1.5+1.5+6.0	1,13	1,13	1,13	4,50	2,75	7,88	8,97	0,61	2,22	2,91	2,7	9,8	12,9	98	3,55	A	1110	A++	6,31	7,88	438	
15+1.5+1.5+7.1	1,03	1,03	1,03	4,90	2,90	8,00	9,28	0,64	2,22	3,06	2,8	9,8	13,6	98	3,60	A	1110	A++	6,30	8,00	445	
15+1.5+2.0+2.0	1,50	1,50	2,00	2,00	2,27	7,00	7,28	0,53	1,90	2,07	2,4	8,4	9,2	98	3,68	A	950	A++	6,25	7,00	392	
15+1.5+2.0+2.5	1,44	1,44	1,92	2,40	2,34	7,19	7,59	0,56	2,02	2,20	2,5	9,0	9,8	98	3,56	A	1010	A++	6,25	7,19	403	
15+1.5+2.0+3.5	1,31	1,31	1,75	3,06	2,48	7,42	8,14	0,56	2,13	2,51	2,5	9,4	11,1	98	3,48	A	1065	A++	6,18	7,42	420	
15+1.5+2.0+4.2	1,24	1,24	1,65	3,46	2,57	7,58	8,47	0,60	2,20	2,72	2,7	9,8	12,1	98	3,45	A	1100	A++	6,19	7,58	429	
15+1.5+2.0+5.0	1,17	1,17	1,55	3,89	2,68	7,77	8,80	0,60	2,39	3,01	2,7	10,6	13,4	98	3,25	A	1195	A++	6,14	7,77	444	
15+1.5+2.0+6.0	1,09	1,09	1,45	4,36	2,82	8,00	9,13	0,64	2,28	2,98	2,8	10,1	13,2	98	3,51	A	1140	A++	6,30	8,00	445	
15+1.5+2.0+7.1	0,99	0,99	1,32	4,69	2,97	8,00	9,39	0,68	2,22	3,14	3,0	9,8	13,9	98	3,60	A	1110	A++	6,32	8,00	443	
15+1.5+2.5+2.5	1,37	1,37	2,28	2,28	2,41	7,31	7,88	0,56	2,07	2,38	2,5	9,2	10,6</									

# HLADENJE

SPOLJNA JEDINICA	UNUTRAŠNJA JEDINICA	KAPACITET HLADENJA (kW)				UKUPNI KAPACITET (kW)			ULAZNA SNAGA - HLADENJE (kW)			NOMINALNA STRUJA (A)			FAKTOR SNAGE (%)	EER	OZNAKA ENERGETSKE POTROŠNJE	AEC (kWh)	Sezonski podaci			
		PROSTORIJA A	PROSTORIJA B	PROSTORIJA C	PROSTORIJA D	Min.	Nom.	Maks.	Min.	Nom.	Maks.	Min.	Nom.	Maks.					oznaka	SEER	Pdesign	AEC
4MXS80E3V3B	15+20+20+7.1	0,95	1,27	1,27	4,51	3,04	8,00	9,47	0,68	2,22	3,21	3,0	9,8	14,2	98	3,60	A	1110	A++	6,35	8,00	442
	15+20+25+2.5	1,31	1,75	2,18	2,18	2,48	7,42	8,14	0,56	2,13	2,51	2,5	9,4	11,1	98	3,48	A	1065	A++	6,30	7,42	413
	15+20+25+3.5	1,21	1,61	2,01	2,82	2,61	7,65	8,60	0,60	2,38	3,00	2,7	10,6	13,3	98	3,21	A	1190	A++	6,20	7,65	432
	15+20+25+4.2	1,15	1,53	1,92	3,22	2,71	7,82	8,87	0,64	2,51	3,22	2,8	11,1	14,3	98	3,12	B	1255	A++	6,17	7,82	444
	15+20+25+5.0	1,09	1,45	1,82	3,64	2,82	8,00	9,13	0,64	2,52	3,24	2,8	11,2	14,4	98	3,17	B	1260	A++	6,15	8,00	456
	15+20+25+6.0	1,00	1,33	1,67	4,00	2,96	8,00	9,37	0,68	2,28	3,13	3,0	10,1	13,9	98	3,51	A	1140	A++	6,32	8,00	443
	15+20+25+7.1	0,92	1,22	1,53	4,34	3,11	8,00	9,53	0,68	2,22	3,29	3,0	9,8	14,6	98	3,60	A	1110	A++	6,35	8,00	442
	15+20+35+3.5	1,13	1,50	2,63	2,63	2,75	7,88	8,97	0,64	2,51	3,30	2,8	11,1	14,6	98	3,14	B	1255	A+	6,09	7,88	453
	15+20+35+4.2	1,07	1,43	2,50	3,00	2,85	8,00	9,18	0,64	2,58	3,45	2,8	11,4	15,3	98	3,10	B	1290	A++	6,10	8,00	460
	15+20+35+5.0	1,00	1,33	2,33	3,33	2,96	8,00	9,37	0,68	2,52	3,47	3,0	11,2	15,4	98	3,17	B	1260	A+	6,08	8,00	461
	15+20+35+6.0	0,92	1,23	2,15	3,69	3,09	8,00	9,52	0,68	2,28	3,29	3,0	10,1	14,6	98	3,51	A	1140	A++	6,27	8,00	447
	15+20+35+7.1	0,85	1,13	1,99	4,03	3,25	8,00	9,58	0,72	2,22	3,29	3,2	9,8	14,6	98	3,60	A	1110	A++	6,27	8,00	447
	15+20+42+4.2	1,01	1,34	2,82	2,82	2,94	8,00	9,35	0,67	2,58	3,53	3,0	11,4	15,7	98	3,10	B	1290	A++	6,10	8,00	459
	15+20+42+5.0	0,94	1,26	2,65	3,15	3,05	8,00	9,48	0,68	2,52	3,55	3,0	11,2	15,7	98	3,17	B	1260	A++	6,10	8,00	459
	15+20+42+6.0	0,88	1,17	2,45	3,50	3,19	8,00	9,57	0,72	2,28	3,29	3,2	10,1	14,6	98	3,51	A	1140	A++	6,27	8,00	447
	15+20+50+5.0	0,89	1,19	2,96	2,96	3,16	8,00	9,56	0,71	2,40	3,50	3,1	10,6	15,5	98	3,33	A	1200	A++	6,10	8,00	460
	15+20+50+6.0	0,83	1,10	2,76	3,31	3,30	8,00	9,58	0,72	2,22	3,23	3,2	9,8	14,3	98	3,60	A	1110	A++	6,27	8,00	447
	15+25+25+2.5	1,26	2,09	2,09	2,09	2,55	7,54	8,38	0,60	2,20	2,65	2,7	9,8	11,8	98	3,43	A	1100	A++	6,28	7,54	421
	15+25+25+3.5	1,17	1,94	1,94	2,72	2,68	7,77	8,80	0,60	2,45	3,14	2,7	10,9	13,9	98	3,17	B	1225	A++	6,16	7,77	442
	15+25+25+4.2	1,11	1,85	1,85	3,11	2,78	7,93	9,04	0,64	2,58	3,30	2,8	11,4	14,6	98	3,07	B	1290	A++	6,17	7,93	450
	15+25+25+5.0	1,04	1,74	1,74	3,48	2,89	8,00	9,26	0,64	2,52	3,39	2,8	11,2	15,0	98	3,17	B	1260	A++	6,15	8,00	456
	15+25+25+6.0	0,96	1,60	1,60	3,84	3,03	8,00	9,45	0,68	2,28	3,21	3,0	10,1	14,2	98	3,51	A	1140	A++	6,32	8,00	443
	15+25+25+7.1	0,88	1,47	1,47	4,18	3,18	8,00	9,57	0,72	2,22	3,29	3,2	9,8	14,6	98	3,60	A	1110	A++	6,35	8,00	442
	15+25+35+3.5	1,09	1,82	2,55	2,55	2,82	8,00	9,13	0,64	2,58	3,37	2,8	11,4	15,0	98	3,10	B	1290	A++	6,10	8,00	460
	15+25+35+4.2	1,03	1,71	2,39	2,87	2,92	8,00	9,30	0,67	2,58	3,53	3,0	11,4	15,7	98	3,10	B	1290	A++	6,10	8,00	459
	15+25+35+5.0	0,96	1,60	2,24	3,20	3,03	8,00	9,45	0,68	2,52	3,47	3,0	11,2	15,4	98	3,17	B	1260	A++	6,10	8,00	460
	15+25+35+6.0	0,89	1,48	2,07	3,56	3,16	8,00	9,56	0,72	2,28	3,29	3,2	10,1	14,6	98	3,51	A	1140	A++	6,27	8,00	447
	15+25+42+4.2	0,97	1,61	2,71	2,71	3,01	8,00	9,44	0,67	2,58	3,61	3,0	11,4	16,0	98	3,10	B	1290	A++	6,15	8,00	456
	15+25+42+5.0	0,91	1,52	2,55	3,03	3,12	8,00	9,54	0,71	2,52	3,55	3,1	11,2	15,7	98	3,17	B	1260	A++	6,10	8,00	459
	15+25+42+6.0	0,85	1,41	2,37	3,38	3,26	8,00	9,58	0,72	2,28	3,29	3,2	10,1	14,6	98	3,51	A	1140	A++	6,27	8,00	447
	15+25+50+5.0	0,86	1,43	2,86	2,86	3,23	8,00	9,58	0,71	2,40	3,50	3,1	10,6	15,5	98	3,33	A	1200	A++	6,10	8,00	460
	15+35+35+3.5	1,00	2,33	2,33	2,33	2,96	8,00	9,37	0,67	2,58	3,45	3,0	11,4	15,3	98	3,10	B	1290	A+	6,04	8,00	464
	15+35+35+4.2	0,94	2,20	2,20	2,65	3,05	8,00	9,48	0,67	2,58	3,61	3,0	11,4	16,0	98	3,10	B	1290	A+	6,09	8,00	460
	15+35+35+5.0	0,89	2,07	2,07	2,96	3,16	8,00	9,56	0,71	2,52	3,55	3,1	11,2	15,7	98	3,17	B	1260	A+	6,08	8,00	461
	15+35+35+6.0	0,83	1,93	1,93	3,31	3,30	8,00	9,58	0,72	2,28	3,29	3,2	10,1	14,6	98	3,51	A	1140	A++	6,20	8,00	452
	15+35+42+4.2	0,90	2,09	2,51	2,51	3,15	8,00	9,55	0,71	2,58	3,69	3,1	11,4	16,4	98	3,10	B	1290	A++	6,10	8,00	460
	15+35+42+5.0	0,85	1,97	2,37	2,82	3,26	8,00	9,58	0,71	2,53	3,64	3,1	11,2	16,1	98	3,16	B	1265	A+	6,09	8,00	460
	15+42+42+4.2	0,85	2,38	2,38	2,38	3,25	8,00	9,58	0,75	2,58	3,69	3,3	11,4	16,4	98	3,10	B	1290	A++	6,10	8,00	460
	20+20+20+2.0	1,83	1,83	1,83	1,83	2,41	7,32	7,90	0,56	2,07	2,38	2,5	9,2	10,6	98	3,54	A	1035	A++	6,31	7,32	407
	20+20+20+2.5	1,75	1,75	1,75	1,75	2,48	7,42	8,16	0,56	2,13	2,51	2,5	9,4	11,1	98	3,48	A	1065	A++	6,31	7,42	412
	20+20+20+3.5	1,61	1,61	1,61	2,82	2,61	7,65	8,62	0,60	2,26	2,86	2,7	10,0	12,7	98	3,38	A	1130	A++	6,22	7,65	431
	20+20+20+4.2	1,53	1,53	1,53	3,22	2,71	7,82	8,89	0,64	2,32	3,00	2,8	10,3	13,3	98	3,37	A	1160	A++	6,22	7,82	441
	20+20+20+5.0	1,45	1,45	1,45	3,64	2,82	8,00	9,15	0,64	2,52	3,32	2,8	11,2	14,7	98	3,17	B	1260	A++	6,18	8,00	454
	20+20+20+6.0	1,33	1,33	1,33	4,00	2,96	8,00	9,39	0,68	2,28	3,21	3,0	10,1	14,2	98	3,51	A	1140	A++	6,35	8,00	442
	20+20+20+7.1	1,22	1,22	1,22	4,34	3,11	8,00	9,55	0,68	2,22	3,29	3,0	9,8	14,6	98	3,60	A	1110	A++	6,35	8,00	442
	20+20+25+2.5	1,68	1,68	2,09	2,09	2,55	7,54	8,40	0,60	2,20	2,72	2,7	9,8	12,1	98	3,43	A	1100	A++	6,31	7,54	418
	20+20+25+3.5	1,55	1,55	1,94	2,72	2,68	7,77	8,82	0,60	2,45	3,14	2,7	10,9	13,9	98	3,17	B	1225	A++	6,25	7,77	436
	20+20+25+4.2	1,48	1,48	1,85	3,11	2,78	7,93	9,06	0,64	2,58	3,30	2,8	11,4	14,6	98	3,07	B	1290	A++	6,23	7,93	446
	20+20+25+5.0	1,39	1,39	1,74	3,48	2,89	8,00	9,28	0,64	2,52	3,39	2,8	11,2	15,0	98	3,17	B	1260	A++	6,24	8,00	449
	20+20+25+6.0	1,28	1,28	1,60	3,84	3,03	8,00	9,47	0,68	2,28	3,21	3,0	10,1	14,2	98	3,51	A	1140	A++	6,35	8,00	442
20+20+25+7.1	1,18	1,18	1,47	4,18	3,18	8,00	9,59	0,72	2,22	3,29	3,2	9,8	14,6	98	3,60	A	1110	A++	6,35	8,00	442	
20+20+35+3.5	1,45	1,45	2,55	2,55	2,82	8,00	9,56	0,64	2,58	3,22	2,8	11,4	14,3	98	3,10	B	1290	A++	6,17	8,00	454	
20+20+35+4.2	1,37	1,37	2,39	2,87	2,92	8,00	9,32	0,67	2,58	3,53	3,0	11,4	15,7	98	3,10	B	1290	A++	6,17	8,00	454	
20+20+35+5.0	1,28	1,28	2,24	3,20	3,03	8,00	9,47	0,68	2,52	3,55	3,0	11,2	15,7	98	3,17	B	1260	A++	6,17	8,00	454	
20+20+35+6.0	1,19	1,19	2,07	3,56	3,16	8,00	9,58	0,72	2,28	3,29	3,2	10,1	14,6	98	3,51	A	1140	A++	6,27	8,00	447	
20+20+42+4.2	1,29	1,29	2,71	2,71	3,01	8,00	9,46	0,67	2,58	3,61	3,0	11,4	16,0	98	3,10	B	1290	A++	6,18	8,00	454	
20+20+42+5.0	1,21	1,21	2,55	3,03	3,12	8,00	9,56	0,71	2,52	3,55	3,1	11,2	15,7	98	3,17	B	1260	A++	6,17	8,00	454	
20+20+42+6.0	1,13	1,13	2,37	3,38	3,26	8,00	9,60	0,72	2,28	3,29	3,2	10,1	14,6	98	3,51	A	1140	A++	6,27	8,00	447	
20+20+50+5.0	1,14	1,14	2,86	2,86	3,23	8,00	9,60	0,71	2,44	3,50	3,1	10,8	15,5	98	3,28	A	1220	A++	6,17	8,00	454	
20+25+25+2.5	1,61	2,01	2,01	2,01	2,61	7,6																

## HLAĐENJE

SPOLJNA JEDINICA	UNUTRAŠNJA JEDINICA	KAPACITET HLAĐENJA (kW)				UKUPNI KAPACITET (kW)			ULAZNA SNAGA - HLAĐENJE (kW)			NOMINALNA STRUJA (A)			FAKTOR SNAGE (%)	EER	OZNAKA ENERGETSKE POTROŠNJE	AEC (kWh)	Sezonski podaci			
		PROSTORIJA A	PROSTORIJA B	PROSTORIJA C	PROSTORIJA D	Min.	Nom.	Maks.	Min.	Nom.	Maks.	Min.	Nom.	Maks.					oznaka	SEER	Pdesign	AEC
4MXS80E3V3B	25+25+35+50	1,48	1,48	2,07	2,96	3,16	8,00	9,58	0,71	2,52	3,63	3,1	11,2	16,1	98	3,17	B	1260	A++	6,18	8,00	454
	25+25+35+60	1,38	1,38	1,93	3,31	3,30	8,00	9,60	0,72	2,28	3,29	3,2	10,1	14,6	98	3,51	A	1140	A++	6,27	8,00	447
	25+25+42+42	1,49	1,49	2,51	2,51	3,15	8,00	9,57	0,71	2,58	3,69	3,1	11,4	16,4	98	3,10	B	1290	A++	6,18	8,00	454
	25+25+42+50	1,41	1,41	2,37	2,82	3,26	8,00	9,60	0,71	2,52	3,63	3,1	11,2	16,1	98	3,17	B	1260	A++	6,18	8,00	454
	25+35+35+35	1,54	2,15	2,15	2,15	3,09	8,00	9,35	0,71	2,58	3,30	3,1	11,4	14,6	98	3,10	B	1290	A++	6,11	8,00	459
	25+35+35+42	1,46	2,04	2,04	2,45	3,19	8,00	9,59	0,71	2,58	3,77	3,1	11,4	16,7	98	3,10	B	1290	A++	6,11	8,00	459
	25+35+35+50	1,38	1,93	1,93	2,76	3,30	8,00	9,60	0,75	2,52	3,63	3,3	11,2	16,1	98	3,17	B	1260	A++	6,11	8,00	459
	25+35+42+42	1,39	1,94	2,33	2,33	3,29	8,00	9,60	0,75	2,58	3,77	3,3	11,4	16,7	98	3,10	B	1290	A++	6,11	8,00	459
35+35+35+35	2,00	2,00	2,00	2,00	3,23	8,00	9,60	0,71	2,58	3,77	3,1	11,4	16,7	98	3,10	B	1290	A+	6,04	8,00	464	

Primedbe: 1. Kapacitet hlađenja se bazira na 27°CDB/19°CWB (unutrašnja temperatura), 35°CDB (spoljna temperatura).

Kapacitet grejanja se bazira na 20°CDB (unutrašnja temperatura), 7°CDB/6°CWB (spoljna temperatura).

2. Ukupna mogućnost priključivanja unutrašnje jedinice je do 14,5 kW.

3. Nije moguće priključiti unutrašnju jedinicu za samo jednu prostoriju.

4. Gore navedena vrednost se odnosi na priključivanje sledećih unutrašnjih jedinica.

1,5 kW: zidni uređaj CTXS-K, serije: 2,0, 2,5, 3,5, 4,2, 5,0 kW: zidni uređaj FTXS-K serije.

Klasa 6,0, 7,1 kW: zidni uređaj serije G.



## GREJANJE

SPOLJNA JEDINICA	UNUTRAŠNJA JEDINICA	KAPACITET GREJANJA (kW)				UKUPNI KAPACITET (kW)			ULAZNA SNAGA - HLAĐENJE (kW)			NOMINALNA STRUJA (A)			FAKTOR SNAGE (%)	COP	OZNAKA ENERGETSKE POTROŠNJE	Sezonski podaci				
		PROSTORIJA A	PROSTORIJA B	PROSTORIJA C	PROSTORIJA D	Min.	Nom.	Maks.	Min.	Nom.	Maks.	Min.	Nom.	Maks.				oznaka	SCOP	Pdesign	AEC	Kapacitet pomoćnog grejanja na -10°C
4MXS80E3VB3	1,5+1,5	1,83	1,83	---	---	1,42	3,66	5,36	0,44	0,89	1,31	2,0	3,9	5,8	98	4,11	A	A	3,87	3,37	1219	0,64
	1,5+2,0	1,83	2,44	---	---	1,48	4,27	5,36	0,44	1,01	1,31	2,0	4,5	5,8	98	4,23	A	A	3,85	3,42	1243	0,62
	1,5+2,5	1,83	3,05	---	---	1,62	4,88	7,09	0,48	1,17	1,90	2,1	5,2	8,4	98	4,17	A	A	3,84	3,44	1255	0,64
	1,5+3,5	1,83	4,26	---	---	1,90	6,09	7,23	0,55	1,64	2,08	2,4	7,3	9,2	98	3,71	A	A	3,85	3,72	1353	0,71
	1,5+4,2	1,83	5,12	---	---	2,10	6,95	8,28	0,59	1,95	2,56	2,6	8,7	11,4	98	3,56	B	A	3,83	3,75	1372	0,67
	1,5+5,0	1,83	6,09	---	---	2,33	7,92	8,72	0,53	2,10	2,42	2,4	9,3	10,7	98	3,77	A	A	3,81	3,68	1354	0,67
	1,5+6,0	1,79	7,14	---	---	2,61	8,93	9,67	0,55	2,30	2,64	2,4	10,2	11,7	98	3,88	A	A	3,85	4,15	1508	0,80
	1,5+7,1	1,67	7,93	---	---	2,90	9,60	9,90	0,58	2,48	2,63	2,6	11,0	11,7	98	3,87	A	A	3,84	4,35	1588	0,80
	2,0+2,0	2,44	2,44	---	---	1,62	4,88	6,55	0,34	1,17	1,74	1,5	5,2	7,7	98	4,17	A	A	3,84	3,47	1266	0,67
	2,0+2,5	2,44	3,05	---	---	1,76	5,49	6,85	0,37	1,34	1,82	1,6	5,9	8,1	98	4,10	A	A	3,82	3,50	1282	0,63
	2,0+3,5	2,44	4,26	---	---	2,05	6,70	7,35	0,43	1,86	2,13	1,9	8,3	9,4	98	3,60	A	A	3,84	3,80	1386	0,72
	2,0+4,2	2,44	5,11	---	---	2,24	7,55	8,53	0,47	2,22	2,56	2,1	9,8	11,4	98	3,40	B	A	3,84	3,83	1397	0,75
	2,0+5,0	2,44	6,09	---	---	2,47	8,53	8,72	0,55	2,32	2,42	2,4	10,3	10,7	98	3,68	A	A	3,83	3,76	1374	0,68
	2,0+6,0	2,32	6,95	---	---	2,74	9,27	9,67	0,57	2,44	2,64	2,5	10,8	11,7	98	3,80	A	A	3,85	4,25	1548	0,83
	2,0+7,1	2,11	7,49	---	---	3,04	9,60	10,36	0,61	2,48	2,89	2,7	11,0	12,8	98	3,87	A	A	3,87	4,47	1619	0,85
	2,5+2,5	3,04	3,04	---	---	1,90	6,08	7,16	0,41	1,69	2,14	1,8	7,5	9,5	98	3,60	B	A	3,82	3,53	1293	0,66
	2,5+3,5	3,05	4,26	---	---	2,19	7,31	8,53	0,55	2,13	2,67	2,4	9,4	11,8	98	3,43	B	A	3,82	3,84	1407	0,69
	2,5+4,2	3,04	5,12	---	---	2,39	8,16	9,01	0,57	2,46	2,90	2,5	10,9	12,9	98	3,32	C	A	3,82	3,87	1417	0,72
	2,5+5,0	2,98	5,95	---	---	2,61	8,93	9,31	0,57	2,52	2,72	2,5	11,2	12,1	98	3,54	B	A	3,84	3,80	1386	0,72
	2,5+6,0	2,82	6,78	---	---	2,88	9,60	10,10	0,59	2,65	2,94	2,6	11,8	13,0	98	3,62	A	A	3,84	4,31	1571	0,82
	2,5+7,1	2,50	7,10	---	---	3,17	9,60	10,36	0,63	2,51	2,93	2,8	11,1	13,0	98	3,82	A	A	3,86	4,53	1642	0,84
	3,5+3,5	4,26	4,26	---	---	2,47	8,52	9,18	0,59	2,70	3,04	2,6	12,0	13,5	98	3,16	D	A	3,84	4,25	1551	0,83
	3,5+4,2	4,11	4,94	---	---	2,66	9,05	9,77	0,61	2,98	3,47	2,7	13,2	15,4	98	3,04	D	A	3,83	4,30	1572	0,81
	3,5+5,0	3,95	5,65	---	---	2,88	9,60	9,92	0,62	2,77	2,93	2,8	12,3	13,0	98	3,47	B	A	3,83	4,20	1535	0,78
	3,5+6,0	3,54	6,06	---	---	3,15	9,60	10,34	0,61	2,49	2,90	2,7	11,0	12,9	98	3,86	A	A	3,86	4,84	1756	0,89
	3,5+7,1	3,17	6,43	---	---	3,45	9,60	10,37	0,67	2,43	2,84	3,0	10,8	12,6	98	3,95	A	A	3,89	5,11	1841	0,97
	4,2+4,2	4,78	4,78	---	---	2,85	9,55	9,60	0,63	2,65	2,65	2,8	11,8	11,8	98	3,60	A	A	3,82	4,34	1591	0,79
	4,2+5,0	4,38	5,22	---	---	3,07	9,60	10,12	0,64	2,61	2,87	2,8	11,6	12,7	98	3,68	A	A	3,84	4,25	1551	0,83
	4,2+6,0	3,95	5,65	---	---	3,34	9,60	10,35	0,65	2,44	2,84	2,9	10,8	12,6	98	3,93	A	A	3,90	4,90	1762	0,95
	4,2+7,1	3,57	6,03	---	---	3,63	9,60	10,38	0,70	2,43	2,83	3,1	10,8	12,6	98	3,95	A	A	3,88	5,17	1865	0,96
	5,0+5,0	4,80	4,80	---	---	3,28	9,60	10,24	0,67	2,52	2,83	3,0	11,2	12,6	98	3,81	A	A	3,84	4,15	1512	0,80
	5,0+6,0	4,36	5,24	---	---	3,55	9,60	10,47	0,66	2,40	2,80	2,9	10,6	12,4	98	4,00	A	A	3,87	4,78	1728	0,89
	5,0+7,1	3,97	5,63	---	---	3,85	9,60	10,50	0,70	2,38	2,79	3,1	10,6	12,4	98	4,03	A	A	3,89	5,04	1816	0,96
	6,0+6,0	4,80	4,80	---	---	3,82	9,60	10,70	0,67	2,32	2,77	3,0	10,3	12,3	98	4,14	A	A	3,92	5,56	1987	1,04
	6,0+7,1	4,40	5,20	---	---	4,12	9,60	10,73	0,71	2,31	2,76	3,1	10,2	12,2	98	4,16	A	A	3,93	5,88	2097	1,12
	7,1+7,1	4,80	4,80	---	---	4,42	9,60	10,77	0,78	2,25	2,70	3,5	10,0	12,0	98	4,27	A	A	3,95	6,23	2208	1,18
	1,5+1,5+1,5	1,83	1,83	1,83	---	1,76	5,49	7,22	0,43	1,16	1,71	1,9	5,1	7,6	98	4,73	A	A	3,83	4,23	1547	0,81
	1,5+1,5+2,0	1,83	1,83	2,44	---	1,90	6,09	7,22	0,44	1,34	1,71	2,0	5,9	7,6	98	4,54	A	A	3,84	4,35	1585	0,80
	1,5+1,5+2,5	1,83	1,83	3,05	---	2,05	6,70	7,29	0,46	1,52	1,71	2,0	6,7	7,6	98	4,41	A	A	3,86	4,40	1598	0,84
	1,5+1,5+3,5	1,83	1,83	4,26	---	2,33	7,92	9,03	0,50	1,90	2,30	2,2	8,4	10,2	98	4,17	A	A	3,87	4,95	1789	0,94
	1,5+1,5+4,2	1,82	1,82	5,09	---	2,53	8,72	9,03	0,52	2,20	2,29	2,3	9,8	10,2	98	3,96	A	A	3,87	5,01	1811	0,93
	1,5+1,5+5,0	1,74	1,74	5,79	---	2,74	9,27	9,99	0,53	2,25	2,54	2,4	10,0	11,3	98	4,12	A	A	3,88	4,89	1766	0,94
	1,5+1,5+6,0	1,60	1,60	6,40	---	3,01	9,60	10,71	0,54	2,27	2,72	2,4	10,1	12,1	98	4,23	A	A	3,89	5,70	2052	1,06
	1,5+1,5+7,1	1,43	1,43	6,75	---	3,31	9,60	10,74	0,57	2,26	2,71	2,5	10,0	12,0	98	4,25	A	A	3,94	6,03	2145	1,15
	1,5+2,0+2,0	1,83	2,44	2,44	---	2,05	6,70	7,22	0,46	1,52	1,71	2,0	6,7	7,6	98	4,41	A	A	3,84	4,47	1630	0,85
	1,5+2,0+2,5	1,83	2,44	3,05	---	2,19	7,31	8,41	0,48	1,71	2,12	2,1	7,6	9,4	98	4,27	A	A	3,84	4,53	1654	0,84
	1,5+2,0+3,5	1,83	2,44	4,27	---	2,47	8,53	9,03	0,52	2,11	2,30	2,3	9,4	10,2	98	4,04	A	A	3,87	5,10	1846	0,96
	1,5+2,0+4,2	1,76	2,35	4,94	---	2,66	9,06	9,69	0,54	2,29	2,58	2,4	10,2	11,4	98	3,96	A	A	3,86	5,16	1871	0,95
	1,5+2,0+5,0	1,69	2,26	5,65	---	2,88	9,60	9,99	0,55	2,39	2,54	2,4	10,6	11,3	98	4,02	A	A	3,88	5,03	1817	0,95
	1,5+2,0+6,0	1,52	2,02	6,06	---	3,15	9,60	10,71	0,56	2,27	2,72	2,5	10,1	12,1	98	4,23	A	A	3,93	5,87	2094	1,11
	1,5+2,0+7,1	1,36	1,81	6,43	---	3,45	9,60	10,74	0,60	2,26	2,71	2,7	10,0	12,0	98	4,25	A	A	3,93	6,22	2214	1,17
	1,5+2,5+2,5	1,83	3,05	3,05	---	2,33	7,92	8,93	0,50	1,94	2,30	2,2	8,6	10,2	98	4,08	A	A	3,83	4,59	1677	0,84
	1,5+2,5+3,5	1,79	2,98	4,17	---	2,61	8,93	9,68	0,54	2,25	2,58	2,4	10,0	11,4	98	3,97	A	A	3,87	5,18	1876	0,97
	1,5+2,5+4,2	1,72	2,87	4,82	---	2,80	9,41	9,69	0,56	2,43	2,58	2,5	10,8	11,4	98	3,87	A	A	3,89	5,24	1886	0,97
	1,5+2,5+5,0	1,60	2,67	5,33	---	3,01	9,60	10,48	0,57	2,39	2,80	2,5	10,6	12,4	98	4,02	A	A	3,87	5,11	1849	0,97
	1,5+2,5+6,0	1,44	2,40	5,76	---	3,28	9,60	10,71	0,58	2,27	2,72	2,6	10,1	12,1	98	4,23	A	A	3,94	5,96	2119	1,14
	1,5+2,5+7,1	1,30	2,16	6,14	---	3,58	9,60	10,74	0,62	2,26	2,71	2,8	10,0	12,0	98	4,25	A	A	3,94	6,23	2215	1,18
	1,5+3,5+3,5	1,69	3,95	3,95	---	2,88	9,60	9,89	0,59	2,43	2,58	2,6	10,8	11,4	98	3,95	A	A	3,92	5,87	2098	1,11
	1,5+3,5+4,2	1,57	3,65	4,38	---	3,07	9,60	10,36	0,61	2,43	2,84	2,7	10,8	12,6	98	3,95	A	A	3,92	5,94	2121	1,12
	1,5+3,5+5,0	1,44	3,36	4,80	---	3,28	9,60	10,49	0,61	2,39	2,79	2,7	10,6	12,4	98	4,02	A	A	3,91	5,79	2074	1,09
	1,5+3,5+6,0	1,31	3,05	5,24	---	3,55	9,60	10,72	0,62	2,27	2,72	2,8	10,1	12,1	98	4,23	A	A	3,97	6,23	2200	1,18
	1,5+3,5+7,1	1,19	2,78	5,63	---	3,85	9,60	10,75	0,66	2,26	2,70	2,9	10,0	12,0	98	4,25	A	A+	4,00	6,23	2181	1,17
	1,5+4,2+4,2	1,45	4,07	4,07	---	3,26	9,60	10,3														

## GREJANJE

SPOLJNA JEDINICA	UNUTRAŠNJA JEDINICA	KAPACITET GREJANJA (kW)				UKUPNI KAPACITET (kW)			ULAZNA SNAGA - HLADENJE (kW)			NOMINALNA STRUJA (A)			FAKTOR SNAGE (%)	COP	OZNAKA ENERGETSKE POTROŠNJE	Sezonski podaci				
		PROSTORIJA A	PROSTORIJA B	PROSTORIJA C	PROSTORIJA D	Min.	Nom.	Maks.	Min.	Nom.	Maks.	Min.	Nom.	Maks.				oznaka	SCOP	Pdesign	AEC	Back-up heater capacity at -10°C
4MXS80E3V3B	20+3+5+3,5	2,14	3,73	3,73	---	3,01	9,60	10,35	0,59	2,43	2,84	2,6	10,8	12,6	98	3,95	A	A	3,93	6,05	2155	1,17
	20+3+5+4,2	1,99	3,46	4,15	---	3,20	9,60	10,36	0,63	2,43	2,84	2,8	10,8	12,6	98	3,95	A	A	3,94	6,13	2179	1,20
	20+3+5+5,0	1,83	3,20	4,57	---	3,42	9,60	10,49	0,63	2,39	2,80	2,8	10,6	12,4	98	4,02	A	A	3,93	5,97	2126	1,15
	20+3+5+6,0	1,67	2,92	5,01	---	3,69	9,60	10,72	0,64	2,27	2,72	2,8	10,1	12,1	98	4,23	A	A+	4,00	6,23	2180	1,17
	20+3+5+7,1	1,52	2,67	5,41	---	3,99	9,60	10,75	0,69	2,26	2,70	3,1	10,0	12,0	98	4,25	A	A+	4,03	6,23	2166	1,17
	20+4+2+4,2	1,84	3,88	3,88	---	3,39	9,60	10,37	0,65	2,43	2,84	2,9	10,8	12,6	98	3,95	A	A	3,94	6,20	2205	1,21
	20+4+2+5,0	1,71	3,60	4,29	---	3,61	9,60	10,49	0,68	2,39	2,79	3,0	10,6	12,4	98	4,02	A	A	3,93	6,04	2152	1,16
	20+4+2+6,0	1,58	3,30	4,72	---	3,88	9,60	10,72	0,67	2,27	2,71	3,0	10,1	12,0	98	4,23	A	A+	4,00	6,23	2180	1,17
	20+4+2+7,1	1,45	3,03	5,12	---	4,18	9,60	10,76	0,73	2,26	2,70	3,2	10,0	12,0	98	4,25	A	A+	4,04	6,23	2161	1,17
	20+5+0+5,0	1,60	4,00	4,00	---	3,82	9,60	10,62	0,68	2,30	2,75	3,0	10,2	12,2	98	4,17	A	A	3,92	5,88	2100	1,12
	20+5+0+6,0	1,48	3,69	4,43	---	4,09	9,60	10,85	0,69	2,18	2,72	3,1	9,7	12,1	98	4,40	A	A	3,97	6,23	2198	1,18
	20+5+0+7,1	1,37	3,40	4,83	---	4,39	9,60	10,88	0,74	2,17	2,71	3,3	9,6	12,0	98	4,42	A	A+	4,00	6,23	2179	1,17
	20+6+0+6,0	1,38	4,11	4,11	---	4,36	9,60	11,08	0,70	2,11	2,64	3,1	9,4	11,7	98	4,55	A	A+	4,08	6,23	2141	1,17
	25+2+5+2,5	2,97	2,97	2,97	---	2,61	8,91	9,88	0,54	2,34	2,74	2,4	10,4	12,2	98	3,81	A	A	3,87	4,79	1736	0,90
	25+2+5+3,5	2,82	2,82	3,96	---	2,88	9,60	10,12	0,59	2,53	2,79	2,6	11,2	12,4	98	3,79	A	A	3,89	5,41	1949	1,02
	25+2+5+4,2	2,61	2,61	4,38	---	3,07	9,60	10,60	0,61	2,53	3,05	2,7	11,2	13,5	98	3,79	A	A	3,90	5,48	1965	1,02
	25+2+5+5,0	2,40	2,40	4,80	---	3,28	9,60	10,48	0,61	2,39	2,80	2,7	10,6	12,4	98	4,02	A	A	3,89	5,34	1925	1,01
	25+2+5+6,0	2,18	2,18	5,24	---	3,55	9,60	10,71	0,62	2,27	2,72	2,8	10,1	12,1	98	4,23	A	A	3,94	6,23	2217	1,18
	25+2+5+7,1	1,98	1,98	5,64	---	3,85	9,60	10,74	0,66	2,26	2,71	2,9	10,0	12,0	98	4,25	A	A	3,97	6,23	2197	1,18
	25+3+5+3,5	2,52	3,54	3,54	---	3,15	9,60	10,35	0,61	2,43	2,84	2,7	10,8	12,6	98	3,95	A	A	3,93	6,14	2189	1,15
	25+3+5+4,2	2,36	3,29	3,95	---	3,34	9,60	10,36	0,65	2,43	2,84	2,9	10,8	12,6	98	3,95	A	A	3,93	6,22	2217	1,17
	25+3+5+5,0	2,19	3,05	4,36	---	3,55	9,60	10,49	0,66	2,39	2,80	2,9	10,6	12,4	98	4,02	A	A	3,93	6,06	2157	1,18
	25+3+5+6,0	2,00	2,80	4,80	---	3,82	9,60	10,72	0,67	2,27	2,72	3,0	10,1	12,1	98	4,23	A	A+	4,01	6,23	2178	1,17
	25+3+5+7,1	1,84	2,56	5,20	---	4,12	9,60	10,75	0,71	2,26	2,70	3,1	10,0	12,0	98	4,25	A	A+	4,04	6,23	2161	1,17
	25+4+2+4,2	2,20	3,70	3,70	---	3,53	9,60	10,37	0,68	2,43	2,84	3,0	10,8	12,6	98	3,95	A	A	3,93	6,23	2219	1,18
	25+4+2+5,0	2,06	3,45	4,09	---	3,74	9,60	10,49	0,70	2,39	2,79	3,1	10,6	12,4	98	4,02	A	A	3,94	6,13	2179	1,20
	25+4+2+6,0	1,90	3,17	4,53	---	4,01	9,60	10,72	0,69	2,27	2,71	3,1	10,1	12,0	98	4,23	A	A+	4,00	6,23	2181	1,17
	25+4+2+7,1	1,75	2,92	4,93	---	4,31	9,60	10,76	0,76	2,26	2,70	3,4	10,0	12,0	98	4,25	A	A+	4,07	6,23	2146	1,17
	25+5+0+5,0	1,92	3,84	3,84	---	3,96	9,60	10,62	0,71	2,30	2,75	3,1	10,2	12,2	98	4,17	A	A	3,93	5,97	2126	1,15
	25+5+0+6,0	1,77	3,56	4,27	---	4,23	9,60	10,85	0,72	2,18	2,72	3,2	9,7	12,1	98	4,40	A	A+	4,00	6,23	2180	1,17
	25+6+0+6,0	1,66	3,97	3,97	---	4,50	9,60	11,08	0,72	2,11	2,64	3,2	9,4	11,7	98	4,55	A	A+	4,10	6,23	2125	1,16
	35+3+5+3,5	3,20	3,20	3,20	---	3,42	9,60	10,36	0,65	2,43	2,84	2,9	10,8	12,6	98	3,95	A	A	3,99	6,23	2184	1,17
	35+3+5+4,2	3,00	3,00	3,60	---	3,61	9,60	10,37	0,70	2,43	2,84	3,1	10,8	12,6	98	3,95	A	A+	4,00	6,23	2184	1,17
	35+3+5+5,0	2,80	2,80	4,00	---	3,82	9,60	10,49	0,70	2,39	2,79	3,1	10,6	12,4	98	4,02	A	A	3,96	6,23	2202	1,18
	35+3+5+6,0	2,58	2,58	4,44	---	4,09	9,60	10,72	0,71	2,27	2,71	3,1	10,1	12,0	98	4,23	A	A+	4,07	6,23	2144	1,17
	35+3+5+7,1	2,38	2,38	4,84	---	4,39	9,60	10,76	0,76	2,26	2,70	3,4	10,0	12,0	98	4,25	A	A+	4,11	6,22	2119	1,21
	35+4+2+4,2	2,82	3,39	3,39	---	3,80	9,60	10,38	0,72	2,43	2,83	3,2	10,8	12,6	98	3,95	A	A+	4,00	6,23	2182	1,17
	35+4+2+5,0	2,65	3,17	3,78	---	4,01	9,60	10,50	0,75	2,39	2,79	3,3	10,6	12,4	98	4,02	A	A	3,99	6,23	2189	1,17
	35+4+2+6,0	2,45	2,94	4,21	---	4,28	9,60	10,73	0,74	2,26	2,71	3,3	10,0	12,0	98	4,25	A	A+	4,07	6,23	2143	1,16
	35+5+0+5,0	2,48	3,56	3,56	---	4,23	9,60	10,63	0,76	2,30	2,75	3,4	10,2	12,2	98	4,17	A	A	3,96	6,23	2203	1,18
	35+5+0+6,0	2,32	3,31	3,97	---	4,50	9,60	10,86	0,77	2,18	2,72	3,4	9,7	12,1	98	4,40	A	A+	4,06	6,23	2149	1,17
	42+4+2+4,2	3,20	3,20	3,20	---	3,99	9,60	10,38	0,75	2,42	2,83	3,3	10,7	12,6	98	3,97	A	A+	4,00	6,23	2183	1,17
	42+4+2+5,0	3,01	3,01	3,58	---	4,20	9,60	10,51	0,78	2,38	2,79	3,5	10,6	12,4	98	4,03	A	A+	4,00	6,23	2184	1,17
	42+4+2+6,0	2,80	2,80	4,00	---	4,47	9,60	10,74	0,79	2,26	2,71	3,5	10,0	12,0	98	4,25	A	A+	4,10	6,23	2129	1,16
	42+5+0+5,0	2,84	3,38	3,38	---	4,42	9,60	10,64	0,81	2,29	2,74	3,6	10,2	12,2	98	4,19	A	A	3,96	6,23	2202	1,18
	15+15+15+15+15	1,83	1,83	1,83	1,83	2,19	7,31	8,47	0,41	1,64	2,00	1,8	7,3	8,9	98	4,46	A	A	3,92	5,84	2085	1,14
	15+15+15+20	1,83	1,83	1,83	2,44	2,33	7,92	9,04	0,42	1,83	2,22	1,9	8,1	9,8	98	4,33	A	A	3,92	6,02	2149	1,14
	15+15+15+25	1,83	1,83	1,83	3,05	2,47	8,53	9,13	0,44	2,00	2,22	2,0	8,9	9,8	98	4,27	A	A	3,93	6,11	2176	1,18
	15+15+15+35	1,74	1,74	1,74	4,06	2,74	9,27	10,18	0,48	2,17	2,51	2,1	9,6	11,1	98	4,27	A	A+	4,00	6,23	2194	1,17
	15+15+15+42	1,66	1,66	1,66	4,63	2,93	9,60	10,73	0,51	2,26	2,71	2,3	10,0	12,0	98	4,25	A	A	3,99	6,23	2185	1,17
15+15+15+50	1,52	1,52	1,52	5,05	3,15	9,60	10,86	0,52	2,18	2,72	2,3	9,7	12,1	98	4,40	A	A	3,97	6,23	2195	1,18	
15+15+15+60	1,37	1,37	1,37	5,49	3,42	9,60	11,09	0,52	2,10	2,64	2,3	9,3	11,7	98	4,57	A	A+	4,09	6,23	2135	1,17	
15+15+15+71	1,24	1,24	1,24	5,88	3,72	9,60	11,12	0,56	2,09	2,63	2,5	9,3	11,7	98	4,59	A	A+	4,13	6,22	2109	1,21	
15+15+20+20	1,83	1,83	2,44	2,44	2,47	8,53	9,04	0,44	2,04	2,22	2,0	9,1	9,8	98	4,18	A	A	3,95	6,20	2198	1,21	
15+15+20+25	1,79	1,79	2,38	2,98	2,61	8,93	9,87	0,46	2,13	2,51	2,0	9,4	11,1	98	4,19	A	A	3,95	6,23	2211	1,18	
15+15+20+35	1,69	1,69	2,26	3,95	2,88	9,60	10,18	0,52	2,27	2,51	2,3	10,1	11,1	98	4,23	A	A+	4,02	6,23	2172	1,17	
15+15+20+42	1,57	1,57	2,09	4,38	3,07	9,60	10,73	0,53	2,26	2,71	2,4	10,0	12,0	98	4,25	A	A+	4,02	6,23	2170	1,17	
15+15+20+50	1,44	1,44	1,92	4,80	3,28	9,60	10,86	0,54	2,18	2,72	2,4	9,7	12,1	98	4,40	A	A+	4,02	6,23	2172	1,17	
15+15+20+60	1,31	1,31	1,75	5,24	3,55	9,60	11,09	0,54	2,10	2,64	2,4	9,3	11,7	98	4,57	A	A+	4,11	6,23	2121	1,16	
15+15+20+71	1,19	1,19	1,59	5,63	3,85	9,60	11,12	0,58	2,09	2,63	2,6	9,3	11,7	98	4,59	A	A+	4,14	6,22	2102	1,21	
15+15+25+25	1,74	1,74	2,90	2,90	2,74	9,27	10,17	0,48	2,18	2,51	2,1	9,7										

# GREJANJE

SPOLJNA JEDINICA	UNUTRAŠNJA JEDINICA	GREJANJE CAPACITY (KW)				UKUPNI KAPACITET (kW)			ULAZNA SNAGA - HLAĐENJE (kW)			NOMINALNA STRUJA (A)			FAKTOR SNAGE (%)	COP	OZNAKA ENERGETSKE POTROŠNJE	SEASONAL DATA				
		PROSTORIJA A	PROSTORIJA B	PROSTORIJA C	PROSTORIJA D	Min.	Nom.	Maks.	Min.	Nom.	Maks.	Min.	Nom.	Maks.				oznaka	SCOP	Pdesign	AEC	Kapacitet pomoćnog grejaca na -10°C
4MXS80E3V3B	1,5+2,0+2,0+7,1	1,14	1,52	1,52	5,41	3,99	9,60	11,12	0,62	2,09	2,63	2,8	9,3	11,7	98	4,59	A	A+	4,17	6,22	2089	1,20
	1,5+2,0+2,5+2,5	1,69	2,26	2,82	2,82	2,88	9,60	10,17	0,52	2,27	2,51	2,3	10,1	11,1	98	4,23	A	A	3,98	6,23	2194	1,18
	1,5+2,0+2,5+3,5	1,52	2,02	2,53	3,54	3,15	9,60	10,72	0,56	2,27	2,71	2,5	10,1	12,0	98	4,23	A	A+	4,03	6,23	2166	1,17
	1,5+2,0+2,5+4,2	1,41	1,88	2,35	3,95	3,34	9,60	10,73	0,58	2,26	2,71	2,6	10,0	12,0	98	4,25	A	A+	4,03	6,23	2165	1,17
	1,5+2,0+2,5+5,0	1,31	1,75	2,18	4,36	3,55	9,60	10,86	0,60	2,18	2,72	2,7	9,7	12,1	98	4,40	A	A+	4,02	6,23	2168	1,17
	1,5+2,0+2,5+6,0	1,20	1,60	2,00	4,80	3,82	9,60	11,09	0,59	2,10	2,64	2,6	9,3	11,7	98	4,57	A	A+	4,14	6,22	2104	1,21
	1,5+2,0+2,5+7,1	1,10	1,47	1,83	5,20	4,12	9,60	11,12	0,65	2,09	2,63	2,9	9,3	11,7	98	4,59	A	A+	4,20	6,22	2074	1,20
	1,5+2,0+3,5+3,5	1,37	1,83	3,20	3,20	3,42	9,60	10,73	0,60	2,26	2,71	2,7	10,0	12,0	98	4,25	A	A+	4,12	6,22	2113	1,21
	1,5+2,0+3,5+4,2	1,29	1,71	3,00	3,60	3,61	9,60	10,74	0,62	2,26	2,71	2,8	10,0	12,0	98	4,25	A	A+	4,13	6,22	2108	1,21
	1,5+2,0+3,5+5,0	1,20	1,60	2,80	4,00	3,82	9,60	10,86	0,64	2,17	2,71	2,8	9,6	12,0	98	4,42	A	A+	4,12	6,22	2113	1,21
	1,5+2,0+3,5+6,0	1,11	1,48	2,58	4,43	4,09	9,60	11,09	0,65	2,10	2,63	2,9	9,3	11,7	98	4,57	A	A+	4,22	6,22	2065	1,20
	1,5+2,0+3,5+7,1	1,02	1,36	2,38	4,83	4,39	9,60	11,13	0,69	2,09	2,62	3,1	9,3	11,6	98	4,59	A	A+	4,26	6,22	2047	1,19
	1,5+2,0+4,2+4,2	1,21	1,61	3,39	3,39	3,80	9,60	10,75	0,66	2,26	2,70	2,9	10,0	12,0	98	4,25	A	A+	4,14	6,22	2106	1,21
	1,5+2,0+4,2+5,0	1,13	1,51	3,17	3,78	4,01	9,60	10,87	0,67	2,17	2,71	3,0	9,6	12,0	98	4,42	A	A+	4,12	6,22	2113	1,21
	1,5+2,0+4,2+6,0	1,05	1,40	2,94	4,20	4,28	9,60	11,10	0,67	2,10	2,63	3,0	9,3	11,7	98	4,57	A	A+	4,21	6,22	2067	1,20
	1,5+2,0+5,0+5,0	1,07	1,42	3,56	3,56	4,23	9,60	11,00	0,69	2,13	2,67	3,1	9,4	11,8	98	4,51	A	A+	4,11	6,23	2125	1,16
	1,5+2,0+5,0+6,0	0,99	1,32	3,31	3,97	4,50	9,60	11,23	0,70	2,01	2,59	3,1	8,9	11,5	98	4,78	A	A+	4,21	6,22	2067	1,20
	1,5+2,5+2,5+2,5	1,60	2,67	2,67	2,67	3,01	9,60	10,71	0,54	2,27	2,72	2,4	10,1	12,1	98	4,23	A	A	3,98	6,23	2192	1,18
	1,5+2,5+2,5+3,5	1,44	2,40	2,40	3,36	3,28	9,60	10,72	0,58	2,27	2,71	2,6	10,1	12,0	98	4,23	A	A+	4,03	6,23	2165	1,17
	1,5+2,5+2,5+4,2	1,35	2,24	2,24	3,77	3,47	9,60	10,73	0,60	2,26	2,71	2,7	10,0	12,0	98	4,25	A	A+	4,07	6,23	2142	1,17
	1,5+2,5+2,5+5,0	1,25	2,09	2,09	4,17	3,69	9,60	10,86	0,62	2,18	2,72	2,8	9,7	12,1	98	4,40	A	A+	4,03	6,23	2167	1,17
	1,5+2,5+2,5+6,0	1,15	1,92	1,92	4,61	3,96	9,60	11,09	0,61	2,10	2,64	2,7	9,3	11,7	98	4,57	A	A+	4,14	6,22	2102	1,20
	1,5+2,5+2,5+7,1	1,06	1,76	1,76	5,01	4,26	9,60	11,12	0,67	2,09	2,63	3,0	9,3	11,7	98	4,59	A	A+	4,20	6,22	2074	1,20
	1,5+2,5+3,5+3,5	1,31	2,18	3,05	3,05	3,55	9,60	10,73	0,62	2,26	2,71	2,8	10,0	12,0	98	4,25	A	A+	4,13	6,22	2108	1,21
	1,5+2,5+3,5+4,2	1,23	2,05	2,87	3,45	3,74	9,60	10,74	0,64	2,26	2,71	2,8	10,0	12,0	98	4,25	A	A+	4,14	6,22	2106	1,21
	1,5+2,5+3,5+5,0	1,15	1,92	2,69	3,84	3,96	9,60	10,86	0,67	2,17	2,71	3,0	9,6	12,0	98	4,42	A	A+	4,13	6,22	2111	1,21
	1,5+2,5+3,5+6,0	1,07	1,78	2,49	4,27	4,23	9,60	11,09	0,67	2,10	2,63	3,0	9,3	11,7	98	4,57	A	A+	4,21	6,22	2067	1,20
	1,5+2,5+4,2+4,2	1,16	1,94	3,25	3,25	3,93	9,60	10,75	0,69	2,26	2,70	3,1	10,0	12,0	98	4,25	A	A+	4,13	6,22	2107	1,20
	1,5+2,5+4,2+5,0	1,09	1,82	3,05	3,64	4,15	9,60	10,87	0,69	2,17	2,71	3,1	9,6	12,0	98	4,42	A	A+	4,13	6,22	2108	1,21
	1,5+2,5+4,2+6,0	1,01	1,69	2,84	4,06	4,42	9,60	11,10	0,70	2,10	2,63	3,1	9,3	11,7	98	4,57	A	A+	4,22	6,22	2062	1,20
	1,5+2,5+5,0+5,0	1,03	1,71	3,43	3,43	4,36	9,60	11,00	0,71	2,13	2,67	3,1	9,4	11,8	98	4,51	A	A+	4,12	6,22	2113	1,21
	1,5+3+3,5+3,5	1,20	2,80	2,80	2,80	3,82	9,60	10,74	0,66	2,26	2,71	2,9	10,0	12,0	98	4,25	A	A+	4,21	6,22	2069	1,20
	1,5+3+3,5+4,2	1,13	2,65	2,65	3,17	4,01	9,60	10,75	0,69	2,26	2,70	3,1	10,0	12,0	98	4,25	A	A+	4,21	6,22	2071	1,20
	1,5+3+3,5+5,0	1,07	2,49	2,49	3,56	4,23	9,60	10,87	0,71	2,17	2,71	3,1	9,6	12,0	98	4,42	A	A+	4,21	6,22	2071	1,20
	1,5+3+3,5+6,0	0,99	2,32	2,32	3,97	4,50	9,60	11,10	0,72	2,10	2,63	3,2	9,3	11,7	98	4,57	A	A+	4,28	6,22	2036	1,19
	1,5+3+4,2+4,2	1,07	2,51	3,01	3,01	4,20	9,60	10,75	0,73	2,26	2,70	3,2	10,0	12,0	98	4,25	A	A+	4,21	6,22	2071	1,20
	1,5+3+4,2+5,0	1,01	2,37	2,84	3,38	4,42	9,60	10,88	0,74	2,17	2,71	3,3	9,6	12,0	98	4,42	A	A+	4,21	6,22	2071	1,20
	1,5+4+2+4+2+4,2	1,02	2,86	2,86	2,86	4,39	9,60	10,76	0,76	2,25	2,70	3,4	10,0	12,0	98	4,27	A	A+	4,22	6,22	2066	1,19
	2,0+2,0+2,0+2,0	2,32	2,32	2,32	2,32	2,74	9,28	9,78	0,48	2,27	2,51	2,1	10,1	11,1	98	4,09	A	A	3,98	6,23	2194	1,18
	2,0+2,0+2,0+2,5	2,26	2,26	2,26	2,82	2,88	9,60	9,92	0,52	2,36	2,51	2,3	10,5	11,1	98	4,07	A	A	3,98	6,23	2192	1,18
	2,0+2,0+2,0+3,5	2,02	2,02	2,02	3,54	3,15	9,60	10,72	0,56	2,27	2,71	2,5	10,1	12,0	98	4,23	A	A+	4,05	6,23	2152	1,17
	2,0+2,0+2,0+4,2	1,88	1,88	1,88	3,96	3,34	9,60	10,73	0,58	2,26	2,71	2,6	10,0	12,0	98	4,25	A	A+	4,07	6,23	2142	1,17
	2,0+2,0+2,0+5,0	1,75	1,75	1,75	4,35	3,55	9,60	10,86	0,60	2,18	2,72	2,7	9,7	12,1	98	4,40	A	A+	4,03	6,23	2167	1,17
	2,0+2,0+2,0+6,0	1,60	1,60	1,60	4,80	3,82	9,60	11,09	0,59	2,10	2,64	2,6	9,3	11,7	98	4,57	A	A+	4,14	6,22	2102	1,20
	2,0+2,0+2,0+7,1	1,47	1,47	1,47	5,19	4,12	9,60	11,12	0,65	2,09	2,63	2,9	9,3	11,7	98	4,59	A	A+	4,20	6,22	2074	1,20
	2,0+2,0+2,5+2,5	2,13	2,13	2,67	2,67	3,01	9,60	10,71	0,54	2,27	2,72	2,4	10,1	12,1	98	4,23	A	A	3,98	6,23	2191	1,18
	2,0+2,0+2,5+3,5	1,92	1,92	2,40	3,36	3,28	9,60	10,72	0,58	2,27	2,71	2,6	10,1	12,0	98	4,23	A	A+	4,08	6,23	2140	1,17
	2,0+2,0+2,5+4,2	1,79	1,79	2,25	3,77	3,47	9,60	10,73	0,60	2,26	2,71	2,7	10,0	12,0	98	4,25	A	A+	4,08	6,23	2140	1,17
	2,0+2,0+2,5+5,0	1,67	1,67	2,09	4,17	3,69	9,60	10,86	0,62	2,18	2,72	2,8	9,7	12,1	98	4,40	A	A+	4,05	6,23	2152	1,17
	2,0+2,0+2,5+6,0	1,54	1,54	1,92	4,60	3,96	9,60	11,09	0,61	2,10	2,64	2,7	9,3	11,7	98	4,57	A	A+	4,14	6,22	2102	1,20
2,0+2,0+2,5+7,1	1,41	1,41	1,76	5,02	4,26	9,60	11,12	0,67	2,09	2,63	3,0	9,3	11,7	98	4,59	A	A+	4,20	6,22	2072	1,20	
2,0+2,0+3,5+3,5	1,75	1,75	3,05	3,05	3,55	9,60	10,73	0,62	2,26	2,71	2,8	10,0	12,0	98	4,25	A	A+	4,14	6,22	2106	1,20	
2,0+2,0+3,5+4,2	1,64	1,64	2,87	3,45	3,74	9,60	10,74	0,64	2,26	2,71	2,8	10,0	12,0	98	4,25	A	A+	4,13	6,22	2107	1,20	
2,0+2,0+3,5+5,0	1,54	1,54	2,69	3,83	3,96	9,60	10,86	0,67	2,17	2,71	3,0	9,6	12,0	98	4,42	A	A+	4,13	6,22	2108	1,21	
2,0+2,0+3,5+6,0	1,42	1,42	2,49	4,27	4,23	9,60	11,09	0,67	2,10	2,63	3,0	9,3	11,7	98	4,57	A	A+	4,22	6,22	2062	1,20	
2,0+2,0+4,2+4,2	1,55	1,55	3,25	3,25	3,93	9,60	10,75	0,66	2,26	2,70	2,9	10,0	12,0	98	4,25	A	A+	4,16	6,22	2092	1,20	
2,0+2,0+4,2+5,0	1,45	1,45	3,06	3,64	4,15	9,60	10,87	0,69	2,17	2,71	3,1	9,6	12,0	98	4,42	A	A+	4,14	6,22	2106	1,21	
2,0+2,0+4,2+6,0	1,35	1,35	2,84	4,06	4,42	9,60	11,10	0,70	2,10	2,63	3,1	9,3	11,7	98	4,57	A	A+	4,22	6,22	2062	1,19	
2,0+2,0+5,0+5,0	1,37	1,37	3,43	3,43	4,3																	



## GREJANJE

SPOLJNA JEDINICA	UNUTRAŠNJA JEDINICA	KAPACITET GREJANJA (kW)				UKUPNI KAPACITET (kW)			ULAZNA SNAGA - HLAĐENJE (kW)			NOMINALNA STRUJA (A)			FAKTOR SNAGE (%)	COP	OZNAKA ENERGETSKE POTROŠNJE	Sezonski podaci				
		PROSTORIJA A	PROSTORIJA B	PROSTORIJA C	PROSTORIJA D	Min.	Nom.	Maks.	Min.	Nom.	Maks.	Min.	Nom.	Maks.				oznaka	SCOP	Pdesign	AEC	Kapacitet pomoćnog grejaca na 10°C
4MXS80E3V3B	2,5+2,5+3,5+5,0	1,78	1,78	2,49	3,55	4,23	9,60	10,86	0,71	2,18	2,71	3,1	9,7	12,0	98	4,40	A	A+	4,14	6,22	2105	1,20
	2,5+2,5+3,5+6,0	1,66	1,66	2,32	3,96	4,50	9,60	11,09	0,72	2,10	2,63	3,2	9,3	11,7	98	4,57	A	A+	4,26	6,22	2047	1,19
	2,5+2,5+4,2+4,2	1,79	1,79	3,01	3,01	4,20	9,60	10,75	0,71	2,26	2,70	3,1	10,0	12,0	98	4,25	A	A+	4,19	6,22	2078	1,20
	2,5+2,5+4,2+5,0	1,69	1,69	2,85	3,37	4,42	9,60	10,87	0,76	2,17	2,71	3,4	9,6	12,0	98	4,42	A	A+	4,16	6,22	2092	1,20
	2,5+3,5+3,5+3,5	1,86	2,58	2,58	2,58	4,09	9,60	10,74	0,71	2,26	2,71	3,1	10,0	12,0	98	4,25	A	A+	4,22	6,22	2066	1,19
	2,5+3,5+3,5+4,2	1,76	2,45	2,45	2,94	4,28	9,60	10,75	0,74	2,26	2,70	3,3	10,0	12,0	98	4,25	A	A+	4,25	6,22	2051	1,19
	2,5+3,5+3,5+5,0	1,65	2,32	2,32	3,31	4,50	9,60	10,87	0,76	2,17	2,71	3,4	9,6	12,0	98	4,42	A	A+	4,22	6,22	2066	1,20
	2,5+3,5+4,2+4,2	1,67	2,33	2,80	2,80	4,47	9,60	10,75	0,78	2,26	2,70	3,5	10,0	12,0	98	4,25	A	A+	4,25	6,22	2051	1,19
3,5+3,5+3,5+3,5	2,40	2,40	2,40	2,40	4,36	9,60	10,75	0,76	2,26	2,70	3,4	10,0	12,0	98	4,25	A	A+	4,31	6,22	2021	1,19	

Primerbe: 1. Kapacitet hlađenja se bazira na 27°CDB/19°CWB (unutrašnja temperatura), 35°CDB (spoljna temperatura).

Kapacitet grejanja se bazira na 20°CDB (unutrašnja temperatura), 7°CDB/6°CWB (spoljna temperatura).

2. Ukupna mogućnost priključivanja unutrašnje jedinice je do 14,5 kW.

3. Nije moguće priključiti unutrašnju jedinicu za samo jednu prostoriju.

4. Gore navedena vrednost se odnosi na priključivanje sledećih unutrašnjih jedinica.

1,5 kW: zidni uređaj CTXS-K, serije: 2,0, 2,5, 3,5, 4,2, 5,0 kW: zidni uređaj FTXS-K serije.

Klasa 6,0, 7,1 kW: zidni uređaj serije G.

# HLAĐENJE

SPOLJNA JEDINICA	UNUTRAŠNJA JEDINICA	KAPACITET HLAĐENJA (kW)					UKUPNI KAPACITET (kW)			ULAZNA SNAGA - HLAĐENJE (kW)			NOMINALNA STRUJA (A)			FAKTOR SNAGE (%)	EER	OZNAKA ENERGETSKE POTROŠNJE	AEC (kWh)	Sezonski podaci			
		PROSTORIJA A	PROSTORIJA B	PROSTORIJA C	PROSTORIJA D	PROSTORIJA E	Min.	Nom.	Maks.	Min.	Nom.	Maks.	Min.	Nom.	Maks.					oznaka	SEER	Pdesign	AEC
	1,5+1,5	1,50	1,50	---	---	---	2,03	3,00	4,03	0,46	0,78	1,14	2,0	3,5	5,1	98	3,85	A	390	A	5,26	3,00	200
	1,5+2,0	1,50	2,00	---	---	---	2,05	3,50	4,50	0,50	0,94	1,34	2,2	4,2	5,9	98	3,72	A	470	A	5,49	3,50	224
	1,5+2,5	1,50	2,50	---	---	---	2,11	4,00	4,96	0,46	1,06	1,38	2,0	4,7	6,1	98	3,77	A	530	A+	5,66	4,00	248
	1,5+3,5	1,50	3,50	---	---	---	2,22	5,00	5,82	0,46	1,43	1,79	2,0	6,3	7,9	98	3,50	A	715	A+	5,67	5,00	309
	1,5+4,2	1,50	4,20	---	---	---	2,29	5,70	6,37	0,46	1,75	2,09	2,0	7,8	9,3	98	3,26	A	875	A+	5,74	5,70	348
	1,5+5,0	1,50	5,00	---	---	---	2,38	6,50	6,97	0,50	2,10	2,42	2,2	9,3	10,7	98	3,10	B	1050	A+	5,74	6,50	397
	1,5+6,0	1,45	5,79	---	---	---	2,51	7,24	7,64	0,54	2,34	2,57	2,4	10,4	11,4	98	3,09	B	1170	A++	6,14	7,24	413
	1,5+7,1	1,33	6,30	---	---	---	2,67	7,63	8,29	0,57	2,57	3,00	2,5	11,4	13,3	98	2,97	C	1285	A+	6,08	7,63	439
	2,0+2,0	2,00	2,00	---	---	---	2,11	4,00	5,30	0,50	1,14	1,79	2,2	5,1	7,9	98	3,51	A	570	A+	5,68	4,00	247
	2,0+2,5	2,00	2,50	---	---	---	2,16	4,50	5,73	0,50	1,30	1,79	2,2	5,8	7,9	98	3,46	A	650	A+	5,80	4,50	272
	2,0+3,5	2,00	3,50	---	---	---	2,27	5,50	6,36	0,50	1,70	2,09	2,2	7,5	9,3	98	3,24	A	850	A+	5,77	5,50	334
	2,0+4,2	2,00	4,20	---	---	---	2,35	6,20	6,75	0,50	1,99	2,35	2,2	8,8	10,4	98	3,12	B	995	A+	5,86	6,20	371
	2,0+5,0	2,00	5,00	---	---	---	2,44	7,00	7,31	0,50	2,42	2,59	2,2	10,7	11,5	98	2,89	C	1210	A+	5,71	7,00	430
	2,0+6,0	1,86	5,56	---	---	---	2,58	7,42	7,96	0,54	2,45	2,81	2,4	10,9	12,5	98	3,03	B	1225	A++	6,10	7,42	426
	2,0+7,1	1,71	6,09	---	---	---	2,74	7,80	8,47	0,57	2,69	3,13	2,5	11,9	13,9	98	2,90	C	1345	A++	6,10	7,80	448
	2,5+2,5	2,50	2,50	---	---	---	2,22	5,00	6,20	0,46	1,39	1,99	2,0	6,2	8,8	98	3,60	A	695	A+	5,84	5,00	300
	2,5+3,5	2,50	3,50	---	---	---	2,33	6,00	6,60	0,50	1,89	2,25	2,2	8,4	10,0	98	3,17	B	945	A+	6,01	6,00	350
	2,5+4,2	2,50	4,20	---	---	---	2,41	6,70	7,11	0,50	2,30	2,57	2,2	10,2	11,4	98	2,91	C	1150	A+	5,82	6,70	404
	2,5+5,0	2,41	4,83	---	---	---	2,51	7,24	7,64	0,53	2,59	2,82	2,4	11,5	12,5	98	2,80	D	1295	A+	5,68	7,24	447
	2,5+6,0	2,23	5,36	---	---	---	2,66	7,59	8,25	0,57	2,57	3,00	2,5	11,4	13,3	98	2,95	C	1285	A++	6,12	7,59	435
	2,5+7,1	2,08	5,90	---	---	---	2,82	7,98	8,47	0,60	2,81	3,13	2,7	12,5	13,9	98	2,84	C	1405	A++	6,10	7,98	458
	3,5+3,5	3,50	3,50	---	---	---	2,44	7,00	7,31	0,53	2,52	2,69	2,4	11,2	11,9	98	2,78	D	1260	A+	5,67	7,00	433
	3,5+4,2	3,32	3,99	---	---	---	2,54	7,31	7,66	0,53	2,69	2,92	2,4	11,9	13,0	98	2,72	D	1345	A+	5,62	7,39	460
	3,5+5,0	3,13	4,46	---	---	---	2,66	7,59	7,83	0,57	2,82	2,94	2,5	12,5	13,0	98	2,69	D	1410	A	5,58	7,59	476
	3,5+6,0	2,93	5,01	---	---	---	2,80	7,94	8,45	0,60	2,81	3,13	2,7	12,5	13,9	98	2,83	C	1405	A+	6,03	7,94	461
	3,5+7,1	2,75	5,58	---	---	---	2,96	8,33	8,47	0,64	3,07	3,13	2,8	13,6	13,9	98	2,71	D	1535	A+	6,00	8,33	487
	4,2+4,2	3,78	3,78	---	---	---	2,64	7,56	7,67	0,56	2,86	2,92	2,5	12,7	13,0	98	2,64	D	1430	A+	5,66	7,40	458
	4,2+5,0	3,58	4,26	---	---	---	2,76	7,84	8,01	0,60	2,94	3,07	2,7	13,0	13,6	98	2,67	D	1470	A	5,56	7,70	485
	4,2+6,0	3,37	4,82	---	---	---	2,91	8,19	8,46	0,60	2,94	3,13	2,7	13,0	13,9	98	2,79	D	1470	A+	5,98	8,19	480
	4,2+7,1	3,19	5,39	---	---	---	3,07	8,58	8,66	0,64	3,26	3,26	2,8	14,5	14,5	98	2,63	D	1630	A+	6,01	8,34	486
	5,0+5,0	4,06	4,06	---	---	---	2,88	8,12	8,18	0,60	3,09	3,19	2,7	13,7	14,2	98	2,63	D	1545	A	5,55	8,12	513
	5,0+6,0	3,85	4,62	---	---	---	3,02	8,47	8,64	0,64	3,09	3,25	2,8	13,7	14,4	98	2,74	D	1545	A+	5,91	8,47	502
	5,0+7,1	3,66	5,20	---	---	---	3,19	8,86	8,88	0,67	3,36	3,39	3,0	14,9	15,0	98	2,64	D	1680	A+	5,90	8,86	526
	6,0+6,0	4,41	4,41	---	---	---	3,17	8,82	9,27	0,64	3,08	3,36	2,8	13,7	14,9	98	2,86	C	1540	A++	6,22	8,82	497
	6,0+7,1	4,12	4,88	---	---	---	3,33	9,00	9,29	0,68	3,08	3,36	3,0	13,7	14,9	98	2,92	C	1540	A++	6,21	9,00	508
	7,1+7,1	4,50	4,50	---	---	---	3,49	9,00	9,31	0,71	3,02	3,36	3,1	13,4	14,9	98	2,98	C	1510	A++	6,23	9,00	506
	1,5+1,5+1,5	1,50	1,50	1,50	---	---	2,16	4,50	5,40	0,47	1,05	1,39	2,1	4,7	6,2	98	4,29	A	525	A+	5,88	4,50	268
	1,5+1,5+2,0	1,50	1,50	2,00	---	---	2,22	5,00	5,82	0,47	1,22	1,57	2,1	5,4	7,0	98	4,10	A	610	A+	6,02	5,00	291
	1,5+1,5+2,5	1,50	1,50	2,50	---	---	2,27	5,50	6,22	0,47	1,43	1,76	2,1	6,3	7,8	98	3,85	A	715	A+	6,09	5,50	317
	1,5+1,5+3,5	1,50	1,50	3,50	---	---	2,38	6,50	6,97	0,50	1,91	2,17	2,2	8,5	9,6	98	3,40	A	955	A++	6,12	6,50	372
	1,5+1,5+4,2	1,49	1,49	4,17	---	---	2,46	7,14	7,45	0,50	2,28	2,45	2,2	10,1	10,9	98	3,13	B	1140	A+	6,06	7,14	413
	1,5+1,5+5,0	1,39	1,39	4,64	---	---	2,58	7,42	7,96	0,54	2,35	2,71	2,4	10,4	12,0	98	3,16	B	1175	A+	6,04	7,42	430
	1,5+1,5+6,0	1,30	1,30	5,18	---	---	2,73	7,77	8,53	0,58	2,38	2,82	2,6	10,6	12,5	98	3,26	A	1190	A++	6,32	7,77	430
	1,5+1,5+7,1	1,21	1,21	5,74	---	---	2,89	8,16	9,07	0,61	2,56	3,22	2,7	11,4	14,3	98	3,19	B	1280	A++	6,32	8,16	452
	1,5+2,0+2,0	1,50	2,00	2,00	---	---	2,27	5,50	6,22	0,50	1,43	1,76	2,2	6,3	7,8	98	3,85	A	715	A++	6,13	5,50	315
	1,5+2,0+2,5	1,50	2,00	2,50	---	---	2,33	6,00	6,60	0,47	1,66	1,96	2,1	7,4	8,7	98	3,61	A	830	A++	6,17	6,00	341
	1,5+2,0+3,5	1,50	2,00	3,50	---	---	2,44	7,00	7,31	0,50	2,17	2,40	2,2	9,6	10,6	98	3,23	A	1085	A++	6,14	7,00	399
	1,5+2,0+4,2	1,42	1,90	3,99	---	---	2,54	7,31	7,77	0,54	2,40	2,69	2,4	10,6	11,9	98	3,05	B	1200	A++	6,11	7,31	419
	1,5+2,0+5,0	1,34	1,79	4,46	---	---	2,66	7,59	8,25	0,54	2,47	2,89	2,4	11,0	12,8	98	3,07	B	1235	A+	6,08	7,59	437
	1,5+2,0+6,0	1,25	1,67	5,01	---	---	2,80	7,94	8,78	0,58	2,44	3,01	2,6	10,8	13,4	98	3,25	A	1220	A++	6,32	7,94	440
	1,5+2,0+7,1	1,18	1,57	5,58	---	---	2,96	8,33	9,12	0,61	2,69	3,22	2,7	11,9	14,3	98	3,10	B	1345	A++	6,31	8,33	462
	1,5+2,5+2,5	1,50	2,50	2,50	---	---	2,38	6,50	6,97	0,50	1,91	2,17	2,2	8,5	9,6	98	3,40	A	955	A++	6,25	6,50	364
	1,5+2,5+3,5	1,45	2,41	3,38	---	---	2,51	7,24	7,64	0,54	2,34	2,57	2,4	10,4	11,4	98	3,09	B	1170	A++	6,11	7,24	416
	1,5+2,5+4,2	1,37	2,28	3,84	---	---	2,61	7,49	8,08	0,54	2,45	2,88	2,4	10,9	12,8	98	3,06	B	1225	A+	6,09	7,49	431
	1,5+2,5+5,0	1,30	2,16	4,32	---	---	2,73	7,77	8,53	0,57	2,59	3,09	2,5	11,5	13,7	98	3,00	C	1295	A+	6,07	7,77	449
	1,5+2,5+6,0	1,22	2,03	4,87	---	---	2,88	8,12	9,03	0,58	2,56	3,22	2,6	11,4	14,3	98	3,17	B	1280	A++	6,32	8,12	450
	1,5+2,5+7,1	1,15	1,92	5,44	---	---	3,04	8,51	9,30	0,61	2,82	3,36	2,7	12,5	14,9	98	3,02	B	1410	A++	6,28	8,51	475
	1,5+3,5+3,5	1,34	3,13	3,13	---	---	2,66	7,59	8,25	0,57	2,57	3,00	2,5	11,4	13,3	98	2,95	C	1285	A+	6,02	7,59	441
	1,5+3,5+4,2	1,28	2,98	3,58	---	---	2,76	7,84	8,48	0,57	2,69	3,13	2,5	11,9	13,9	98	2,91	C	1345	A+	5,99	7,84	459
	1,5+3,5+5,0	1,22	2,84	4,06	---	---	2,88	8,12	8,66	0,61	2												

# HLAĐENJE

SPOLJNA JEDINICA	UNUTRAŠNJA JEDINICA	KAPACITET HLAĐENJA (kW)					UKUPNI KAPACITET (kW)			ULAZNA SNAGA - HLAĐENJE (kW)			NOMINALNA STRUJA (A)			FAKTOR SNAGE (%)	EER	OZNAKA ENERGETSKE POTROŠNJE	AEC (kWh)	Sezonski podaci			
		A	B	C	D	E	Min.	Nom.	Maks.	Min.	Nom.	Maks.	Min.	Nom.	Maks.					oznaka	SEER	Pdesign	AEC
5MXS90E3VB	20+2,5+7,1	1,50	1,87	5,31	---	---	3,11	8,68	9,30	0,64	2,95	3,36	2,8	13,1	14,9	98	2,94	C	1475	A++	6,29	8,68	484
	20+3,5+3,5	1,73	3,02	3,02	---	---	2,73	7,77	8,47	0,57	2,69	3,13	2,5	11,9	13,9	98	2,89	C	1345	A+	6,05	7,77	450
	20+3,5+4,2	1,65	2,89	3,47	---	---	2,83	8,01	8,48	0,60	2,81	3,13	2,7	12,5	13,9	98	2,85	C	1405	A+	5,99	8,01	469
	20+3,5+5,0	1,58	2,77	3,95	---	---	2,95	8,30	8,66	0,61	2,96	3,16	2,7	13,1	14,0	98	2,80	C	1480	A+	5,96	8,30	488
	20+3,5+6,0	1,50	2,63	4,52	---	---	3,10	8,65	9,29	0,64	2,95	3,36	2,8	13,1	14,9	98	2,93	C	1475	A++	6,21	8,65	488
	20+3,5+7,1	1,43	2,50	5,07	---	---	3,26	9,00	9,31	0,68	3,15	3,36	3,0	14,0	14,9	98	2,86	C	1575	A++	6,19	9,00	509
	20+4,2+4,2	1,58	3,34	3,34	---	---	2,94	8,26	8,49	0,60	3,00	3,13	2,7	13,3	13,9	98	2,75	D	1500	A+	6,01	8,15	475
	20+4,2+5,0	1,53	3,20	3,81	---	---	3,05	8,54	8,84	0,64	3,09	3,29	2,8	13,7	14,6	98	2,76	D	1545	A+	5,93	8,54	505
	20+4,2+6,0	1,46	3,06	4,37	---	---	3,20	8,89	9,30	0,64	3,08	3,36	2,8	13,7	14,9	98	2,89	C	1540	A++	6,19	8,89	503
	20+4,2+7,1	1,36	2,84	4,80	---	---	3,36	9,00	9,32	0,68	3,15	3,36	3,0	14,0	14,9	98	2,86	C	1575	A++	6,19	9,00	509
	20+5,0+5,0	1,46	3,68	3,68	---	---	3,17	8,82	9,02	0,64	3,18	3,32	2,8	14,1	14,7	98	2,77	D	1590	A+	5,86	8,82	528
	20+5,0+6,0	1,39	3,46	4,15	---	---	3,32	9,00	9,47	0,68	2,97	3,39	3,0	13,2	15,0	98	3,03	B	1485	A++	6,18	9,00	510
	20+5,0+7,1	1,28	3,19	4,53	---	---	3,48	9,00	9,49	0,71	2,90	3,39	3,1	12,9	15,0	98	3,10	B	1450	A++	6,19	9,00	509
	20+6,0+6,0	1,28	3,86	3,86	---	---	3,46	9,00	9,93	0,68	2,68	3,46	3,0	11,9	15,4	98	3,36	A	1340	A++	6,39	9,00	493
	20+6,0+7,1	1,19	3,58	4,23	---	---	3,63	9,00	10,40	0,71	2,61	4,00	3,1	11,6	17,7	98	3,45	A	1305	A++	6,40	9,00	493
	2,5+2,5+2,5	2,41	2,41	2,41	---	---	2,51	7,23	7,64	0,54	2,34	2,57	2,4	10,4	11,4	98	3,09	B	1170	A++	6,23	7,23	407
	2,5+2,5+3,5	2,23	2,23	3,13	---	---	2,66	7,59	8,25	0,57	2,57	3,00	2,5	11,4	13,3	98	2,95	C	1285	A++	6,13	7,59	434
	2,5+2,5+4,2	2,13	2,13	3,58	---	---	2,76	7,84	8,47	0,57	2,69	3,13	2,5	11,9	13,9	98	2,91	C	1345	A++	6,11	7,84	450
	2,5+2,5+5,0	2,03	2,03	4,06	---	---	2,88	8,12	8,65	0,61	2,83	3,15	2,7	12,6	14,0	98	2,87	C	1415	A+	6,06	8,12	470
	2,5+2,5+6,0	1,93	1,93	4,61	---	---	3,02	8,47	9,10	0,61	2,82	3,22	2,7	12,5	14,3	98	3,00	B	1410	A++	6,34	8,47	468
	2,5+2,5+7,1	1,83	1,83	5,20	---	---	3,19	8,86	9,30	0,64	3,08	3,36	2,8	13,7	14,9	98	2,88	C	1540	A++	6,27	8,86	495
	2,5+3,5+3,5	2,08	2,93	2,93	---	---	2,80	7,94	8,47	0,60	2,75	3,13	2,7	12,2	13,9	98	2,89	C	1375	A+	6,01	7,94	463
	2,5+3,5+4,2	2,01	2,91	3,37	---	---	2,91	8,19	8,48	0,60	2,94	3,13	2,7	13,0	13,9	98	2,79	D	1470	A+	5,98	8,19	480
	2,5+3,5+5,0	1,93	2,70	3,84	---	---	3,02	8,47	8,66	0,64	3,02	3,16	2,8	13,4	14,0	98	2,80	C	1510	A+	5,95	8,47	499
	2,5+3,5+6,0	1,84	2,57	4,41	---	---	3,17	8,82	9,29	0,64	3,01	3,36	2,8	13,4	14,9	98	2,93	C	1505	A++	6,19	8,82	499
	2,5+3,5+7,1	1,72	2,40	4,88	---	---	3,33	9,00	9,31	0,68	3,15	3,36	3,0	14,0	14,9	98	2,86	C	1575	A++	6,19	9,00	509
	2,5+4,2+4,2	1,94	3,25	3,25	---	---	3,01	8,44	8,44	0,64	3,13	3,13	2,8	13,9	13,9	98	2,70	D	1565	A+	5,98	8,20	480
	2,5+4,2+5,0	1,86	3,13	3,73	---	---	3,13	8,72	8,84	0,64	3,22	3,29	2,8	14,3	14,6	98	2,71	D	1610	A+	5,93	8,55	505
	2,5+4,2+6,0	1,77	2,98	4,25	---	---	3,27	9,00	9,30	0,68	3,15	3,36	3,0	14,0	14,9	98	2,86	C	1575	A++	6,18	9,00	510
	2,5+4,2+7,1	1,63	2,74	4,63	---	---	3,44	9,00	9,32	0,71	3,15	3,36	3,1	14,0	14,9	98	2,86	C	1575	A++	6,19	9,00	509
	2,5+5,0+5,0	1,80	3,60	3,60	---	---	3,24	9,00	9,02	0,67	3,32	3,37	3,0	14,7	15,0	98	2,71	D	1660	A+	5,88	9,00	537
	2,5+5,0+6,0	1,67	3,33	4,00	---	---	3,39	9,00	9,47	0,68	3,04	3,39	3,0	13,5	15,0	98	2,96	C	1520	A++	6,18	9,00	510
	2,5+5,0+7,1	1,54	3,08	4,38	---	---	3,55	9,00	9,49	0,71	2,97	3,39	3,1	13,2	15,0	98	3,03	B	1485	A++	6,19	9,00	509
	2,5+6,0+6,0	1,56	3,72	3,72	---	---	3,54	9,00	9,93	0,71	2,75	3,46	3,1	12,2	15,4	98	3,27	A	1375	A++	6,39	9,00	493
	2,5+6,0+7,1	1,44	3,46	4,10	---	---	3,70	9,00	10,40	0,71	2,68	4,00	3,1	11,9	17,7	98	3,36	A	1340	A++	6,40	9,00	493
	3,5+3,5+3,5	2,77	2,77	2,77	---	---	2,95	8,31	8,60	0,64	3,07	3,26	2,8	13,6	14,5	98	2,71	D	1535	A+	5,92	8,31	491
	3,5+3,5+4,2	2,67	2,67	3,20	---	---	3,05	8,54	8,66	0,64	3,20	3,26	2,8	14,2	14,5	98	2,67	D	1600	A+	5,91	8,45	501
	3,5+3,5+5,0	2,57	2,57	3,68	---	---	3,17	8,82	8,84	0,67	3,29	3,32	3,0	14,6	14,7	98	2,68	D	1645	A+	5,81	8,82	532
	3,5+3,5+6,0	2,42	2,42	4,16	---	---	3,32	9,00	9,30	0,68	3,08	3,36	3,0	13,7	14,9	98	2,92	C	1540	A++	6,12	9,00	515
	3,5+3,5+7,1	2,23	2,23	4,54	---	---	3,48	9,00	9,32	0,71	3,02	3,36	3,1	13,4	14,9	98	2,98	C	1510	A++	6,18	9,00	510
	3,5+4,2+4,2	2,59	3,10	3,10	---	---	3,16	8,79	8,79	0,67	3,26	3,26	3,0	14,5	14,5	98	2,70	D	1630	A+	5,91	8,46	501
	3,5+4,2+5,0	2,48	2,98	3,54	---	---	3,27	9,00	9,00	0,67	3,29	3,29	3,0	14,6	14,6	98	2,74	D	1645	A+	5,83	8,83	531
	3,5+4,2+6,0	2,30	2,76	3,94	---	---	3,42	9,00	9,31	0,71	3,15	3,36	3,1	14,0	14,9	98	2,86	C	1575	A++	6,13	9,00	515
	3,5+4,2+7,1	2,13	2,55	4,32	---	---	3,58	9,00	9,81	0,75	3,15	3,95	3,3	14,0	17,5	98	2,86	C	1575	A++	6,21	9,00	508
	3,5+5,0+5,0	2,34	3,33	3,33	---	---	3,39	9,00	9,02	0,71	3,32	3,35	3,1	14,7	14,9	98	2,71	D	1660	A+	5,83	9,00	541
	3,5+5,0+6,0	2,18	3,10	3,72	---	---	3,54	9,00	9,48	0,71	3,04	3,39	3,1	13,5	15,0	98	2,96	C	1520	A++	6,12	9,00	515
	3,5+5,0+7,1	2,02	2,88	4,10	---	---	3,70	9,00	9,49	0,75	2,97	3,91	3,3	13,2	17,3	98	3,03	B	1485	A++	6,20	9,00	508
	3,5+6,0+6,0	2,04	3,48	3,48	---	---	3,69	9,00	10,38	0,71	2,75	4,00	3,1	12,2	17,7	98	3,27	A	1375	A++	6,33	9,00	498
	4,2+4,2+4,2	3,00	3,00	3,00	---	---	3,26	9,00	9,00	0,71	3,27	3,27	3,1	14,5	14,5	98	2,75	D	1635	A+	5,92	8,47	501
	4,2+4,2+5,0	2,82	2,82	3,36	---	---	3,38	9,00	9,08	0,71	3,29	3,29	3,1	14,6	14,6	98	2,74	D	1645	A+	5,84	8,84	530
	4,2+4,2+6,0	2,63	2,63	3,74	---	---	3,52	9,00	9,32	0,71	3,15	3,36	3,1	14,0	14,9	98	2,86	C	1575	A++	6,13	9,00	514
	4,2+4,2+7,1	2,44	2,44	4,12	---	---	3,69	9,00	9,82	0,75	3,16	3,95	3,3	14,0	17,5	98	2,85	C	1580	A++	6,21	9,00	508
	4,2+5,0+5,0	2,66	3,17	3,17	---	---	3,49	9,00	9,03	0,74	3,32	3,32	3,3	14,7	14,7	98	2,71	D	1660	A+	5,83	9,00	541
	4,2+5,0+6,0	2,49	2,96	3,55	---	---	3,64	9,00	9,98	0,75	3,04	3,98	3,3	13,5	17,7	98	2,96	C	1520	A++	6,13	9,00	514
	5,0+5,0+5,0	3,00	3,00	3,00	---	---	3,61	9,00	9,78	0,75	3,21	4,07	3,3	14,2	18,1	98	2,80	C	1605	A+	5,80	9,00	544
	1,5+1,5+1,5+1,5	1,50	1,50	1,50	1,50	---	2,33	6,00	6,60	0,48	1,39	1,62	2,1	6,2	7,2	98	4,32	A	695	A++	6,20	6,00	339
	1,5+1,5+1,5+2,0	1,50	1,50	1,50	2,00	---	2,38	6,50	6,97	0,51	1,58	1,82	2,3	7,0	8,1	98	4,11	A	790	A++	6,27	6,50	363
	1,5+1,5+1,5+2,5	1,50	1,50	1,50	2,50	---	2,44	7,00	7,31	0,51	1,82	1,98	2,3	8,1	8,8	98	3,85	A	910	A++	6,32	7,00	388
	1,5+1,5+1,5+3,5	1,39	1,39	1,39	3,25	---	2,58	7,42	7,96	0,54	2,04	2,32	2,4	9,1	10,3	98	3,64	A	1020	A++	6,26	7,42	415
	1,																						

HLAĐENJE

SPOLJNA JEDINICA	UNUTRAŠNJA JEDINICA	KAPACITET HLAĐENJA (kW)					UKUPNI KAPACITET (kW)			ULAZNA SNAGA - HLAĐENJE (kW)			NOMINALNA STRUJA (A)			FAKTOR SNAGE (%)	EER	OZNAKA ENERGETSKE POTROŠNJE	AEC (kWh)	Sezonski podaci			
		A	B	C	D	E	Min.	Nom.	Maks.	Min.	Nom.	Maks.	Min.	Nom.	Maks.					oznaka	SEER	Pdesign	AEC
5MXS90E3V3B	15+15+2+0	1,02	1,02	2,86	4,09	---	3,35	9,00	9,96	0,65	2,81	3,46	2,9	12,5	15,4	98	3,20	A	1405	A++	6,30	9,00	501
	15+15+2+71	0,94	0,94	2,64	4,47	---	3,51	9,00	9,98	0,68	2,75	3,46	3,0	12,2	15,4	98	3,27	A	1375	A++	6,30	9,00	501
	15+15+5+0+50	1,04	1,04	3,46	3,46	---	3,32	9,00	9,68	0,68	2,92	3,42	3,0	13,0	15,2	98	3,08	B	1460	A+	6,09	9,00	518
	15+15+5+0+60	0,96	0,96	3,21	3,86	---	3,46	9,00	10,14	0,68	2,70	3,49	3,0	12,0	15,5	98	3,33	A	1350	A++	6,30	9,00	501
	15+15+5+0+71	0,89	0,89	2,98	4,23	---	3,63	9,00	10,46	0,71	2,70	3,88	3,1	12,0	17,2	98	3,33	A	1350	A++	6,30	9,00	501
	15+15+6+0+0	0,90	0,90	3,60	3,60	---	3,61	9,00	10,45	0,68	2,46	3,48	3,0	10,9	15,4	98	3,66	A	1230	A++	6,32	9,00	499
	15+20+2+0+20	1,45	1,93	1,93	1,93	---	2,51	7,24	7,64	0,51	1,93	2,15	2,3	8,6	9,5	98	3,75	A	965	A++	6,42	7,24	395
	15+20+2+0+25	1,39	1,86	1,86	2,32	---	2,58	7,42	7,96	0,54	2,04	2,32	2,4	9,1	10,3	98	3,64	A	1020	A++	6,41	7,42	406
	15+20+2+0+35	1,30	1,73	1,73	3,02	---	2,73	7,77	8,53	0,58	2,21	2,63	2,6	9,8	11,7	98	3,52	A	1105	A++	6,29	7,78	433
	15+20+2+0+42	1,24	1,65	1,65	3,47	---	2,83	8,01	8,88	0,58	2,50	3,08	2,6	11,1	13,7	98	3,20	A	1250	A++	6,29	8,01	447
	15+20+2+0+50	1,19	1,58	1,58	3,95	---	2,95	8,30	9,25	0,61	2,58	3,25	2,7	11,4	14,4	98	3,22	A	1290	A++	6,28	8,30	463
	15+20+2+0+60	1,13	1,50	1,50	4,51	---	3,10	8,65	9,64	0,61	2,55	3,24	2,7	11,3	14,4	98	3,39	A	1275	A++	6,38	8,65	475
	15+20+2+0+71	1,07	1,43	1,43	5,07	---	3,26	9,00	9,96	0,65	2,81	3,46	2,9	12,5	15,4	98	3,20	A	1405	A++	6,37	9,00	495
	15+20+25+25	1,34	1,79	2,23	2,23	---	2,66	7,59	8,25	0,54	2,09	2,50	2,4	9,3	11,1	98	3,63	A	1045	A++	6,40	7,59	415
	15+20+25+35	1,25	1,67	2,09	2,93	---	2,80	7,94	8,78	0,58	2,44	3,02	2,6	10,8	13,4	98	3,25	A	1220	A++	6,31	7,94	441
	15+20+25+42	1,20	1,61	2,01	3,37	---	2,91	8,19	9,12	0,61	2,63	3,22	2,7	11,7	14,3	98	3,11	B	1315	A++	6,30	8,19	455
	15+20+25+50	1,16	1,54	1,93	3,85	---	3,02	8,47	9,30	0,61	2,71	3,25	2,7	12,0	14,4	98	3,13	B	1355	A++	6,26	8,47	474
	15+20+25+60	1,10	1,47	1,84	4,41	---	3,17	8,82	9,81	0,64	2,68	3,28	2,8	11,9	15,0	98	3,29	A	1340	A++	6,39	8,82	484
	15+20+25+71	1,03	1,37	1,72	4,88	---	3,33	9,00	9,96	0,65	2,81	3,46	2,9	12,5	15,4	98	3,20	A	1405	A++	6,37	9,00	495
	15+20+35+35	1,19	1,58	2,77	2,77	---	2,95	8,30	9,13	0,61	2,69	3,22	2,7	11,9	14,3	98	3,09	B	1345	A++	6,21	8,30	468
	15+20+35+42	1,14	1,53	2,67	3,20	---	3,05	8,54	9,32	0,61	2,82	3,36	2,7	12,5	14,9	98	3,03	B	1410	A++	6,21	8,54	482
	15+20+35+50	1,10	1,47	2,57	3,68	---	3,17	8,82	9,49	0,64	2,90	3,39	2,8	12,9	15,0	98	3,04	B	1450	A++	6,13	8,82	504
	15+20+35+60	1,04	1,38	2,42	4,15	---	3,32	9,00	9,95	0,64	2,75	3,46	2,8	12,2	15,4	98	3,27	A	1375	A++	6,30	9,00	501
	15+20+35+71	0,96	1,28	2,23	4,53	---	3,48	9,00	9,97	0,68	2,68	3,46	3,0	11,9	15,4	98	3,36	A	1340	A++	6,32	9,00	499
	15+20+42+42	1,11	1,48	3,10	3,10	---	3,16	8,79	9,33	0,64	3,02	3,36	2,8	13,4	14,9	98	2,91	C	1510	A++	6,16	8,79	500
	15+20+42+50	1,06	1,42	2,98	3,54	---	3,27	9,00	9,50	0,68	3,04	3,39	3,0	13,5	15,0	98	2,96	C	1520	A++	6,12	9,00	515
	15+20+42+60	0,99	1,31	2,76	3,94	---	3,42	9,00	9,96	0,68	2,81	3,46	3,0	12,5	15,4	98	3,20	A	1405	A++	6,30	9,00	500
	15+20+42+71	0,91	1,22	2,55	4,32	---	3,58	9,00	10,42	0,71	2,75	4,01	3,1	12,2	17,8	98	3,27	A	1375	A++	6,32	9,00	499
	15+20+50+50	1,00	1,33	3,33	3,33	---	3,39	9,00	9,68	0,68	2,92	3,42	3,0	13,0	15,2	98	3,08	B	1460	A++	6,12	9,00	515
	15+20+50+60	0,93	1,24	3,10	3,72	---	3,54	9,00	10,14	0,68	2,70	3,49	3,0	12,0	15,5	98	3,33	A	1350	A++	6,30	9,00	500
	15+20+50+71	0,87	1,15	2,88	4,10	---	3,70	9,00	10,50	0,71	2,70	3,88	3,1	12,0	17,2	98	3,33	A	1350	A++	6,32	9,00	499
	15+20+60+60	0,87	1,16	3,48	3,48	---	3,69	9,00	10,49	0,71	2,46	3,48	3,1	10,9	15,4	98	3,66	A	1230	A++	6,31	9,00	500
	15+25+25+25	1,30	2,16	2,16	2,16	---	2,73	7,77	8,53	0,58	2,21	2,69	2,6	9,8	11,9	98	3,52	A	1105	A++	6,37	7,78	428
	15+25+25+35	1,22	2,03	2,03	2,84	---	2,88	8,12	9,03	0,58	2,56	3,22	2,6	11,4	14,3	98	3,17	B	1280	A++	6,29	8,12	452
	15+25+25+42	1,17	1,96	1,96	3,29	---	2,98	8,37	9,13	0,61	2,69	3,22	2,7	11,9	14,3	98	3,11	B	1345	A++	6,28	8,37	467
	15+25+25+50	1,13	1,88	1,88	3,76	---	3,10	8,65	9,49	0,64	2,84	3,39	2,8	12,6	15,0	98	3,05	B	1420	A++	6,21	8,65	488
	15+25+25+60	1,08	1,80	1,80	4,32	---	3,24	9,00	9,94	0,64	2,75	3,46	2,8	12,2	15,4	98	3,27	A	1375	A++	6,37	9,00	495
	15+25+25+71	0,99	1,65	1,65	4,70	---	3,41	9,00	9,96	0,68	2,68	3,46	3,0	11,9	15,4	98	3,36	A	1340	A++	6,38	9,00	494
	15+25+35+35	1,16	1,93	2,70	2,70	---	3,02	8,47	9,13	0,61	2,75	3,22	2,7	12,2	14,3	98	3,08	B	1375	A++	6,20	8,47	479
	15+25+35+42	1,12	1,86	2,61	3,13	---	3,13	8,72	9,32	0,64	2,95	3,36	2,8	13,1	14,9	98	2,96	C	1475	A++	6,16	8,72	496
	15+25+35+50	1,08	1,80	2,52	3,60	---	3,24	9,00	9,49	0,64	3,04	3,39	2,8	13,5	15,0	98	2,96	C	1520	A++	6,12	9,00	515
	15+25+35+60	1,00	1,67	2,33	4,00	---	3,39	9,00	9,95	0,68	2,75	3,46	3,0	12,2	15,4	98	3,27	A	1375	A++	6,30	9,00	500
	15+25+35+71	0,92	1,54	2,16	4,38	---	3,55	9,00	9,97	0,71	2,68	3,46	3,1	11,9	15,4	98	3,36	A	1340	A++	6,32	9,00	499
	15+25+42+42	1,08	1,81	3,03	3,03	---	3,23	8,96	9,33	0,64	3,09	3,36	2,8	13,7	14,9	98	2,90	C	1545	A++	6,14	8,96	511
	15+25+42+50	1,02	1,70	2,86	3,41	---	3,35	9,00	9,50	0,68	3,04	3,39	3,0	13,5	15,0	98	2,96	C	1520	A++	6,12	9,00	515
	15+25+42+60	0,95	1,58	2,66	3,80	---	3,49	9,00	9,96	0,68	2,81	3,46	3,0	12,5	15,4	98	3,20	A	1405	A++	6,32	9,00	499
	15+25+42+71	0,88	1,47	2,47	4,18	---	3,66	9,00	10,47	0,71	2,75	4,09	3,1	12,2	18,1	98	3,27	A	1375	A++	6,32	9,00	499
	15+25+50+50	0,96	1,60	3,20	3,20	---	3,23	8,96	9,33	0,64	3,09	3,36	2,8	13,7	14,9	98	2,90	C	1545	A++	6,12	9,00	515
	15+25+50+60	0,90	1,50	3,00	3,60	---	3,35	9,00	9,50	0,68	3,04	3,39	3,0	13,5	15,0	98	2,96	C	1520	A++	6,30	9,00	500
	15+35+35+35	1,10	2,57	2,57	2,57	---	3,17	8,82	9,32	0,64	3,02	3,36	2,8	13,4	14,9	98	2,92	C	1510	A+	6,07	8,82	509
15+35+35+42	1,06	2,48	2,48	2,98	---	3,27	9,00	9,33	0,68	3,15	3,36	3,0	14,0	14,9	98	2,86	C	1575	A+	6,08	9,00	518	
15+35+35+50	1,00	2,33	2,33	3,33	---	3,39	9,00	9,50	0,68	3,04	3,39	3,0	13,5	15,0	98	2,96	C	1520	A+	6,08	9,00	518	
15+35+35+60	0,93	2,17	2,17	3,72	---	3,54	9,00	9,96	0,68	2,75	3,46	3,0	12,2	15,4	98	3,27	A	1375	A++	6,25	9,00	505	
15+35+35+71	0,87	2,02	2,02	4,10	---	3,70	9,00	10,50	0,71	2,75	4,17	3,1	12,2	18,5	98	3,27	A	1375	A++	6,26	9,00	504	
15+35+42+42	1,01	2,35	2,82	2,82	---	3,38	9,00	9,33	0,68	3,16	3,37	3,0	14,0	15,0	98	2,85	C	1580	A++	6,12	9,00	515	
15+35+42+50	0,95	2,22	2,66	3,17	---	3,49	9,00	9,51	0,71	3,04	3,39	3,1	13,5	15,0	98	2,96	C	1520	A+	6,08	9,00	518	
15+35+42+60	0,89	2,07	2,49	3,55	---	3,64	9,00	10,47	0,71	2,82	4,17	3,1	12,5	18,5	98	3,19	B	1410	A++	6,25	9,00	504	
15+35+50+50	0,90	2,10	3,00	3,00	---	3,61	9,00	10,26	0,71	2,92	4,19	3,1	13,0	18,6	98	3,08	B						



HLADENJE

SPOLJNA JEDINICA	UNUTRAŠNJA JEDINICA	KAPACITET HLADENJA (kW)					UKUPNI KAPACITET (kW)			ULAZNA SNAGA - HLADENJE (kW)			NOMINALNA STRUJA (A)			FAKTOR SNAGE (%)	EER	OZNAKA ENERGETSKE POTROŠNJE	AEC (kWh)	Sezonski podaci			
		A	B	C	D	E	Min.	Nom.	Maks.	Min.	Nom.	Maks.	Min.	Nom.	Maks.					oznaka	SEER	Pdesign	AEC
5MXS90E3V3B	20+25+25+0+0	1,20	1,20	3,00	3,60	---	3,61	9,00	10,45	0,71	2,70	3,88	3,1	12,0	17,2	98	3,33	A	1350	A++	6,32	9,00	499
	20+25+25+25	1,67	2,09	2,09	2,09	---	2,80	7,94	8,78	0,58	2,32	2,82	2,6	10,3	12,5	98	3,42	A	1160	A++	6,45	7,94	432
	20+25+25+35	1,57	1,98	1,98	2,77	---	2,95	8,30	9,12	0,61	2,69	3,22	2,7	11,9	14,3	98	3,09	B	1345	A++	6,29	8,30	462
	20+25+25+42	1,53	1,91	1,91	3,19	---	3,05	8,54	9,31	0,61	2,82	3,36	2,7	12,5	14,9	98	3,03	B	1410	A++	6,28	8,54	476
	20+25+25+50	1,46	1,84	1,84	3,68	---	3,17	8,82	9,49	0,64	2,90	3,39	2,8	12,9	15,0	98	3,04	B	1450	A++	6,22	8,82	497
	20+25+25+60	1,39	1,73	1,73	4,15	---	3,32	9,00	9,94	0,65	2,75	3,46	2,9	12,2	15,4	98	3,27	A	1375	A++	6,39	9,00	494
	20+25+25+71	1,27	1,60	1,60	4,53	---	3,48	9,00	9,96	0,68	2,68	3,46	3,0	11,9	15,4	98	3,36	A	1340	A++	6,39	9,00	493
	20+25+35+35	1,50	1,89	2,63	2,63	---	3,10	8,65	9,31	0,64	2,88	3,36	2,8	12,8	14,9	98	3,00	B	1440	A++	6,22	8,65	487
	20+25+35+42	1,46	1,82	2,55	3,06	---	3,20	8,89	9,32	0,64	3,08	3,36	2,8	13,7	14,9	98	2,89	C	1540	A++	6,20	8,89	502
	20+25+35+50	1,39	1,73	2,42	3,46	---	3,32	9,00	9,49	0,68	3,04	3,39	3,0	13,5	15,0	98	2,96	C	1520	A++	6,20	9,00	509
	20+25+35+60	1,28	1,61	2,25	3,86	---	3,46	9,00	9,95	0,68	2,75	3,46	3,0	12,2	15,4	98	3,27	A	1375	A++	6,32	9,00	499
	20+25+35+71	1,19	1,49	2,09	4,23	---	3,63	9,00	10,42	0,71	2,68	4,01	3,1	11,9	17,8	98	3,36	A	1340	A++	6,32	9,00	499
	20+25+42+42	1,40	1,74	2,93	2,93	---	3,30	9,00	9,33	0,68	3,15	3,36	3,0	14,0	14,9	98	2,86	C	1575	A++	6,20	9,00	508
	20+25+42+50	1,32	1,64	2,76	3,28	---	3,42	9,00	9,50	0,68	3,04	3,39	3,0	13,5	15,0	98	2,96	C	1520	A++	6,20	9,00	509
	20+25+42+60	1,23	1,53	2,57	3,67	---	3,57	9,00	10,41	0,71	2,81	4,00	3,1	12,5	17,7	98	3,20	A	1405	A++	6,33	9,00	498
	20+25+50+50	1,25	1,55	3,10	3,10	---	3,54	9,00	9,68	0,71	2,92	3,42	3,1	13,0	15,2	98	3,08	B	1460	A++	6,20	9,00	509
	20+25+50+60	1,17	1,45	2,90	3,48	---	3,69	9,00	10,49	0,71	2,70	3,96	3,1	12,0	17,6	98	3,33	A	1350	A++	6,32	9,00	499
	20+35+35+35	1,44	2,52	2,52	2,52	---	3,24	9,00	9,32	0,68	3,15	3,36	3,0	14,0	14,9	98	2,86	C	1575	A++	6,14	9,00	514
	20+35+35+42	1,36	2,39	2,39	2,86	---	3,35	9,00	9,33	0,68	3,15	3,36	3,0	14,0	14,9	98	2,86	C	1575	A++	6,14	9,00	514
	20+35+35+50	1,29	2,25	2,25	3,21	---	3,46	9,00	9,50	0,71	3,04	3,39	3,1	13,5	15,0	98	2,96	C	1520	A++	6,14	9,00	514
	20+35+35+60	1,20	2,10	2,10	3,60	---	3,61	9,00	10,40	0,71	2,75	4,01	3,1	12,2	17,8	98	3,27	A	1375	A++	6,26	9,00	504
	20+35+42+42	1,29	2,27	2,72	2,72	---	3,45	9,00	9,33	0,71	3,16	3,37	3,1	14,0	15,0	98	2,85	C	1580	A++	6,15	9,00	513
	20+35+42+50	1,23	2,14	2,57	3,06	---	3,57	9,00	10,00	0,71	3,04	3,99	3,1	13,5	17,7	98	2,96	C	1520	A++	6,14	9,00	513
	20+35+50+50	1,17	2,03	2,90	2,90	---	3,69	9,00	10,26	0,75	2,92	4,19	3,3	13,0	18,6	98	3,08	B	1460	A++	6,14	9,00	514
	20+42+42+42	1,23	2,59	2,59	2,59	---	3,55	9,00	9,34	0,71	3,16	3,37	3,1	14,0	15,0	98	2,85	C	1580	A++	6,15	9,00	513
	20+42+42+50	1,18	2,45	2,45	2,92	---	3,67	9,00	10,01	0,75	3,04	3,99	3,3	13,5	17,7	98	2,96	C	1520	A++	6,15	9,00	513
	25+25+25+25	2,03	2,03	2,03	2,03	---	2,88	8,12	9,03	0,58	2,56	3,22	2,6	11,4	14,3	98	3,17	B	1280	A++	6,43	8,12	443
	25+25+25+35	1,93	1,93	1,93	2,68	---	3,02	8,47	9,12	0,61	2,82	3,22	2,7	12,5	14,3	98	3,00	B	1410	A++	6,29	8,47	472
	25+25+25+42	1,87	1,86	1,86	3,13	---	3,13	8,72	9,31	0,64	2,95	3,36	2,8	13,1	14,9	98	2,96	C	1475	A++	6,29	8,72	486
	25+25+25+50	1,80	1,80	1,80	3,60	---	3,24	9,00	9,49	0,64	3,04	3,39	2,8	13,5	15,0	98	2,96	C	1520	A++	6,21	9,00	508
	25+25+25+60	1,67	1,67	1,67	3,99	---	3,39	9,00	9,94	0,68	2,75	3,46	3,0	12,2	15,4	98	3,27	A	1375	A++	6,39	9,00	493
	25+25+25+71	1,54	1,54	1,54	4,38	---	3,55	9,00	9,96	0,71	2,68	3,46	3,1	11,9	15,4	98	3,36	A	1340	A++	6,39	9,00	493
	25+25+35+35	1,84	1,84	2,57	2,57	---	3,17	8,82	9,31	0,64	3,02	3,36	2,8	13,4	14,9	98	2,92	C	1510	A++	6,22	8,82	497
	25+25+35+42	1,77	1,77	2,48	2,98	---	3,27	9,00	9,32	0,68	3,15	3,36	3,0	14,0	14,9	98	2,86	C	1575	A++	6,20	9,00	509
	25+25+35+50	1,67	1,67	2,33	3,33	---	3,39	9,00	9,49	0,68	3,04	3,39	3,0	13,5	15,0	98	2,96	C	1520	A++	6,20	9,00	509
	25+25+35+60	1,55	1,55	2,18	3,72	---	3,54	9,00	9,95	0,71	2,75	3,46	3,1	12,2	15,4	98	3,27	A	1375	A++	6,32	9,00	499
	25+25+35+71	1,44	1,44	2,02	4,10	---	3,70	9,00	10,42	0,71	2,68	4,01	3,1	11,9	17,8	98	3,36	A	1340	A++	6,32	9,00	499
	25+25+42+42	1,68	1,68	2,82	2,82	---	3,38	9,00	9,33	0,68	3,15	3,36	3,0	14,0	14,9	98	2,86	C	1575	A++	6,20	9,00	508
	25+25+42+50	1,58	1,58	2,67	3,17	---	3,49	9,00	9,50	0,71	3,04	3,39	3,1	13,5	15,0	98	2,96	C	1520	A++	6,20	9,00	508
	25+25+42+60	1,48	1,48	2,49	3,55	---	3,64	9,00	10,47	0,71	2,81	4,00	3,1	12,5	17,7	98	3,20	A	1405	A++	6,32	9,00	499
	25+25+50+50	1,50	1,50	3,00	3,00	---	3,61	9,00	10,25	0,71	2,92	4,18	3,1	13,0	18,5	98	3,08	B	1460	A++	6,20	9,00	509
	25+35+35+35	1,74	2,42	2,42	2,42	---	3,32	9,00	9,34	0,68	3,15	3,36	3,0	14,0	14,9	98	2,86	C	1575	A++	6,14	9,00	514
	25+35+35+42	1,64	2,30	2,30	2,76	---	3,42	9,00	9,33	0,71	3,15	3,36	3,1	14,0	14,9	98	2,86	C	1575	A++	6,14	9,00	513
	25+35+35+50	1,56	2,17	2,17	3,10	---	3,54	9,00	9,50	0,71	3,04	3,39	3,1	13,5	15,0	98	2,96	C	1520	A++	6,14	9,00	514
	25+35+35+60	1,46	2,03	2,03	3,48	---	3,69	9,00	10,40	0,71	2,75	4,01	3,1	12,2	17,8	98	3,27	A	1375	A++	6,26	9,00	504
	25+35+42+42	1,56	2,18	2,63	2,63	---	3,52	9,00	9,33	0,71	3,16	3,37	3,1	14,0	15,0	98	2,85	C	1580	A++	6,15	9,00	513
	25+35+42+50	1,48	2,07	2,49	2,96	---	3,64	9,00	10,00	0,75	3,04	3,99	3,3	13,5	17,7	98	2,96	C	1520	A++	6,15	9,00	513
	25+42+42+42	1,50	2,50	2,50	2,50	---	3,63	9,00	9,83	0,75	3,16	3,95	3,3	14,0	17,5	98	2,85	C	1580	A++	6,15	9,00	513
	35+35+35+35	2,25	2,25	2,25	2,25	---	3,46	9,00	9,32	0,71	3,15	3,36	3,1	14,0	14,9	98	2,86	C	1575	A+	6,08	9,00	518
	35+35+35+42	2,14	2,14	2,14	2,58	---	3,57	9,00	9,82	0,75	3,16	3,95	3,3	14,0	17,5	98	2,85	C	1580	A+	6,08	9,00	518
35+35+35+50	2,03	2,03	2,03	2,91	---	3,69	9,00	9,95	0,75	3,04	3,91	3,3	13,5	17,3	98	2,96	C	1520	A+	6,08	9,00	518	
35+35+42+42	2,05	2,05	2,45	2,45	---	3,67	9,00	9,83	0,75	3,16	3,95	3,3	14,0	17,5	98	2,85	C	1580	A+	6,08	9,00	518	
15+15+15+15+15	1,45	1,45	1,45	1,45	1,45	2,51	7,24	7,64	0,52	1,79	2,01	2,3	7,9	8,9	98	4,04	A	895	A++	6,39	7,24	397	
15+15+15+15+20	1,39	1,39	1,39	1,39	1,86	2,58	7,42	7,96	0,52	1,90	2,18	2,3	8,4	9,7	98	3,91	A	950	A++	6,40	7,42	407	
15+15+15+15+25	1,34	1,34	1,34	1,34	2,23	2,66	7,59	8,25	0,55	2,01	2,36	2,4	8,9	10,5	98	3,78	A	1005	A++	6,41	7,59	415	
15+15+15+15+35	1,25	1,25	1,25	1,25	2,93	2,80	7,94	8,78	0,58	2,18	2,68	2,6	9,7	11,9	98	3,64	A	1090	A++	6,29	7,94	442	
15+15+15+15+42	1,20	1,20	1,20	1,20	3,37	2,91	8,19	9,12	0,58	2,30	2,88	2,6	10,2	12,8	98	3,56	A	1150	A++	6,29	8,19	456	
15+15+15+15+50	1,16	1,16	1,16	1,16	3,85	3,02	8,47	9,45	0,61	2,37	2,97	2,7	1										

# HLAĐENJE

SPOLJNA JEDINICA	UNUTRAŠNJA JEDINICA	KAPACITET HLAĐENJA (kW)					UKUPNI KAPACITET (kW)			ULAZNA SNAGA - HLAĐENJE (kW)			NOMINALNA STRUJA (A)			FAKTOR SNAGE (%)	EER	OZNAKA ENERGETSKE POTROŠNJE	AEC (kWh)	Sezonski podaci			
		A	B	C	D	E	Min.	Nom.	Maks.	Min.	Nom.	Maks.	Min.	Nom.	Maks.					oznaka	SEER	Pdesign	AEC
5MXS90E3V3B	1.5+1.5+2.0+2.0+2.0	1,30	1,30	1,73	1,73	1,73	2,73	7,77	8,53	0,55	2,06	2,49	2,4	9,1	11,0	98	3,77	A	1030	A++	6,42	7,78	424
	1.5+1.5+2.0+2.0+2.5	1,25	1,25	1,67	1,67	2,09	2,80	7,94	8,78	0,58	2,18	2,68	2,6	9,7	11,9	98	3,64	A	1090	A++	6,39	7,94	435
	1.5+1.5+2.0+2.0+3.5	1,19	1,19	1,58	1,58	2,77	2,95	8,30	9,25	0,58	2,36	2,95	2,6	10,5	13,1	98	3,52	A	1180	A++	6,32	8,30	460
	1.5+1.5+2.0+2.0+4.2	1,14	1,14	1,53	1,53	3,20	3,05	8,54	9,53	0,61	2,49	3,17	2,7	11,0	14,1	98	3,43	A	1245	A++	6,31	8,54	474
	1.5+1.5+2.0+2.0+5.0	1,10	1,10	1,47	1,47	3,68	3,17	8,82	9,81	0,61	2,56	3,26	2,7	11,4	14,5	98	3,45	A	1280	A++	6,25	8,82	495
	1.5+1.5+2.0+2.0+6.0	1,04	1,04	1,38	1,38	4,15	3,32	9,00	10,09	0,65	2,46	3,17	2,9	10,9	14,1	98	3,66	A	1230	A++	6,24	9,00	505
	1.5+1.5+2.0+2.0+7.1	0,96	0,96	1,28	1,28	4,53	3,48	9,00	10,32	0,65	2,47	3,33	2,9	11,0	14,8	98	3,64	A	1235	A++	6,24	9,00	506
	1.5+1.5+2.0+2.5+2.5	1,22	1,22	1,62	2,03	2,03	2,88	8,12	9,03	0,58	2,24	2,81	2,6	9,9	12,5	98	3,63	A	1120	A++	6,39	8,12	445
	1.5+1.5+2.0+2.5+3.5	1,16	1,16	1,54	1,93	2,70	3,02	8,47	9,45	0,61	2,49	3,09	2,7	11,0	13,7	98	3,40	A	1245	A++	6,30	8,47	471
	1.5+1.5+2.0+2.5+4.2	1,12	1,12	1,49	1,86	3,13	3,13	8,72	9,71	0,61	2,62	3,31	2,7	11,6	14,7	98	3,33	A	1310	A++	6,29	8,72	486
	1.5+1.5+2.0+2.5+5.0	1,08	1,08	1,44	1,80	3,60	3,24	9,00	9,96	0,65	2,70	3,41	2,9	12,0	15,1	98	3,33	A	1350	A++	6,25	9,00	505
	1.5+1.5+2.0+2.5+6.0	1,00	1,00	1,33	1,67	4,00	3,39	9,00	10,21	0,65	2,46	3,32	2,9	10,9	14,7	98	3,66	A	1230	A++	6,24	9,00	505
	1.5+1.5+2.0+2.5+7.1	0,92	0,92	1,23	1,54	4,38	3,55	9,00	10,40	0,68	2,47	3,40	3,0	11,0	15,1	98	3,64	A	1235	A++	6,24	9,00	506
	1.5+1.5+2.0+3.5+3.5	1,10	1,10	1,47	2,57	2,57	3,17	8,82	9,81	0,61	2,68	3,39	2,7	11,9	15,0	98	3,29	A	1340	A++	6,20	8,82	498
	1.5+1.5+2.0+3.5+4.2	1,06	1,06	1,42	2,48	2,98	3,27	9,00	9,98	0,65	2,75	3,46	2,9	12,2	15,4	98	3,27	A	1375	A++	6,18	9,00	510
	1.5+1.5+2.0+3.5+5.0	1,00	1,00	1,33	2,33	3,33	3,39	9,00	10,16	0,65	2,70	3,49	2,9	12,0	15,5	98	3,33	A	1350	A++	6,18	9,00	510
	1.5+1.5+2.0+3.5+6.0	0,93	0,93	1,24	2,17	3,72	3,54	9,00	10,38	0,68	2,46	3,40	3,0	10,9	15,1	98	3,66	A	1230	A++	6,18	9,00	511
	1.5+1.5+2.0+3.5+7.1	0,87	0,87	1,15	2,02	4,10	3,70	9,00	10,50	0,71	2,47	3,48	3,1	11,0	15,4	98	3,64	A	1235	A++	6,17	9,00	511
	1.5+1.5+2.0+4.2+4.2	1,01	1,01	1,34	2,82	2,82	3,38	9,00	9,99	0,68	2,75	3,47	3,0	12,2	15,4	98	3,27	A	1375	A++	6,18	9,00	510
	1.5+1.5+2.0+4.2+5.0	0,95	0,95	1,27	2,66	3,17	3,49	9,00	10,16	0,68	2,70	3,49	3,0	12,0	15,5	98	3,33	A	1350	A++	6,18	9,00	510
	1.5+1.5+2.0+4.2+6.0	0,89	0,89	1,18	2,49	3,55	3,64	9,00	10,47	0,68	2,47	3,48	3,0	11,0	15,4	98	3,64	A	1235	A++	6,17	9,00	511
	1.5+1.5+2.0+5.0+5.0	0,90	0,90	1,20	3,00	3,00	3,61	9,00	10,45	0,68	2,58	3,68	3,0	11,4	16,3	98	3,49	A	1290	A++	6,18	9,00	510
	1.5+1.5+2.5+2.5+2.5	1,19	1,19	1,98	1,98	1,98	2,95	8,30	9,25	0,58	2,36	2,95	2,6	10,5	13,1	98	3,52	A	1180	A++	6,39	8,30	455
	1.5+1.5+2.5+2.5+3.5	1,13	1,13	1,88	1,88	2,63	3,10	8,65	9,64	0,61	2,55	3,24	2,7	11,3	14,4	98	3,39	A	1275	A++	6,30	8,65	481
	1.5+1.5+2.5+2.5+4.2	1,09	1,09	1,82	1,82	3,06	3,20	8,89	9,87	0,65	2,68	3,39	2,9	11,9	15,0	98	3,32	A	1340	A++	6,24	8,89	499
	1.5+1.5+2.5+2.5+5.0	1,04	1,04	1,73	1,73	3,46	3,32	9,00	10,09	0,65	2,70	3,49	2,9	12,0	15,5	98	3,33	A	1350	A++	6,25	9,00	505
	1.5+1.5+2.5+2.5+6.0	0,96	0,96	1,61	1,61	3,86	3,46	9,00	10,31	0,65	2,46	3,40	2,9	10,9	15,1	98	3,66	A	1230	A++	6,24	9,00	505
	1.5+1.5+2.5+2.5+7.1	0,89	0,89	1,49	1,49	4,23	3,63	9,00	10,46	0,68	2,47	3,48	3,0	11,0	15,4	98	3,64	A	1235	A++	6,24	9,00	506
	1.5+1.5+2.5+3.5+3.5	1,08	1,08	1,80	2,52	2,52	3,24	9,00	9,96	0,65	2,82	3,46	2,9	12,5	15,4	98	3,19	B	1410	A++	6,18	9,00	510
	1.5+1.5+2.5+3.5+4.2	1,02	1,02	1,70	2,39	2,86	3,35	9,00	9,98	0,65	2,75	3,46	2,9	12,2	15,4	98	3,27	A	1375	A++	6,18	9,00	510
	1.5+1.5+2.5+3.5+5.0	0,96	0,96	1,61	2,25	3,21	3,46	9,00	10,16	0,68	2,70	3,49	3,0	12,0	15,5	98	3,33	A	1350	A++	6,18	9,00	510
	1.5+1.5+2.5+3.5+6.0	0,90	0,90	1,50	2,10	3,60	3,61	9,00	10,45	0,68	2,46	3,48	3,0	10,9	15,4	98	3,66	A	1230	A++	6,17	9,00	511
	1.5+1.5+2.5+4.2+4.2	0,97	0,97	1,62	2,72	2,72	3,45	9,00	9,99	0,68	2,75	3,47	3,0	12,2	15,4	98	3,27	A	1375	A++	6,18	9,00	510
	1.5+1.5+2.5+4.2+5.0	0,92	0,92	1,53	2,57	3,06	3,57	9,00	10,41	0,68	2,70	3,81	3,0	12,0	16,9	98	3,33	A	1350	A++	6,18	9,00	510
	1.5+1.5+2.5+5.0+5.0	0,87	0,87	1,45	2,90	2,90	3,69	9,00	10,49	0,71	2,58	3,68	3,1	11,4	16,3	98	3,49	A	1290	A++	6,18	9,00	510
	1.5+1.5+3.5+3.5+3.5	1,00	1,00	2,33	2,33	2,33	3,39	9,00	9,98	0,68	2,82	3,46	3,0	12,5	15,4	98	3,19	B	1410	A++	6,12	9,00	515
	1.5+1.5+3.5+3.5+4.2	0,95	0,95	2,22	2,22	2,66	3,49	9,00	9,99	0,68	2,75	3,47	3,0	12,2	15,4	98	3,27	A	1375	A++	6,12	9,00	515
	1.5+1.5+3.5+3.5+5.0	0,90	0,90	2,10	2,10	3,00	3,61	9,00	10,45	0,71	2,70	3,80	3,1	12,0	16,9	98	3,33	A	1350	A++	6,12	9,00	515
	1.5+1.5+3.5+4.2+4.2	0,91	0,91	2,11	2,54	2,54	3,60	9,00	10,44	0,71	2,75	4,01	3,1	12,2	17,8	98	3,27	A	1375	A++	6,12	9,00	515
	1.5+2.0+2.0+2.0+2.0	1,25	1,25	1,67	1,67	1,67	2,80	7,94	8,78	0,58	2,18	2,68	2,6	9,7	11,9	98	3,64	A	1090	A++	6,41	7,94	434
	1.5+2.0+2.0+2.0+2.5	1,22	1,22	1,62	1,62	2,03	2,88	8,12	9,03	0,58	2,24	2,81	2,6	9,9	12,5	98	3,63	A	1120	A++	6,39	8,12	445
	1.5+2.0+2.0+2.0+3.5	1,16	1,16	1,54	1,54	2,70	3,02	8,47	9,45	0,61	2,49	3,09	2,7	11,0	13,7	98	3,40	A	1245	A++	6,32	8,47	470
	1.5+2.0+2.0+2.0+4.2	1,12	1,12	1,49	1,49	3,13	3,13	8,72	9,71	0,61	2,62	3,31	2,7	11,6	14,7	98	3,33	A	1310	A++	6,29	8,72	486
	1.5+2.0+2.0+2.0+5.0	1,08	1,08	1,44	1,44	3,60	3,24	9,00	9,96	0,65	2,70	3,41	2,9	12,0	15,1	98	3,33	A	1350	A++	6,24	9,00	505
	1.5+2.0+2.0+2.0+6.0	1,00	1,00	1,33	1,33	4,00	3,39	9,00	10,21	0,65	2,46	3,32	2,9	10,9	14,7	98	3,66	A	1230	A++	6,24	9,00	505
	1.5+2.0+2.0+2.0+7.1	0,92	0,92	1,23	1,23	4,38	3,55	9,00	10,40	0,68	2,47	3,40	3,0	11,0	15,1	98	3,64	A	1235	A++	6,23	9,00	506
	1.5+2.0+2.0+2.5+2.5	1,19	1,19	1,58	1,98	1,98	2,95	8,30	9,25	0,58	2,36	2,95	2,6	10,5	13,1	98	3,52	A	1180	A++	6,39	8,30	455
	1.5+2.0+2.0+2.5+3.5	1,13	1,13	1,50	1,88	2,63	3,10	8,65	9,64	0,61	2,55	3,24	2,7	11,3	14,4	98	3,39	A	1275	A++	6,30	8,65	481
	1.5+2.0+2.0+2.5+4.2	1,09	1,09	1,46	1,86	3,06	3,20	8,89	9,87	0,65	2,68	3,39	2,9	11,9	15,0	98	3,32	A	1340	A++	6,24	8,89	499
	1.5+2.0+2.0+2.5+5.0	1,04	1,04	1,38	1,73	3,46	3,32	9,00	10,09	0,65	2,70	3,49	2,9	12,0	15,5	98	3,33	A	1350	A++	6,25	9,00	505
1.5+2.0+2.0+2.5+6.0	0,96	0,96	1,29	1,29	3,86	3,46	9,00	10,31	0,65	2,46	3,40	2,9	10,9	15,1	98	3,66	A	1230	A++	6,23	9,00	506	
1.5+2.0+2.0+2.5+7.1	0,89	0,89	1,19	1,49	4,23	3,63	9,00	10,46	0,68	2,47	3,48	3,0	11,0	15,4	98	3,64	A	1235	A++	6,23	9,00	506	
1.5+2.0+2.0+3.5+3.5	1,08	1,08	1,44	2,52	2,52	3,24	9,00	9,96	0,65	2,82	3,46	2,9	12,5	15,4	98	3,19	B	1410	A++	6,18	9,00	510	
1.5+2.0+2.0+3.5+4.2	1,02	1,02	1,36	2,39	2,86	3,35	9,00	9,98	0,65	2,75	3,46	2,9	12,2	15,4	98	3,27	A	1375	A++	6,18	9,00	510	
1.5+2.0+2.0+3.5+5.0	0,96	0,96	1,29	2,25	3,21	3,46	9,00	10,16	0,68														

# HLAĐENJE

SPOLJNA JEDINICA	UNUTRAŠNJA JEDINICA	KAPACITET HLAĐENJA (kW)					UKUPNI KAPACITET (kW)			ULAZNA SNAGA - HLAĐENJE (kW)			NOMINALNA STRUJA (A)			FAKTOR SNAGE (%)	EER	OZNAKA ENERGETSKE POTROŠNJE	AEC (kWh)	Sezonski podaci			
		PROSTORIJA A	PROSTORIJA B	PROSTORIJA C	PROSTORIJA D	PROSTORIJA E	Min.	Nom.	Maks.	Min.	Nom.	Maks.	Min.	Nom.	Maks.					oznaka	SEER	Pdesign	AEC
5MXS90E3V3B	1,5+2,5+2,5+4,2+4,2	0,91	1,51	1,51	2,54	2,54	3,60	9,00	10,44	0,71	2,75	4,09	3,1	12,2	18,1	98	3,27	A	1375	A++	6,18	9,00	510
	1,5+2,5+3,5+3,5+3,5	0,93	1,55	2,17	2,17	2,17	3,54	9,00	9,98	0,68	2,82	3,46	3,0	12,5	15,4	98	3,19	B	1410	A++	6,12	9,00	515
	1,5+2,5+3,5+3,5+4,2	0,89	1,48	2,07	2,07	2,49	3,64	9,00	10,47	0,71	2,75	4,09	3,1	12,2	18,1	98	3,27	A	1375	A++	6,12	9,00	515
	1,5+3,5+3,5+3,5+3,5	0,87	2,03	2,03	2,03	2,03	3,69	9,00	10,49	0,71	2,75	4,17	3,1	12,2	18,5	98	3,27	A	1375	A+	6,06	9,00	521
	2,0+2,0+2,0+2,0+2,0	1,63	1,63	1,63	1,63	1,63	2,88	8,15	9,03	0,58	2,30	2,81	2,6	10,2	12,5	98	3,54	A	1150	A++	6,40	8,15	446
	2,0+2,0+2,0+2,0+2,5	1,58	1,58	1,58	1,58	1,98	2,95	8,30	9,25	0,58	2,36	2,95	2,6	10,5	13,1	98	3,52	A	1180	A++	6,39	8,30	455
	2,0+2,0+2,0+2,0+3,5	1,50	1,50	1,50	1,50	2,65	3,10	8,65	9,64	0,61	2,55	3,24	2,7	11,3	14,4	98	3,39	A	1275	A++	6,30	8,65	481
	2,0+2,0+2,0+2,0+4,2	1,46	1,46	1,46	1,46	3,05	3,20	8,89	9,87	0,65	2,68	3,39	2,9	11,9	15,0	98	3,32	A	1340	A++	6,24	8,89	499
	2,0+2,0+2,0+2,0+5,0	1,38	1,38	1,38	1,38	3,48	3,32	9,00	10,09	0,65	2,70	3,49	2,9	12,0	15,5	98	3,33	A	1350	A++	6,25	9,00	505
	2,0+2,0+2,0+2,0+6,0	1,29	1,29	1,29	1,29	3,84	3,46	9,00	10,31	0,65	2,50	3,40	2,9	11,1	15,1	98	3,60	A	1250	A++	6,23	9,00	506
	2,0+2,0+2,0+2,0+7,1	1,19	1,19	1,19	1,19	4,24	3,63	9,00	10,46	0,68	2,47	3,48	3,0	11,0	15,4	98	3,64	A	1235	A++	6,21	9,00	508
	2,0+2,0+2,0+2,5+2,5	1,54	1,54	1,54	1,92	1,92	3,02	8,46	9,45	0,61	2,49	3,09	2,7	11,0	13,7	98	3,40	A	1245	A++	6,38	8,46	464
	2,0+2,0+2,0+2,5+3,5	1,47	1,47	1,47	1,84	2,57	3,17	8,82	9,81	0,61	2,68	3,39	2,7	11,9	15,0	98	3,29	A	1340	A++	6,27	8,82	493
	2,0+2,0+2,0+2,5+4,2	1,42	1,42	1,42	1,77	2,97	3,27	9,00	9,97	0,65	2,82	3,46	2,9	12,5	15,4	98	3,19	B	1410	A++	6,25	9,00	505
	2,0+2,0+2,0+2,5+5,0	1,33	1,33	1,33	1,67	3,34	3,39	9,00	10,15	0,65	2,70	3,49	2,9	12,0	15,5	98	3,33	A	1350	A++	6,25	9,00	505
	2,0+2,0+2,0+2,5+6,0	1,24	1,24	1,24	1,55	3,73	3,54	9,00	10,38	0,68	2,50	3,40	3,0	11,1	15,1	98	3,60	A	1250	A++	6,22	9,00	507
	2,0+2,0+2,0+2,5+7,1	1,15	1,15	1,15	1,44	4,11	3,70	9,00	10,50	0,71	2,47	3,48	3,1	11,0	15,4	98	3,64	A	1235	A++	6,21	9,00	508
	2,0+2,0+2,0+3,5+3,5	1,54	1,54	1,54	1,92	1,92	3,02	8,46	9,45	0,61	2,49	3,09	2,7	11,0	13,7	98	3,40	A	1245	A++	6,24	8,46	475
	2,0+2,0+2,0+3,5+4,2	1,31	1,31	1,31	2,31	2,76	3,42	9,00	9,98	0,68	2,75	3,46	3,0	12,2	15,4	98	3,27	A	1375	A++	6,18	9,00	510
	2,0+2,0+2,0+3,5+5,0	1,24	1,24	1,24	2,17	3,11	3,54	9,00	10,16	0,68	2,74	3,49	3,0	12,2	15,5	98	3,28	A	1370	A++	6,18	9,00	510
	2,0+2,0+2,0+3,5+6,0	1,16	1,16	1,16	2,03	3,49	3,69	9,00	10,49	0,71	2,46	3,48	3,1	10,9	15,4	98	3,66	A	1230	A++	6,22	9,00	507
	2,0+2,0+2,0+4,2+4,2	1,24	1,24	1,24	2,64	2,64	3,52	9,00	9,99	0,68	2,75	3,47	3,0	12,2	15,4	98	3,27	A	1375	A++	6,18	9,00	510
	2,0+2,0+2,0+4,2+5,0	1,18	1,18	1,18	2,50	2,96	3,64	9,00	10,47	0,71	2,70	3,89	3,1	12,0	17,3	98	3,33	A	1350	A++	6,18	9,00	510
	2,0+2,0+2,0+5,2+2,5	1,51	1,51	1,88	1,88	1,88	3,10	8,66	9,64	0,61	2,55	3,24	2,7	11,3	14,4	98	3,40	A	1275	A++	6,37	8,66	477
	2,0+2,0+2,0+5,2+3,5	1,44	1,44	1,80	1,80	2,52	3,24	9,00	9,96	0,65	2,82	3,46	2,9	12,5	15,4	98	3,19	B	1410	A++	6,25	9,00	505
	2,0+2,0+2,0+5,2+4,2	1,37	1,37	1,70	1,70	2,86	3,35	9,00	9,66	0,65	2,86	3,46	2,9	12,7	15,4	98	3,15	B	1430	A++	6,25	9,00	505
	2,0+2,0+2,0+5,2+5,0	1,29	1,29	1,61	1,61	3,20	3,46	9,00	10,15	0,68	2,70	3,49	3,0	12,0	15,5	98	3,33	A	1350	A++	6,25	9,00	505
	2,0+2,0+2,0+5,2+6,0	1,20	1,20	1,50	1,50	3,60	3,61	9,00	10,45	0,68	2,46	3,48	3,0	10,9	15,4	98	3,66	A	1230	A++	6,22	9,00	507
	2,0+2,0+2,5+3,5+3,5	1,33	1,33	1,68	2,33	2,33	3,39	9,00	9,97	0,68	2,82	3,46	3,0	12,5	15,4	98	3,19	B	1410	A++	6,18	9,00	510
	2,0+2,0+2,5+3,5+4,2	1,27	1,27	1,58	2,22	2,66	3,49	9,00	9,66	0,68	2,79	3,46	3,0	12,4	15,4	98	3,23	A	1395	A++	6,18	9,00	510
	2,0+2,0+2,5+3,5+5,0	1,18	1,18	1,50	2,10	3,00	3,61	9,00	10,45	0,71	2,70	3,80	3,1	12,0	16,9	98	3,33	A	1350	A++	6,18	9,00	510
	2,0+2,0+2,5+4,2+4,2	1,21	1,21	1,50	2,54	2,54	3,60	9,00	10,44	0,71	2,75	4,01	3,1	12,2	17,8	98	3,27	A	1375	A++	6,18	9,00	510
	2,0+2,0+3,5+3,5+3,5	1,23	1,23	2,18	2,18	2,18	3,54	9,00	9,98	0,68	2,82	3,46	3,0	12,5	15,4	98	3,19	B	1410	A++	6,12	9,00	515
	2,0+2,0+3,5+3,5+4,2	1,18	1,18	2,07	2,07	2,50	3,64	9,00	10,47	0,71	2,75	4,01	3,1	12,2	17,8	98	3,27	A	1375	A++	6,12	9,00	515
	2,0+2,5+2,5+2,5+2,5	1,46	1,84	1,84	1,84	1,84	3,17	8,82	9,81	0,61	2,68	3,39	2,7	11,9	15,0	98	3,29	A	1340	A++	6,34	8,82	488
	2,0+2,5+2,5+2,5+3,5	1,39	1,73	1,73	1,73	2,42	3,32	9,00	9,96	0,65	2,82	3,46	2,9	12,5	15,4	98	3,19	B	1410	A++	6,25	9,00	505
	2,0+2,5+2,5+2,5+4,2	1,32	1,64	1,64	1,64	2,76	3,42	9,00	9,97	0,68	2,82	3,46	3,0	12,5	15,4	98	3,19	B	1410	A++	6,25	9,00	505
	2,0+2,5+2,5+2,5+5,0	1,25	1,55	1,55	1,55	3,10	3,54	9,00	10,15	0,68	2,70	3,49	3,0	12,0	15,5	98	3,33	A	1350	A++	6,25	9,00	505
	2,0+2,5+2,5+2,5+6,0	1,17	1,45	1,45	1,45	3,48	3,69	9,00	10,49	0,71	2,46	3,48	3,1	10,9	15,4	98	3,66	A	1230	A++	6,22	9,00	507
	2,0+2,5+2,5+3,5+3,5	1,28	1,61	1,61	2,25	2,25	3,46	9,00	9,97	0,68	2,82	3,46	3,0	12,5	15,4	98	3,19	B	1410	A++	6,18	9,00	510
	2,0+2,5+2,5+3,5+4,2	1,23	1,53	1,53	2,14	2,57	3,57	9,00	10,41	0,71	2,75	4,01	3,1	12,2	17,8	98	3,27	A	1375	A++	6,18	9,00	510
	2,0+2,5+2,5+3,5+5,0	1,17	1,45	1,45	2,03	2,90	3,69	9,00	10,49	0,71	2,70	3,88	3,1	12,0	17,2	98	3,33	A	1350	A++	6,18	9,00	510
2,0+2,5+2,5+4,2+4,2	1,18	1,46	1,46	2,45	2,45	3,64	9,00	10,47	0,71	2,75	4,01	3,1	12,2	17,8	98	3,27	A	1375	A++	6,18	9,00	510	
2,0+2,5+3,5+3,5+3,5	1,20	1,50	2,10	2,10	2,10	3,61	9,00	10,42	0,71	2,82	4,01	3,1	12,5	17,8	98	3,19	B	1410	A++	6,12	9,00	515	
2,5+2,5+2,5+2,5+2,5	1,80	1,80	1,80	1,80	1,80	3,24	9,00	9,95	0,65	2,81	3,46	2,9	12,5	15,4	98	3,20	A	1405	A++	6,31	9,00	499	
2,5+2,5+2,5+2,5+3,5	1,67	1,67	1,67	1,67	2,32	3,39	9,00	9,96	0,68	2,75	3,46	3,0	12,2	15,4	98	3,27	A	1375	A++	6,25	9,00	505	
2,5+2,5+2,5+2,5+4,2	1,58	1,58	1,58	1,58	2,68	3,49	9,00	9,97	0,68	2,82	3,46	3,0	12,5	15,4	98	3,19	B	1410	A++	6,25	9,00	505	
2,5+2,5+2,5+2,5+5,0	1,50	1,50	1,50	1,50	3,00	3,61	9,00	10,45	0,71	2,70	3,88	3,1	12,0	17,2	98	3,33	A	1350	A++	6,25	9,00	505	
2,5+2,5+2,5+3,5+3,5	1,56	1,56	1,56	2,16	2,16	3,54	9,00	9,97	0,68	2,82	3,46	3,0	12,5	15,4	98	3,19	B	1410	A++	6,18	9,00	510	
2,5+2,5+2,5+3,5+4,2	1,48	1,48	1,48	2,07	2,49	3,64	9,00	10,47	0,71	2,75	4,01	3,1	12,2	17,8	98	3,27	A	1375	A++	6,18	9,00	510	
2,5+2,5+3,5+3,5+3,5	1,44	1,44	2,04	2,04	2,04	3,69	9,00	10,42	0,71	2,75	4,01	3,1	12,2	17,8	98	3,27	A	1375	A++	6,12	9,00	515	

- Primerbe: 1. Kapacitet hlađenja se bazira na 27°CDB/19°CWB (unutrašnja temperatura). 35°CDB (spoljna temperatura). Kapacitet grejanja se bazira na 20°CDB (unutrašnja temperatura). 7°CDB/6°CWB (spoljna temperatura).  
 2. Ukupna mogućnost priključivanja unutrašnje jedinice je do 14,5 kW.  
 3. Nije moguće priključiti unutrašnju jedinicu za samo jednu prostoriju.  
 4. Gore navedena vrednost se odnosi na priključivanje sledećih unutrašnjih jedinica.  
 1,5 kW: zidni uređaj CTXS-K, serije: 2,0, 2,5, 3,5, 4,2, 5,0 kW: zidni uređaj FTXS-K serije.  
 Klasa 6,0, 7,1 kW: zidni uređaj serije G.

# GREJANJE

SPOLJNA JEDINICA	UNUTRAŠNJA JEDINICA	KAPACITET GREJANJA (kW)					UKUPNI KAPACITET (kW)			ULAZNA SNAGA - HLAĐENJE (kW)			NOMINALNA STRUJA (A)			FAKTOR SNAGE (%)	COP	OZNAKA ENERGETSKE POTROŠNJE	Sezonski podaci				
		A	B	C	D	E	Min.	Nom.	Maks.	Min.	Nom.	Maks.	Min.	Nom.	Maks.				oznaka	SCOP	Pdesign	AEC	Kapacitet pomoćnog grejnika na -10°C
5MXS90E3V3B	1,5+1,5	1,83	1,83	---	---	---	1,48	3,66	5,75	0,39	0,91	1,48	1,7	4,0	6,6	98	4,02	A	A	3,85	3,41	1239	0,63
	1,5+2,0	1,83	2,44	---	---	---	1,54	4,27	5,75	0,37	1,04	1,48	1,6	4,6	6,6	98	4,11	A	A	3,85	3,47	1262	0,62
	1,5+2,5	1,83	3,05	---	---	---	1,69	4,88	7,46	0,39	1,21	2,09	1,7	5,4	9,3	98	4,03	A	A	3,86	3,50	1269	0,64
	1,5+3,5	1,83	4,26	---	---	---	1,98	6,09	7,46	0,47	1,71	2,29	2,1	7,6	10,2	98	3,56	B	A	3,82	3,82	1399	0,68
	1,5+4,2	1,83	5,12	---	---	---	2,19	6,95	8,53	0,45	2,09	2,81	2,0	9,3	12,5	98	3,33	C	A	3,84	3,86	1409	0,72
	1,5+5,0	1,83	6,09	---	---	---	2,43	7,92	9,09	0,47	2,16	2,66	2,1	9,6	11,8	98	3,67	A	A	3,84	3,78	1377	0,71
	1,5+6,0	1,79	7,14	---	---	---	2,72	8,93	9,88	0,51	2,47	2,96	2,3	11,0	13,1	98	3,62	A	A	3,84	4,30	1567	0,81
	1,5+7,1	1,69	8,00	---	---	---	3,03	9,69	9,90	0,55	2,83	2,94	2,4	12,6	13,0	98	3,42	B	A	3,86	4,53	1643	0,84
	2,0+2,0	2,44	2,44	---	---	---	1,69	4,88	6,85	0,39	1,21	1,87	1,7	5,4	8,3	98	4,03	A	A	3,85	3,54	1289	0,68
	2,0+2,5	2,44	3,05	---	---	---	1,84	5,49	7,25	0,41	1,40	2,05	1,8	6,2	9,1	98	3,92	A	A	3,84	3,57	1303	0,64
	2,0+3,5	2,44	4,26	---	---	---	2,13	6,70	7,74	0,50	1,99	2,44	2,2	8,8	10,8	98	3,37	C	A	3,82	3,91	1432	0,70
	2,0+4,2	2,44	5,11	---	---	---	2,34	7,55	8,53	0,62	2,33	2,81	2,8	10,3	12,5	98	3,24	C	A	3,83	3,95	1446	0,74
	2,0+5,0	2,44	6,09	---	---	---	2,57	8,53	9,09	0,63	2,45	2,66	2,8	10,9	11,8	98	3,48	B	A	3,84	3,87	1412	0,73
	2,0+6,0	2,32	6,95	---	---	---	2,86	9,27	9,88	0,65	2,63	2,96	2,9	11,7	13,1	98	3,52	B	A	3,85	4,42	1606	0,87
	2,0+7,1	2,20	7,83	---	---	---	3,17	10,03	10,37	0,69	3,01	3,18	3,1	13,4	14,1	98	3,33	C	A	3,88	4,66	1684	0,90
	2,5+2,5	3,04	3,04	---	---	---	1,98	6,08	7,46	0,47	1,76	2,35	2,1	7,8	10,4	98	3,45	B	A	3,84	3,60	1312	0,67
	2,5+3,5	3,05	4,26	---	---	---	2,28	7,31	8,53	0,60	2,34	2,94	2,7	10,4	13,0	98	3,12	D	A	3,87	3,96	1434	0,75
	2,5+4,2	3,04	5,12	---	---	---	2,49	8,16	9,02	0,65	2,76	3,18	2,9	12,2	14,1	98	2,96	D	A	3,82	4,00	1465	0,72
	2,5+5,0	2,98	5,95	---	---	---	2,72	8,93	9,70	0,66	2,61	2,99	2,9	11,6	13,3	98	3,42	B	A	3,83	3,92	1435	0,71
	2,5+6,0	2,83	6,79	---	---	---	3,00	9,62	9,88	0,67	2,86	3,03	3,0	12,7	13,4	98	3,36	C	A	3,85	4,48	1629	0,86
	2,5+7,1	2,70	7,68	---	---	---	3,31	10,38	10,77	0,72	3,22	3,46	3,2	14,3	15,4	98	3,22	C	A	3,89	4,73	1701	0,91
	3,5+3,5	4,27	4,27	---	---	---	2,57	8,54	9,02	0,65	2,91	3,15	2,9	12,9	14,0	98	2,93	D	A	3,84	4,42	1610	0,87
	3,5+4,2	4,12	4,94	---	---	---	2,77	9,06	9,60	0,70	3,21	3,53	3,1	14,2	15,7	98	2,82	D	A	3,84	4,47	1630	0,85
	3,5+5,0	3,96	5,66	---	---	---	3,00	9,62	9,70	0,71	2,93	2,98	3,1	13,0	13,2	98	3,28	C	A	3,83	4,36	1595	0,81
	3,5+6,0	3,80	6,51	---	---	---	3,28	10,31	10,75	0,72	3,19	3,43	3,2	14,2	15,2	98	3,23	C	A	3,87	5,06	1830	0,97
	3,5+7,1	3,43	6,97	---	---	---	3,59	10,40	10,78	0,77	3,11	3,35	3,4	13,8	14,9	98	3,34	C	A	3,91	5,35	1917	1,00
	4,2+4,2	4,77	4,77	---	---	---	2,97	9,54	9,61	0,72	3,47	3,53	3,2	15,4	15,7	98	2,75	E	A	3,85	4,52	1644	0,83
	4,2+5,0	4,61	5,49	---	---	---	3,20	10,10	10,12	0,73	3,22	3,28	3,2	14,3	14,6	98	3,14	D	A	3,84	4,41	1607	0,86
	4,2+6,0	4,28	6,12	---	---	---	3,48	10,40	10,76	0,75	3,24	3,42	3,3	14,4	15,2	98	3,21	C	A	3,89	5,12	1845	0,97
	4,2+7,1	3,87	6,53	---	---	---	3,79	10,40	10,78	0,79	3,11	3,34	3,5	13,8	14,8	98	3,34	C	A	3,91	5,41	1940	1,00
	5,0+5,0	5,20	5,20	---	---	---	3,42	10,40	10,64	0,76	3,28	3,40	3,4	14,6	15,1	98	3,17	D	A	3,84	4,31	1573	0,82
	5,0+6,0	4,73	5,67	---	---	---	3,70	10,40	10,88	0,75	3,08	3,31	3,3	13,7	14,7	98	3,38	C	A	3,87	4,99	1806	0,97
	5,0+7,1	4,30	6,10	---	---	---	4,01	10,40	10,51	0,83	3,01	3,06	3,7	13,4	13,6	98	3,46	B	A	3,89	5,28	1900	1,00
	6,0+6,0	5,20	5,20	---	---	---	3,99	10,40	10,71	0,76	2,88	3,04	3,4	12,8	13,5	98	3,61	A	A	3,92	5,83	2080	1,10
	6,0+7,1	4,76	5,64	---	---	---	4,30	10,40	10,74	0,84	2,86	3,03	3,7	12,7	13,4	98	3,64	A	A	3,95	6,17	2187	1,20
	7,1+7,1	5,20	5,20	---	---	---	4,61	10,40	10,77	0,89	2,85	3,02	3,9	12,6	13,4	98	3,65	A	A	3,95	6,46	2289	1,26
	1,5+1,5+1,5	1,83	1,83	1,83	---	---	1,84	5,50	7,52	0,47	1,24	1,92	2,1	5,5	8,5	98	4,44	A	A	3,85	4,40	1599	0,85
	1,5+1,5+2,0	1,83	1,83	2,44	---	---	1,98	6,10	7,52	0,49	1,39	1,92	2,2	6,2	8,5	98	4,39	A	A	3,84	4,52	1648	0,83
	1,5+1,5+2,5	1,83	1,83	3,05	---	---	2,13	6,71	7,52	0,51	1,63	1,92	2,3	7,2	8,5	98	4,12	A	A	3,85	4,58	1667	0,89
	1,5+1,5+3,5	1,83	1,83	4,27	---	---	2,43	7,93	9,22	0,55	2,04	2,57	2,4	9,1	11,4	98	3,89	A	A	3,87	5,18	1874	0,96
	1,5+1,5+4,2	1,82	1,82	5,09	---	---	2,63	8,73	9,22	0,60	2,37	2,57	2,7	10,5	11,4	98	3,68	A	A	3,88	5,24	1890	1,02
	1,5+1,5+5,0	1,74	1,74	5,80	---	---	2,86	9,28	9,99	0,60	2,53	2,84	2,7	11,2	12,6	98	3,67	A	A	3,88	5,11	1842	0,96
	1,5+1,5+6,0	1,66	1,66	6,65	---	---	3,14	9,97	10,71	0,61	2,65	3,04	2,7	11,8	13,5	98	3,76	A	A	3,90	5,97	2143	1,12
	1,5+1,5+7,1	1,55	1,55	7,32	---	---	3,45	10,41	10,75	0,65	2,86	3,03	2,9	12,7	13,4	98	3,64	A	A	3,93	6,32	2252	1,23
	1,5+2,0+2,0	1,83	2,44	2,44	---	---	2,13	6,71	7,52	0,51	1,63	1,92	2,3	7,2	8,5	98	4,12	A	A	3,85	4,65	1693	0,89
	1,5+2,0+2,5	1,83	2,44	3,05	---	---	2,28	7,32	8,67	0,53	1,83	2,32	2,4	8,1	10,3	98	4,00	A	A	3,85	4,72	1718	0,90
	1,5+2,0+3,5	1,83	2,44	4,27	---	---	2,58	8,54	9,22	0,57	2,27	2,57	2,5	10,1	11,4	98	3,76	A	A	3,87	5,34	1931	0,99
	1,5+2,0+4,2	1,77	2,36	4,95	---	---	2,77	9,07	9,89	0,62	2,47	2,89	2,8	11,0	12,8	98	3,67	A	A	3,90	5,40	1937	1,05
	1,5+2,0+5,0	1,70	2,27	5,66	---	---	3,00	9,63	9,99	0,62	2,68	2,84	2,8	11,9	12,6	98	3,59	B	A	3,87	5,27	1906	0,99
	1,5+2,0+6,0	1,63	2,17	6,52	---	---	3,28	10,32	10,71	0,64	2,82	3,04	2,8	12,5	13,5	98	3,66	A	A	3,94	6,16	2189	1,19
	1,5+2,0+7,1	1,47	1,96	6,97	---	---	3,59	10,41	10,75	0,68	2,86	3,03	3,0	12,7	13,4	98	3,64	A	A	3,94	6,46	2297	1,26
	1,5+2,5+2,5	1,83	3,05	3,05	---	---	2,43	7,93	9,21	0,55	2,05	2,58	2,4	9,1	11,4	98	3,87	A	A	3,86	4,78	1734	0,89
	1,5+2,5+3,5	1,79	2,98	4,17	---	---	2,72	8,94	9,89	0,60	2,42	2,89	2,7	10,7	12,8	98	3,69	A	A	3,89	5,42	1951	1,01
	1,5+2,5+4,2	1,72	2,87	4,82	---	---	2,91	9,42	9,89	0,64	2,62	2,89	2,8	11,6	12,8	98	3,60	B	A	3,90	5,48	1967	1,07
	1,5+2,5+5,0	1,66	2,77	5,54	---	---	3,14	9,97	10,48	0,65	2,84	3,07	2,9	12,6	13,6	98	3,51	B	A	3,87	5,34	1931	0,99
	1,5+2,5+6,0	1,56	2,60	6,25	---	---	3,42	10,41	10,71	0,66	2,87	3,04	2,9	12,7	13,5	98	3,63	A	A	3,92	6,25	2233	1,16
	1,5+2,5+7,1	1,41	2,34	6,66	---	---	3,73	10,41	10,75	0,70	2,86	3,03	3,1	12,7	13,4	98	3,64	A	A	3,94	6,46	2298	1,26
	1,5+3,5+3,5	1,70	3,97	3,97	---	---	3,00	9,63	9,89	0,64	2,73	2,89	2,8	12,1	12,8	98	3,53	B	A	3,93	6,16	2193	1,19
	1,5+3,5+4,2	1,65	3,85	4,62	---	---	3,20	10,11	10,37	0,69	3,01	3,12	3,1	13,4	13,8	98	3,36	C	A	3,92	6,23	2224	1,20
	1,5+3,5+5,0	1,56	3,64	5,21	---	---	3,42	10,41	10,49	0,70	3,07	3,07	3,1	13,6	13,6	98	3,39	C	A	3,94	6,07	2157	1,16
	1,5+3,5+6,0	1,42																					



GREJANJE

SPOLJNA JEDINICA	UNUTRAŠNJA JEDINICA	KAPACITET GREJANJA (kW)					UKUPNI KAPACITET (kW)			ULAZNA SNAGA - HLADENJE (kW)			NOMINALNA STRUJA (A)			FAKTOR SNAGE (%)	COP	OZNAKA ENERGETSKE POTROŠNJE	Sezonski podaci				
		A	B	C	D	E	Min.	Nom.	Maks.	Min.	Nom.	Maks.	Min.	Nom.	Maks.				oznaka	SCOP	Pdesign	AEC	Kapacitet potrošnog grejaca na -10°C
5MXS90E3V3B	20+2+5+7,1	1,79	2,24	6,37	---	---	3,87	10,40	10,75	0,73	2,86	3,03	3,2	12,7	13,4	98	3,64	A	A	3,97	6,46	2278	1,25
	20+3+5+3,5	2,22	3,87	3,87	---	---	3,14	9,96	10,36	0,69	2,89	3,12	3,1	12,8	13,8	98	3,45	B	A	3,91	6,35	2273	1,21
	20+3+5+4,2	2,14	3,75	4,51	---	---	3,34	10,40	10,55	0,72	3,18	3,23	3,2	14,1	14,3	98	3,27	C	A	3,93	6,43	2293	1,23
	20+3+5+5,0	1,98	3,47	4,95	---	---	3,56	10,40	10,90	0,72	3,07	3,30	3,2	13,6	14,6	98	3,39	C	A	3,91	6,26	2240	1,17
	20+3+5+6,0	1,80	3,17	5,43	---	---	3,84	10,40	10,72	0,73	2,87	3,04	3,2	12,7	13,5	98	3,62	A	A+	4,02	6,46	2248	1,25
	20+3+5+7,1	1,65	2,89	5,86	---	---	4,15	10,40	10,75	0,81	2,86	3,03	3,6	12,7	13,4	98	3,64	A	A+	4,04	6,46	2241	1,25
	20+4+2+4,2	2,00	4,20	4,20	---	---	3,53	10,40	10,56	0,74	3,12	3,23	3,3	13,8	14,3	98	3,33	C	A	3,93	6,46	2301	1,26
	20+4+2+5,0	1,86	3,90	4,64	---	---	3,76	10,40	10,91	0,77	3,07	3,30	3,4	13,6	14,6	98	3,39	C	A	3,91	6,34	2270	1,20
	20+4+2+6,0	1,70	3,58	5,12	---	---	4,04	10,40	10,73	0,78	2,87	3,04	3,5	12,7	13,5	98	3,62	A	A+	4,03	6,46	2246	1,25
	20+4+2+7,1	1,56	3,28	5,56	---	---	4,35	10,40	10,76	0,83	2,86	3,02	3,7	12,7	13,4	98	3,64	A	A+	4,06	6,46	2228	1,25
	20+5+0+5,0	1,74	4,33	4,33	---	---	3,99	10,40	10,63	0,80	2,96	3,08	3,5	13,1	13,7	98	3,51	B	A	3,94	6,17	2194	1,20
	20+5+0+6,0	1,60	4,00	4,80	---	---	4,27	10,40	10,86	0,79	2,77	2,99	3,5	12,3	13,3	98	3,75	A	A	3,99	6,46	2267	1,25
	20+5+0+7,1	1,47	3,69	5,24	---	---	4,58	10,40	10,89	0,86	2,75	2,97	3,8	12,2	13,2	98	3,78	A	A+	4,04	6,46	2240	1,25
	20+6+0+6,0	1,48	4,46	4,46	---	---	4,55	10,40	11,09	0,82	2,62	2,90	3,6	11,6	12,9	98	3,97	A	A+	4,09	6,46	2209	1,24
	20+6+0+7,1	1,38	4,13	4,89	---	---	4,86	10,40	11,12	0,87	2,61	2,89	3,9	11,6	12,8	98	3,98	A	A+	4,12	6,46	2194	1,24
	25+2+5+2,5	2,98	2,98	2,98	---	---	2,72	8,94	9,88	0,60	2,42	2,89	2,7	10,7	12,8	98	3,69	A	A	3,87	5,00	1810	0,98
	25+2+5+3,5	2,83	2,83	3,96	---	---	3,00	9,62	9,89	0,67	2,73	2,89	3,0	12,1	12,8	98	3,52	B	A	3,89	5,67	2043	1,07
	25+2+5+4,2	2,74	2,74	4,62	---	---	3,20	10,10	10,36	0,69	3,01	3,12	3,1	13,4	13,8	98	3,36	C	A	3,91	5,74	2056	1,08
	25+2+5+5,0	2,60	2,60	5,20	---	---	3,42	10,40	10,89	0,70	3,07	3,30	3,1	13,6	14,6	98	3,39	C	A	3,89	5,59	2014	1,05
	25+2+5+6,0	2,36	2,36	5,68	---	---	3,70	10,40	10,71	0,71	2,87	3,04	3,1	12,7	13,5	98	3,62	A	A	3,94	6,46	2297	1,26
	25+2+5+7,1	2,15	2,15	6,10	---	---	4,01	10,40	10,75	0,78	2,86	3,03	3,5	12,7	13,4	98	3,64	A	A	3,97	6,46	2277	1,25
	25+3+5+3,5	2,71	3,80	3,80	---	---	3,28	10,31	10,76	0,72	3,12	3,35	3,2	13,8	14,9	98	3,30	C	A	3,93	6,44	2296	1,24
	25+3+5+4,2	2,55	3,57	4,28	---	---	3,48	10,40	10,77	0,74	3,18	3,35	3,3	14,1	14,9	98	3,27	C	A	3,93	6,46	2301	1,26
	25+3+5+5,0	2,36	3,31	4,73	---	---	3,70	10,40	10,90	0,75	3,07	3,30	3,3	13,6	14,6	98	3,39	C	A	3,91	6,35	2273	1,21
	25+3+5+6,0	2,17	3,03	5,20	---	---	3,99	10,40	10,72	0,76	2,87	3,04	3,4	12,7	13,5	98	3,62	A	A+	4,03	6,46	2246	1,25
	25+3+5+7,1	1,98	2,78	5,64	---	---	4,30	10,40	10,75	0,83	2,86	3,03	3,7	12,7	13,4	98	3,64	A	A+	4,06	6,46	2226	1,25
	25+4+2+4,2	2,38	4,01	4,01	---	---	3,68	10,40	10,77	0,77	3,12	3,35	3,4	13,8	14,9	98	3,33	C	A	3,93	6,46	2302	1,26
	25+4+2+5,0	2,23	3,73	4,44	---	---	3,90	10,40	10,91	0,80	3,07	3,30	3,5	13,6	14,6	98	3,39	C	A	3,93	6,43	2293	1,23
	25+4+2+6,0	2,05	3,44	4,91	---	---	4,18	10,40	10,73	0,81	2,87	3,04	3,6	12,7	13,5	98	3,62	A	A+	4,03	6,46	2245	1,25
	25+4+2+7,1	1,88	3,17	5,35	---	---	4,49	10,40	10,76	0,86	2,86	3,02	3,8	12,7	13,4	98	3,64	A	A+	4,06	6,46	2226	1,25
	25+5+0+5,0	2,08	4,16	4,16	---	---	4,13	10,40	10,63	0,83	2,96	3,08	3,7	13,1	13,7	98	3,51	B	A	3,91	6,26	2240	1,17
	25+5+0+6,0	1,93	3,85	4,62	---	---	4,41	10,40	10,86	0,84	2,77	2,99	3,7	12,3	13,3	98	3,75	A	A+	4,02	6,46	2248	1,25
	25+5+0+7,1	1,78	3,56	5,06	---	---	4,72	10,40	10,89	0,89	2,75	2,97	3,9	12,2	13,2	98	3,78	A	A+	4,04	6,46	2241	1,25
	25+6+0+6,0	1,80	4,30	4,30	---	---	4,69	10,40	11,09	0,85	2,62	2,90	3,8	11,6	12,9	98	3,97	A	A+	4,10	6,46	2204	1,24
	25+6+0+7,1	1,67	4,00	4,73	---	---	5,00	10,40	11,12	0,90	2,61	2,89	4,0	11,6	12,8	98	3,98	A	A+	4,15	6,46	2181	1,24
	35+3+5+3,5	3,46	3,46	3,46	---	---	3,56	10,38	10,76	0,77	3,12	3,35	3,4	13,8	14,9	98	3,33	C	A+	4,02	6,46	2252	1,25
	35+3+5+4,2	3,25	3,25	3,90	---	---	3,76	10,40	10,77	0,80	3,12	3,35	3,5	13,8	14,9	98	3,33	C	A+	4,02	6,46	2250	1,25
	35+3+5+5,0	3,03	3,03	4,34	---	---	3,99	10,40	10,91	0,83	3,07	3,30	3,7	13,6	14,6	98	3,39	C	A	3,98	6,46	2271	1,25
	35+3+5+6,0	2,80	2,80	4,80	---	---	4,27	10,40	10,73	0,84	2,87	3,04	3,7	12,7	13,5	98	3,62	A	A+	4,09	6,46	2213	1,24
	35+3+5+7,1	2,58	2,58	5,24	---	---	4,58	10,40	10,76	0,89	2,86	3,02	3,9	12,7	13,4	98	3,64	A	A+	4,12	6,46	2198	1,24
	35+4+2+4,2	3,06	3,67	3,67	---	---	3,96	10,40	10,78	0,85	3,11	3,34	3,8	13,8	14,8	98	3,34	C	A+	4,02	6,46	2248	1,25
	35+4+2+5,0	2,87	3,44	4,09	---	---	4,18	10,40	10,51	0,85	3,01	3,12	3,8	13,4	13,8	98	3,46	B	A+	4,02	6,46	2252	1,25
	35+4+2+6,0	2,66	3,19	4,55	---	---	4,46	10,40	10,74	0,87	2,87	3,03	3,9	12,7	13,4	98	3,62	A	A+	4,09	6,46	2213	1,24
	35+4+2+7,1	2,46	2,95	4,99	---	---	4,78	10,40	10,77	0,95	2,85	3,02	4,2	12,6	13,4	98	3,65	A	A+	4,14	6,46	2185	1,24
	35+5+0+5,0	2,70	3,85	3,85	---	---	4,41	10,40	10,64	0,89	2,96	3,07	3,9	13,1	13,6	98	3,51	B	A	3,96	6,46	2284	1,25
	35+5+0+6,0	2,51	3,59	4,30	---	---	4,69	10,40	10,86	0,90	2,76	2,98	4,0	12,2	13,2	98	3,77	A	A+	4,06	6,46	2228	1,24
	35+5+0+7,1	2,34	3,33	4,73	---	---	5,00	10,40	10,90	0,95	2,75	2,97	4,2	12,2	13,2	98	3,78	A	A+	4,10	6,46	2207	1,24
	35+6+0+6,0	2,34	4,03	4,03	---	---	4,97	10,40	11,09	0,91	2,62	2,90	4,0	11,6	12,9	98	3,97	A	A+	4,21	6,46	2150	1,23
	42+2+4+2,5	3,47	3,47	3,47	---	---	4,15	10,40	10,79	0,88	3,11	3,34	3,9	13,8	14,8	98	3,34	C	A+	4,02	6,46	2249	1,25
	42+2+4+5,0	3,26	3,26	3,88	---	---	4,38	10,40	10,52	0,91	3,00	3,12	4,0	13,3	13,8	98	3,47	B	A+	4,02	6,46	2250	1,25
	42+2+4+6,0	3,03	3,03	4,34	---	---	4,66	10,40	10,75	0,92	2,86	3,03	4,1	12,7	13,4	98	3,64	A	A+	4,10	6,46	2208	1,24
	42+2+4+7,1	2,82	2,82	4,76	---	---	4,97	10,40	10,78	0,98	2,85	3,02	4,3	12,6	13,4	98	3,65	A	A+	4,16	6,46	2172	1,24
	42+5+0+5,0	3,08	3,66	3,66	---	---	4,61	10,40	10,64	0,91	2,96	3,07	4,0	13,1	13,6	98	3,51	B	A	3,98	6,46	2271	1,25
	42+5+0+6,0	2,87	3,42	4,11	---	---	4,89	10,40	10,87	0,93	2,76	2,98	4,1	12,2	13,2	98	3,77	A	A+	4,09	6,46	2213	1,24
	50+5+0+5,0	3,46	3,46	3,46	---	---	4,83	10,38	10,77	0,95	2,85	3,02	4,2	12,6	13,4	98	3,64	A	A	3,96	6,46	2283	1,25
	15+15+15+15+15	1,83	1,83	1,83	1,83	---	2,28	7,32	8,82	0,46	1,72	2,24	2,0	7,6	9,9	98	4,26	A	A	3,98	6,12	2156	1,33
	15+15+15+15+20	1,83	1,83	1,83	2,44	---	2,43	7,93	9,42	0,48	1,93	2,44	2,1	8,6	10,8	98	4,11	A	A	3,93	6,31	2248	1,22
	15+15+15+15+25	1,83	1,83	1,83	3,05	---	2,58	8,54	9,42	0,50	2,10	2,44	2,2	9,3	10,8	98	4,07	A	A	3,95	6,41	2273	1,32
	15+15+15+15+35	1,74	1,74	1,74	4,06	---	2,86	9,28	10,19	0,54	2,39	2,75											

# GREJANJE

SPOLJNA JEDINICA	UNUTRAŠNJA JEDINICA	KAPACITET GREJANJA (kW)					UKUPNI KAPACITET (kW)			ULAZNA SNAGA - HLAĐENJE (kW)			NOMINALNA STRUJA (A)			FAKTOR SNAGE (%)	COP	OZNAKA ENERGETSKE POTROŠNJE	Sezonski podaci				
		PROSTORIJA A	PROSTORIJA B	PROSTORIJA C	PROSTORIJA D	PROSTORIJA E	Min.	Nom.	Maks.	Min.	Nom.	Maks.	Min.	Nom.	Maks.				oznaka	SCOP	Pdesign	AEC	Kapacitet pomoćnog grejnika na 10°C
5MXS90E3V3B	1,5+1,5+4,2+6,0	1,18	1,18	3,31	4,73	---	4,32	10,41	11,11	0,77	2,61	2,89	3,4	11,6	12,8	98	3,99	A	A+	4,20	6,46	2152	1,23
	1,5+1,5+4,2+7,1	1,09	1,09	3,06	5,17	---	4,63	10,41	11,14	0,81	2,60	2,88	3,6	11,5	12,8	98	4,00	A	A+	4,25	6,46	2131	1,23
	1,5+1,5+5,0+5,0	1,20	1,20	4,00	4,00	---	4,27	10,41	11,01	0,76	2,71	2,93	3,4	12,0	13,0	98	3,84	A	A+	4,09	6,46	2212	1,24
	1,5+1,5+5,0+6,0	1,12	1,12	3,72	4,46	---	4,55	10,41	11,23	0,77	2,56	2,90	3,4	11,4	12,9	98	4,07	A	A+	4,20	6,46	2156	1,23
	1,5+1,5+5,0+7,1	1,03	1,03	3,45	4,89	---	4,86	10,41	11,27	0,84	2,50	2,88	3,7	11,1	12,8	98	4,16	A	A+	4,22	6,46	2146	1,23
	1,5+1,5+6,0+6,0	1,04	1,04	4,16	4,16	---	4,83	10,41	11,46	0,80	2,43	2,81	3,5	10,8	12,5	98	4,28	A	A+	4,30	6,46	2103	1,22
	1,5+2,0+2,0+2,0	1,79	2,38	2,38	2,38	---	2,72	8,94	10,18	0,52	2,24	2,76	2,3	9,9	12,2	98	3,99	A	A	3,96	6,46	2284	1,26
	1,5+2,0+2,0+2,5	1,74	2,32	2,32	2,90	---	2,86	9,28	10,18	0,57	2,39	2,76	2,5	10,6	12,2	98	3,88	A	A	3,97	6,46	2279	1,25
	1,5+2,0+2,0+3,5	1,66	2,22	2,22	3,88	---	3,14	9,97	10,73	0,61	2,65	3,04	2,7	11,8	13,5	98	3,76	A	A+	4,06	6,46	2226	1,25
	1,5+2,0+2,0+4,2	1,61	2,15	2,15	4,51	---	3,34	10,41	10,74	0,63	2,87	3,03	2,8	12,7	13,4	98	3,63	A	A+	4,06	6,46	2226	1,25
	1,5+2,0+2,0+5,0	1,49	1,98	1,98	4,96	---	3,56	10,41	10,86	0,66	2,76	2,98	2,9	12,2	13,2	98	3,77	A	A+	4,04	6,46	2241	1,25
	1,5+2,0+2,0+6,0	1,36	1,81	1,81	5,43	---	3,84	10,41	11,09	0,67	2,62	2,90	3,0	11,6	12,9	98	3,97	A	A+	4,15	6,46	2181	1,24
	1,5+2,0+2,0+7,1	1,24	1,65	1,65	5,87	---	4,15	10,41	11,12	0,71	2,61	2,88	3,1	11,6	12,8	98	3,99	A	A+	4,17	6,46	2169	1,24
	1,5+2,0+2,5+2,5	1,70	2,27	2,83	2,83	---	3,00	9,63	10,18	0,59	2,54	2,76	2,6	11,3	12,2	98	3,79	A	A	3,97	6,46	2278	1,25
	1,5+2,0+2,5+3,5	1,63	2,17	2,72	3,80	---	3,28	10,32	10,73	0,63	2,81	3,04	2,8	12,5	13,5	98	3,67	A	A+	4,06	6,46	2226	1,25
	1,5+2,0+2,5+4,2	1,53	2,04	2,55	4,29	---	3,48	10,41	10,74	0,66	2,87	3,03	2,9	12,7	13,4	98	3,63	A	A+	4,07	6,46	2224	1,25
	1,5+2,0+2,5+5,0	1,42	1,89	2,37	4,73	---	3,70	10,41	10,86	0,68	2,76	2,98	3,0	12,2	13,2	98	3,77	A	A+	4,06	6,46	2226	1,25
	1,5+2,0+2,5+6,0	1,30	1,74	2,17	5,21	---	3,99	10,41	11,09	0,69	2,62	2,90	3,1	11,6	12,9	98	3,97	A	A+	4,15	6,46	2181	1,24
	1,5+2,0+2,5+7,1	1,19	1,59	1,99	5,64	---	4,30	10,41	11,12	0,74	2,61	2,88	3,3	11,6	12,8	98	3,99	A	A+	4,20	6,46	2154	1,23
	1,5+2,0+3,5+3,5	1,49	1,98	3,47	3,47	---	3,56	10,41	10,74	0,68	2,87	3,03	3,0	12,7	13,4	98	3,63	A	A+	4,14	6,46	2184	1,24
	1,5+2,0+3,5+4,2	1,39	1,86	3,25	3,90	---	3,76	10,41	10,74	0,73	2,86	3,03	3,2	12,7	13,4	98	3,64	A	A+	4,14	6,46	2184	1,24
	1,5+2,0+3,5+5,0	1,30	1,74	3,04	4,34	---	3,99	10,41	10,87	0,73	2,76	2,98	3,2	12,2	13,2	98	3,77	A	A+	4,11	6,46	2200	1,24
	1,5+2,0+3,5+6,0	1,20	1,60	2,80	4,80	---	4,27	10,41	11,10	0,74	2,61	2,89	3,3	11,6	12,8	98	3,99	A	A+	4,21	6,46	2148	1,23
	1,5+2,0+3,5+7,1	1,11	1,48	2,58	5,24	---	4,58	10,41	11,13	0,81	2,60	2,88	3,6	11,5	12,8	98	4,00	A	A+	4,27	6,46	2121	1,23
	1,5+2,0+4,2+4,2	1,31	1,75	3,67	3,67	---	3,96	10,41	10,75	0,75	2,86	3,03	3,3	12,7	13,4	98	3,64	A	A+	4,14	6,46	2185	1,24
	1,5+2,0+4,2+5,0	1,23	1,64	3,44	4,10	---	4,18	10,41	10,88	0,78	2,76	2,98	3,5	12,2	13,2	98	3,77	A	A+	4,14	6,46	2184	1,24
	1,5+2,0+4,2+6,0	1,14	1,52	3,19	4,56	---	4,46	10,41	11,11	0,79	2,61	2,89	3,5	11,6	12,8	98	3,99	A	A+	4,22	6,46	2146	1,23
	1,5+2,0+4,2+7,1	1,06	1,41	2,95	4,99	---	4,78	10,41	11,14	0,84	2,60	2,88	3,7	11,5	12,8	98	4,00	A	A+	4,27	6,46	2119	1,23
	1,5+2,0+5,0+5,0	1,16	1,54	3,86	3,86	---	4,41	10,41	11,01	0,79	2,71	2,93	3,5	12,0	13,0	98	3,84	A	A+	4,10	6,46	2204	1,24
	1,5+2,0+5,0+6,0	1,08	1,44	3,59	4,31	---	4,69	10,41	11,23	0,82	2,56	2,90	3,6	11,4	12,9	98	4,07	A	A+	4,20	6,46	2152	1,23
	1,5+2,0+5,0+7,1	1,00	1,33	3,34	4,74	---	5,00	10,41	11,27	0,87	2,50	2,88	3,9	11,1	12,8	98	4,16	A	A+	4,25	6,46	2131	1,23
	1,5+2,0+6,0+6,0	1,01	1,34	4,03	4,03	---	4,97	10,41	11,46	0,83	2,43	2,81	3,7	10,8	12,5	98	4,28	A	A+	4,31	6,46	2098	1,22
	1,5+2,5+2,5+2,5	1,66	2,77	2,77	2,77	---	3,14	9,97	10,72	0,61	2,65	3,04	2,7	11,8	13,5	98	3,76	A	A+	4,06	6,46	2259	1,25
	1,5+2,5+2,5+3,5	1,56	2,60	2,60	3,64	---	3,42	10,41	10,73	0,66	2,87	3,04	2,9	12,7	13,5	98	3,63	A	A+	4,07	6,46	2224	1,25
	1,5+2,5+2,5+4,2	1,46	2,43	2,43	4,09	---	3,62	10,41	10,74	0,68	2,87	3,03	3,0	12,7	13,4	98	3,63	A	A+	4,07	6,46	2222	1,24
	1,5+2,5+2,5+5,0	1,36	2,26	2,26	4,53	---	3,84	10,41	10,86	0,71	2,76	2,98	3,1	12,2	13,2	98	3,77	A	A+	4,07	6,46	2224	1,25
	1,5+2,5+2,5+6,0	1,25	2,08	2,08	5,00	---	4,13	10,41	11,09	0,72	2,62	2,90	3,2	11,6	12,9	98	3,97	A	A+	4,15	6,46	2181	1,24
	1,5+2,5+2,5+7,1	1,15	1,91	1,91	5,43	---	4,44	10,41	11,12	0,79	2,61	2,88	3,5	11,6	12,8	98	3,99	A	A+	4,20	6,46	2152	1,23
	1,5+2,5+3,5+3,5	1,42	2,37	3,31	3,31	---	3,70	10,41	10,74	0,71	2,87	3,03	3,1	12,7	13,4	98	3,63	A	A+	4,14	6,46	2184	1,24
	1,5+2,5+3,5+4,2	1,33	2,22	3,11	3,74	---	3,90	10,41	10,74	0,76	2,86	3,03	3,4	12,7	13,4	98	3,64	A	A+	4,14	6,46	2185	1,24
	1,5+2,5+3,5+5,0	1,25	2,08	2,91	4,16	---	4,13	10,41	10,87	0,76	2,76	2,98	3,4	12,2	13,2	98	3,77	A	A+	4,14	6,46	2184	1,24
	1,5+2,5+3,5+6,0	1,16	1,93	2,70	4,63	---	4,41	10,41	11,10	0,77	2,61	2,89	3,4	11,6	12,8	98	3,99	A	A+	4,22	6,46	2146	1,23
	1,5+2,5+3,5+7,1	1,07	1,78	2,50	5,06	---	4,72	10,41	11,13	0,84	2,60	2,88	3,7	11,5	12,8	98	4,00	A	A+	4,27	6,46	2119	1,23
	1,5+2,5+4,2+4,2	1,26	2,10	3,53	3,53	---	4,10	10,41	10,75	0,78	2,86	3,03	3,5	12,7	13,4	98	3,64	A	A+	4,16	6,46	2173	1,24
	1,5+2,5+4,2+5,0	1,18	1,97	3,31	3,94	---	4,32	10,41	10,88	0,81	2,76	2,98	3,6	12,2	13,2	98	3,77	A	A+	4,14	6,46	2184	1,24
	1,5+2,5+4,2+6,0	1,10	1,83	3,08	4,40	---	4,61	10,41	11,11	0,82	2,61	2,89	3,6	11,6	12,8	98	3,99	A	A+	4,24	6,46	2133	1,23
	1,5+2,5+4,2+7,1	1,02	1,70	2,86	4,83	---	4,92	10,41	11,14	0,90	2,60	2,88	4,0	11,5	12,8	98	4,00	A	A+	4,27	6,46	2119	1,23
	1,5+2,5+5,0+5,0	1,12	1,86	3,72	3,72	---	4,10	10,41	10,75	0,78	2,86	3,03	3,5	12,7	13,4	98	3,64	A	A+	4,11	6,46	2200	1,24
	1,5+2,5+5,0+6,0	1,04	1,74	3,47	4,16	---	4,32	10,41	10,88	0,81	2,76	2,98	3,6	12,2	13,2	98	3,77	A	A+	4,21	6,46	2148	1,23
	1,5+3,5+3,5+3,5	1,30	3,04	3,04	3,04	---	3,99	10,41	10,74	0,76	2,86	3,03	3,4	12,7	13,4	98	3,64	A	A+	4,20	6,46	2152	1,23
	1,5+3,5+3,5+4,2	1,23	2,87	2,87	3,44	---	4,18	10,41	10,75	0,81	2,86	3,03	3,6	12,7	13,4	98	3,64	A	A+	4,21	6,46	2150	1,23
	1,5+3,5+3,5+5,0	1,16	2,70	2,70	3,86	---	4,41	10,41	10,88	0,84	2,76	2,98	3,7	12,2	13,2	98	3,77	A	A+	4,19	6,46	2157	1,23
	1,5+3,5+3,5+6,0	1,08	2,51	2,51	4,31	---	4,69	10,41	11,11	0,85	2,61	2,89	3,8	11,6	12,8	98	3,99	A	A+	4,30	6,46	2102	1,22
	1,5+3,5+3,5+7,1	1,00	2,34	2,34	4,74	---	5,00	10,41	11,14	0,90	2,60	2,88	4,0	11,5	12,8	98	4,00	A	A+	4,33	6,46	2088	1,22
	1,5+3,5+4,2+4,2	1,17	2,72	3,26	3,26	---	4,38	10,41	10,76	0,83	2,86	3,02	3,7	12,7	13,4	98	3,64	A	A+	4,23	6,46	2136	1,23
	1,5+3,5+4,2+5,0	1,10	2,57	3,08	3,67	---	4,61	10,41	10,89	0,86	2,75	2,98	3,8	12,2	13,2	98	3,79	A	A+	4,20	6,46	2152	1,23
	1,5+3,5+4,2+6,0	1,03	2,40	2,88	4,11	---	4,89	10,41															

GREJANJE

SPOLJNA JEDINICA	UNUTRAŠNJA JEDINICA	KAPACITET GREJANJA (kW)					UKUPNI KAPACITET (kW)			ULAZNA SNAGA - HLADENJE (kW)			NOMINALNA STRUJA (A)			FAKTOR SNAGE (%)	COP	OZNAKA ENERGETSKE POTROŠNJE	Sezonski podaci				
		A	B	C	D	E	Min.	Nom.	Maks.	Min.	Nom.	Maks.	Min.	Nom.	Maks.				oznaka	SCOP	Pdesign	AEC	Kapacitet pomoćnog grejanja na 10%
5MXS90E3V3B	20+20+50+60	1,39	1,39	3,47	4,15	---	4,83	10,40	11,23	0,85	2,51	2,90	3,8	11,1	12,9	98	4,14	A	A+	4,24	6,46	2133	1,23
	20+25+25+25	2,18	2,71	2,71	2,71	---	3,28	10,31	10,72	0,64	2,82	3,04	2,8	12,5	13,5	98	3,66	A	A+	4,01	6,46	2255	1,25
	20+25+25+35	1,97	2,48	2,48	3,47	---	3,56	10,40	10,73	0,68	2,87	3,04	3,0	12,7	13,5	98	3,62	A	A+	4,10	6,46	2209	1,24
	20+25+25+42	1,86	2,32	2,32	3,90	---	3,76	10,40	10,74	0,73	2,87	3,03	3,2	12,7	13,4	98	3,62	A	A+	4,10	6,46	2207	1,24
	20+25+25+50	1,73	2,17	2,17	4,33	---	3,99	10,40	10,86	0,73	2,76	2,99	3,2	12,2	13,3	98	3,77	A	A+	4,07	6,46	2222	1,24
	20+25+25+60	1,60	2,00	2,00	4,80	---	4,27	10,40	11,09	0,74	2,62	2,90	3,3	11,6	12,9	98	3,97	A	A+	4,17	6,46	2167	1,24
	20+25+25+71	1,48	1,84	1,84	5,24	---	4,58	10,40	11,12	0,82	2,61	2,88	3,6	11,6	12,8	98	3,98	A	A+	4,21	6,46	2147	1,23
	20+25+35+35	1,80	2,26	3,17	3,17	---	3,84	10,40	10,74	0,73	2,87	3,03	3,2	12,7	13,4	98	3,62	A	A+	4,16	6,46	2173	1,24
	20+25+35+42	1,71	2,13	2,98	3,58	---	4,04	10,40	10,74	0,78	2,86	3,03	3,5	12,7	13,4	98	3,64	A	A+	4,16	6,46	2172	1,24
	20+25+35+50	1,60	2,00	2,80	4,00	---	4,27	10,40	10,87	0,78	2,76	2,98	3,5	12,2	13,2	98	3,77	A	A+	4,14	6,46	2185	1,24
	20+25+35+60	1,48	1,86	2,60	4,46	---	4,55	10,40	11,10	0,82	2,61	2,89	3,6	11,6	12,8	98	3,98	A	A+	4,25	6,46	2131	1,23
	20+25+35+71	1,38	1,72	2,41	4,89	---	4,86	10,40	11,13	0,87	2,60	2,88	3,9	11,5	12,8	98	4,00	A	A+	4,27	6,46	2116	1,22
	20+25+42+42	1,61	2,01	3,39	3,39	---	4,24	10,40	10,75	0,81	2,86	3,03	3,6	12,7	13,4	98	3,64	A	A+	4,17	6,46	2171	1,23
	20+25+42+50	1,52	1,90	3,19	3,79	---	4,46	10,40	10,88	0,84	2,76	2,98	3,7	12,2	13,2	98	3,77	A	A+	4,16	6,46	2173	1,24
	20+25+42+60	1,42	1,77	2,97	4,24	---	4,75	10,40	11,11	0,85	2,61	2,89	3,8	11,6	12,8	98	3,98	A	A+	4,27	6,46	2121	1,23
	20+25+50+50	1,43	1,79	3,59	3,59	---	4,69	10,40	11,01	0,87	2,71	2,93	3,9	12,0	13,0	98	3,84	A	A+	4,14	6,46	2184	1,24
	20+25+50+60	1,34	1,68	3,35	4,03	---	4,97	10,40	11,23	0,88	2,51	2,90	3,9	11,1	12,9	98	4,14	A	A+	4,24	6,46	2133	1,23
	20+35+35+35	1,67	2,91	2,91	2,91	---	4,13	10,40	10,74	0,78	2,86	3,03	3,5	12,7	13,4	98	3,64	A	A+	4,23	6,46	2136	1,23
	20+35+35+42	1,58	2,76	2,76	3,30	---	4,32	10,40	10,75	0,84	2,86	3,03	3,7	12,7	13,4	98	3,64	A	A+	4,24	6,46	2135	1,23
	20+35+35+50	1,49	2,60	2,60	3,71	---	4,55	10,40	10,88	0,87	2,76	2,98	3,9	12,2	13,2	98	3,77	A	A+	4,23	6,46	2136	1,23
	20+35+35+60	1,38	2,43	2,43	4,16	---	4,83	10,40	11,11	0,87	2,61	2,89	3,9	11,6	12,8	98	3,98	A	A+	4,31	6,46	2100	1,22
	20+35+42+42	1,50	2,62	3,14	3,14	---	4,52	10,40	10,76	0,89	2,86	3,02	3,9	12,7	13,4	98	3,64	A	A+	4,26	6,46	2124	1,23
	20+35+42+50	1,41	2,48	2,97	3,54	---	4,75	10,40	10,89	0,89	2,75	2,98	3,9	12,2	13,2	98	3,78	A	A+	4,23	6,46	2136	1,23
	20+35+50+50	1,35	2,35	3,35	3,35	---	4,97	10,40	11,01	0,92	2,65	2,93	4,1	11,8	13,0	98	3,92	A	A+	4,20	6,46	2152	1,23
	20+42+42+42	1,43	2,99	2,99	2,99	---	4,72	10,40	10,77	0,92	2,85	3,02	4,1	12,6	13,4	98	3,65	A	A+	4,26	6,46	2123	1,23
	20+42+42+50	1,35	2,84	2,84	3,37	---	4,94	10,40	10,90	0,95	2,75	2,97	4,2	12,2	13,2	98	3,78	A	A+	4,24	6,46	2135	1,23
	25+25+25+25	2,60	2,60	2,60	2,60	---	3,42	10,40	10,72	0,66	2,87	3,04	2,9	12,7	13,5	98	3,62	A	A+	4,01	6,46	2255	1,25
	25+25+25+35	2,36	2,36	2,36	3,32	---	3,70	10,40	10,73	0,71	2,87	3,04	3,1	12,7	13,5	98	3,62	A	A+	4,10	6,46	2207	1,24
	25+25+25+42	2,22	2,22	2,22	3,74	---	3,90	10,40	10,74	0,76	2,87	3,03	3,4	12,7	13,4	98	3,62	A	A+	4,10	6,46	2206	1,24
	25+25+25+50	2,08	2,08	2,08	4,16	---	4,13	10,40	10,86	0,76	2,76	2,99	3,4	12,2	13,3	98	3,77	A	A+	4,10	6,46	2209	1,24
	25+25+25+60	1,93	1,93	1,93	4,61	---	4,41	10,40	11,09	0,77	2,62	2,90	3,4	11,6	12,9	98	3,97	A	A+	4,20	6,46	2154	1,23
	25+25+25+71	1,78	1,78	1,78	5,06	---	4,72	10,40	11,12	0,84	2,61	2,88	3,7	11,6	12,8	98	3,98	A	A+	4,21	6,46	2147	1,23
	25+25+35+35	2,17	2,17	3,03	3,03	---	3,99	10,40	10,74	0,76	2,87	3,03	3,4	12,7	13,4	98	3,62	A	A+	4,17	6,46	2171	1,24
	25+25+35+42	2,05	2,05	2,87	3,43	---	4,18	10,40	10,74	0,81	2,86	3,03	3,6	12,7	13,4	98	3,64	A	A+	4,19	6,46	2157	1,23
	25+25+35+50	1,93	1,93	2,70	3,84	---	4,41	10,40	10,87	0,84	2,76	2,98	3,7	12,2	13,2	98	3,77	A	A+	4,16	6,46	2173	1,24
	25+25+35+60	1,79	1,79	2,51	4,31	---	4,69	10,40	11,10	0,85	2,61	2,89	3,8	11,6	12,8	98	3,98	A	A+	4,27	6,46	2121	1,23
	25+25+35+71	1,67	1,67	2,33	4,73	---	5,00	10,40	11,13	0,90	2,60	2,88	4,0	11,5	12,8	98	4,00	A	A+	4,30	6,46	2103	1,22
	25+25+42+42	1,94	1,94	3,26	3,26	---	4,38	10,40	10,75	0,84	2,86	3,03	3,7	12,7	13,4	98	3,64	A	A+	4,20	6,46	2155	1,23
	25+25+42+50	1,83	1,83	3,08	3,66	---	4,61	10,40	10,88	0,87	2,76	2,98	3,9	12,2	13,2	98	3,77	A	A+	4,16	6,46	2172	1,24
	25+25+42+60	1,71	1,71	2,87	4,11	---	4,89	10,40	11,11	0,87	2,61	2,89	3,9	11,6	12,8	98	3,98	A	A+	4,27	6,46	2119	1,23
	25+25+50+50	1,73	1,73	3,47	3,47	---	4,83	10,40	11,01	0,90	2,71	2,93	4,0	12,0	13,0	98	3,84	A	A+	4,14	6,46	2185	1,24
	25+35+35+35	2,00	2,80	2,80	2,80	---	4,27	10,40	10,74	0,84	2,86	3,03	3,7	12,7	13,4	98	3,64	A	A+	4,24	6,46	2135	1,23
	25+35+35+42	1,90	2,66	2,66	3,18	---	4,46	10,40	10,75	0,86	2,86	3,03	3,8	12,7	13,4	98	3,64	A	A+	4,26	6,46	2124	1,23
	25+35+35+50	1,79	2,51	2,51	3,59	---	4,69	10,40	10,88	0,89	2,76	2,98	3,9	12,2	13,2	98	3,77	A	A+	4,23	6,46	2136	1,23
	25+35+35+60	1,67	2,35	2,35	4,03	---	4,97	10,40	11,11	0,90	2,61	2,89	4,0	11,6	12,8	98	3,98	A	A+	4,33	6,46	2090	1,22
	25+35+42+42	1,81	2,53	3,03	3,03	---	4,66	10,40	10,76	0,92	2,86	3,02	4,1	12,7	13,4	98	3,64	A	A+	4,26	6,46	2123	1,23
	25+35+42+50	1,72	2,39	2,87	3,42	---	4,89	10,40	10,89	0,92	2,75	2,98	4,1	12,2	13,2	98	3,78	A	A+	4,24	6,46	2135	1,23
	25+42+42+42	1,73	2,89	2,89	2,89	---	4,86	10,40	10,77	0,95	2,85	3,02	4,2	12,6	13,4	98	3,65	A	A+	4,26	6,46	2123	1,23
	35+35+35+35	2,60	2,60	2,60	2,60	---	4,55	10,40	10,75	0,89	2,86	3,03	3,9	12,7	13,4	98	3,64	A	A+	4,30	6,46	2104	1,22
	35+35+35+42	2,48	2,48	2,48	2,96	---	4,75	10,40	10,76	0,92	2,86	3,02	4,1	12,7	13,4	98	3,64	A	A+	4,32	6,46	2094	1,22
35+35+35+50	2,35	2,35	2,35	3,35	---	4,97	10,40	10,89	0,95	2,76	2,98	4,2	12,2	13,2	98	3,77	A	A+	4,30	6,46	2105	1,22	
35+35+42+42	2,36	2,36	2,84	2,84	---	4,94	10,40	10,77	0,98	2,85	3,02	4,3	12,6	13,4	98	3,65	A	A+	4,32	6,46	2094	1,22	
15+15+15+15+15	1,79	1,79	1,79	1,79	1,79	2,72	8,93	10,48	0,45	2,12	2,68	2,0	9,4	11,9	98	4,21	A	A+	4,12	6,46	2194	1,24	
15+15+15+15+20	1,74	1,74	1,74	1,74	2,32	2,86	9,27	10,48	0,47	2,21	2,68	2,1	9,8	11,9	98	4,19	A	A+	4,13	6,46	2190	1,24	
15+15+15+15+25	1,70	1,70	1,70	1,70	2,83	3,00	9,62	10,48	0,51	2,31	2,68	2,3	10,2	11,9	98	4,16	A	A+	4,16	6,46	2175	1,24	
15+15+15+15+35	1,63	1,63	1,63	1,63	3,80	3,28	10,31	11,11	0,55	2,56	2,89	2,4	11,4	12,8	98	4,03	A	A+	4,24	6,46	2132	1,23	
15+15+15+15+42	1,53	1,53	1,53	1,53	4,28	3,48	10,40	11,11	0,59	2,61	2,89	2,6	11,6	12,8	98	3,98	A	A+	4,24	6,46	2132	1,23	
15+15+15+15+50	1,42	1,42	1,42	1,42	4,73	3,70	10,40	11															



# GREJANJE

SPOLJNA JEDINICA	UNUTRAŠNJA JEDINICA	KAPACITET GREJANJA (kW)					UKUPNI KAPACITET (kW)			ULAZNA SNAGA - HLAĐENJE (kW)			NOMINALNA STRUJA (A)			FAKTOR SNAGE (%)	COP	OZNAKA ENERGETSKE POTROŠNJE	Sezonski podaci				
		A	B	C	D	E	Min.	Nom.	Maks.	Min.	Nom.	Maks.	Min.	Nom.	Maks.				oznaka	SCOP	Pdesign	AEC	Kapacitet pomoćnog grejnika @ -10°C
5MXS90E3V3B	1.5+1.5+2.0+2.0+2.0	1,66	1,66	2,21	2,21	2,21	3,14	9,96	11,10	0,53	2,46	2,89	2,4	10,9	12,8	98	4,05	A	A+	4,19	6,46	2161	1,24
	1.5+1.5+2.0+2.0+2.5	1,63	1,63	2,17	2,17	2,71	3,28	10,31	11,10	0,55	2,56	2,89	2,4	11,4	12,8	98	4,03	A	A+	4,19	6,46	2159	1,23
	1.5+1.5+2.0+2.0+3.5	1,49	1,49	1,98	1,98	3,47	3,56	10,40	11,11	0,60	2,61	2,89	2,7	11,6	12,8	98	3,98	A	A+	4,28	6,46	2114	1,23
	1.5+1.5+2.0+2.0+4.2	1,39	1,39	1,86	1,86	3,90	3,76	10,40	11,11	0,64	2,61	2,89	2,8	11,6	12,8	98	3,98	A	A+	4,29	6,46	2110	1,23
	1.5+1.5+2.0+2.0+5.0	1,30	1,30	1,73	1,73	4,33	3,99	10,40	11,24	0,66	2,51	2,90	2,9	11,1	12,9	98	4,14	A	A+	4,28	6,46	2115	1,23
	1.5+1.5+2.0+2.0+6.0	1,20	1,20	1,60	1,60	4,80	4,27	10,40	11,47	0,67	2,38	2,81	3,0	10,6	12,5	98	4,37	A	A+	4,37	6,46	2072	1,22
	1.5+1.5+2.0+2.0+7.1	1,11	1,11	1,48	1,48	5,24	4,58	10,40	11,50	0,71	2,36	2,79	3,1	10,5	12,4	98	4,41	A	A+	4,41	6,46	2052	1,22
	1.5+1.5+2.0+2.5+2.5	1,56	1,56	2,08	2,60	2,60	3,42	10,40	11,10	0,58	2,62	2,89	2,6	11,6	12,8	98	3,97	A	A+	4,22	6,46	2144	1,23
	1.5+1.5+2.0+2.5+3.5	1,42	1,42	1,89	2,36	3,31	3,70	10,40	11,11	0,62	2,61	2,89	2,8	11,6	12,8	98	3,98	A	A+	4,29	6,46	2110	1,23
	1.5+1.5+2.0+2.5+4.2	1,33	1,33	1,78	2,22	3,73	3,90	10,40	11,11	0,66	2,61	2,89	2,9	11,6	12,8	98	3,98	A	A+	4,29	6,46	2110	1,23
	1.5+1.5+2.0+2.5+5.0	1,25	1,25	1,66	2,08	4,16	4,13	10,40	11,24	0,69	2,51	2,90	3,1	11,1	12,9	98	4,14	A	A+	4,28	6,46	2114	1,23
	1.5+1.5+2.0+2.5+6.0	1,16	1,16	1,54	1,93	4,62	4,41	10,40	11,47	0,69	2,38	2,81	3,1	10,6	12,5	98	4,37	A	A+	4,40	6,46	2057	1,22
	1.5+1.5+2.0+2.5+7.1	1,07	1,07	1,42	1,78	5,06	4,72	10,40	11,50	0,76	2,36	2,79	3,4	10,5	12,4	98	4,41	A	A+	4,41	6,46	2052	1,21
	1.5+1.5+2.0+3.5+3.5	1,30	1,30	1,73	3,03	3,03	3,99	10,40	11,11	0,69	2,61	2,89	3,1	11,6	12,8	98	3,98	A	A+	4,36	6,46	2076	1,22
	1.5+1.5+2.0+3.5+4.2	1,23	1,23	1,64	2,87	3,44	4,18	10,40	11,12	0,71	2,61	2,89	3,1	11,6	12,8	98	3,98	A	A+	4,36	6,46	2074	1,22
	1.5+1.5+2.0+3.5+5.0	1,16	1,16	1,54	2,70	3,85	4,41	10,40	11,25	0,74	2,51	2,89	3,3	11,1	12,8	98	4,14	A	A+	4,36	6,46	2076	1,22
	1.5+1.5+2.0+3.5+6.0	1,08	1,08	1,43	2,51	4,30	4,69	10,40	11,48	0,74	2,37	2,80	3,3	10,5	12,4	98	4,39	A	A+	4,47	6,46	2024	1,26
	1.5+1.5+2.0+3.5+7.1	1,00	1,00	1,33	2,33	4,73	5,00	10,40	11,51	0,81	2,36	2,79	3,6	10,5	12,4	98	4,41	A	A+	4,51	6,46	2006	1,26
	1.5+1.5+2.0+4.2+4.2	1,16	1,16	1,55	3,26	3,26	4,38	10,40	11,13	0,76	2,60	2,88	3,4	11,5	12,8	98	4,00	A	A+	4,40	6,46	2058	1,22
	1.5+1.5+2.0+4.2+5.0	1,10	1,10	1,46	3,08	3,66	4,61	10,40	11,26	0,79	2,50	2,89	3,5	11,1	12,8	98	4,16	A	A+	4,36	6,46	2076	1,22
	1.5+1.5+2.0+4.2+6.0	1,03	1,03	1,37	2,87	4,11	4,89	10,40	11,49	0,79	2,37	2,80	3,5	10,5	12,4	98	4,39	A	A+	4,47	6,46	2022	1,26
	1.5+1.5+2.0+5.0+5.0	1,04	1,04	1,39	3,47	3,47	4,83	10,40	11,38	0,82	2,46	2,84	3,6	10,9	12,6	98	4,23	A	A+	4,34	6,46	2083	1,22
	1.5+1.5+2.5+2.5+2.5	1,49	1,49	2,48	2,48	2,48	3,56	10,40	11,10	0,60	2,62	2,89	2,7	11,6	12,8	98	3,97	A	A+	4,23	6,46	2141	1,23
	1.5+1.5+2.5+2.5+3.5	1,36	1,36	2,26	2,26	3,17	3,84	10,40	11,11	0,67	2,61	2,89	3,0	11,6	12,8	98	3,98	A	A+	4,30	6,46	2103	1,23
	1.5+1.5+2.5+2.5+4.2	1,28	1,28	2,13	2,13	3,58	4,04	10,40	11,11	0,69	2,61	2,89	3,1	11,6	12,8	98	3,98	A	A+	4,31	6,46	2098	1,22
	1.5+1.5+2.5+2.5+5.0	1,20	1,20	2,00	2,00	4,00	4,27	10,40	11,24	0,71	2,51	2,90	3,1	11,1	12,9	98	4,14	A	A+	4,29	6,46	2110	1,23
	1.5+1.5+2.5+2.5+6.0	1,11	1,11	1,86	1,86	4,46	4,55	10,40	11,47	0,72	2,38	2,81	3,2	10,6	12,5	98	4,37	A	A+	4,40	6,46	2054	1,22
	1.5+1.5+2.5+2.5+7.1	1,03	1,03	1,72	1,72	4,89	4,86	10,40	11,50	0,79	2,36	2,79	3,5	10,5	12,4	98	4,41	A	A+	4,43	6,46	2043	1,21
	1.5+1.5+2.5+3.5+3.5	1,25	1,25	2,08	2,91	2,91	4,13	10,40	11,11	0,71	2,61	2,89	3,1	11,6	12,8	98	3,98	A	A+	4,39	6,46	2061	1,22
	1.5+1.5+2.5+3.5+4.2	1,18	1,18	1,97	2,76	3,31	4,32	10,40	11,12	0,76	2,61	2,89	3,4	11,6	12,8	98	3,98	A	A+	4,40	6,46	2058	1,22
	1.5+1.5+2.5+3.5+5.0	1,11	1,11	1,86	2,60	3,71	4,55	10,40	11,25	0,76	2,51	2,89	3,4	11,1	12,8	98	4,14	A	A+	4,36	6,46	2076	1,22
	1.5+1.5+2.5+3.5+6.0	1,04	1,04	1,73	2,43	4,16	4,83	10,40	11,48	0,79	2,37	2,80	3,5	10,5	12,4	98	4,39	A	A+	4,46	6,46	2029	1,26
	1.5+1.5+2.5+4.2+4.2	1,12	1,12	1,87	3,14	3,14	4,52	10,40	11,13	0,79	2,60	2,88	3,5	11,5	12,8	98	4,00	A	A+	4,40	6,46	2058	1,22
	1.5+1.5+2.5+4.2+5.0	1,06	1,06	1,77	2,97	3,54	4,75	10,40	11,26	0,82	2,50	2,89	3,6	11,1	12,8	98	4,16	A	A+	4,36	6,46	2074	1,22
	1.5+1.5+2.5+5.0+5.0	1,01	1,01	1,68	3,35	3,35	4,97	10,40	11,38	0,84	2,46	2,84	3,7	10,9	12,6	98	4,23	A	A+	4,36	6,46	2076	1,22
	1.5+1.5+3.5+3.5+3.5	1,16	1,16	2,70	2,70	2,70	4,41	10,40	11,12	0,76	2,61	2,89	3,4	11,6	12,8	98	3,98	A	A+	4,46	6,46	2028	1,26
	1.5+1.5+3.5+3.5+4.2	1,10	1,10	2,56	2,56	3,08	4,61	10,40	11,13	0,81	2,60	2,88	3,6	11,5	12,8	98	4,00	A	A+	4,47	6,46	2025	1,26
	1.5+1.5+3.5+3.5+5.0	1,04	1,04	2,43	2,43	3,47	4,83	10,40	11,26	0,84	2,50	2,89	3,7	11,1	12,8	98	4,16	A	A+	4,46	6,46	2028	1,26
	1.5+1.5+3.5+4.2+4.2	1,05	1,05	2,44	2,93	2,93	4,80	10,40	11,14	0,87	2,60	2,88	3,9	11,5	12,8	98	4,00	A	A+	4,45	6,46	2033	1,26
	1.5+2.0+2.0+2.0+2.0	1,63	2,17	2,17	2,17	2,17	3,28	10,31	11,10	0,55	2,56	2,89	2,4	11,4	12,8	98	4,03	A	A+	4,22	6,46	2144	1,23
	1.5+2.0+2.0+2.0+2.5	1,56	2,08	2,08	2,08	2,60	3,42	10,40	11,10	0,58	2,62	2,89	2,6	11,6	12,8	98	3,97	A	A+	4,23	6,46	2141	1,23
	1.5+2.0+2.0+2.0+3.5	1,42	1,89	1,89	1,89	3,31	3,70	10,40	11,11	0,62	2,61	2,89	2,8	11,6	12,8	98	3,98	A	A+	4,31	6,46	2100	1,23
	1.5+2.0+2.0+2.0+4.2	1,33	1,78	1,78	1,78	3,73	3,90	10,40	11,11	0,66	2,61	2,89	2,9	11,6	12,8	98	3,98	A	A+	4,31	6,46	2098	1,22
	1.5+2.0+2.0+2.0+5.0	1,25	1,66	1,66	1,66	4,16	4,13	10,40	11,24	0,69	2,51	2,90	3,1	11,1	12,9	98	4,14	A	A+	4,29	6,46	2110	1,23
	1.5+2.0+2.0+2.0+6.0	1,16	1,54	1,54	1,54	4,62	4,41	10,40	11,47	0,69	2,38	2,81	3,1	10,6	12,5	98	4,37	A	A+	4,40	6,46	2054	1,22
	1.5+2.0+2.0+2.0+7.1	1,07	1,42	1,42	1,42	5,06	4,72	10,40	11,50	0,76	2,36	2,79	3,4	10,5	12,4	98	4,41	A	A+	4,43	6,46	2043	1,21
	1.5+2.0+2.0+2.5+2.5	1,49	1,98	1,98	2,48	2,48	3,56	10,40	11,10	0,60	2,62	2,89	2,7	11,6	12,8	98	3,97	A	A+	4,23	6,46	2137	1,23
	1.5+2.0+2.0+2.5+3.5	1,36	1,81	1,81	2,26	3,17	3,84	10,40	11,11	0,67	2,61	2,89	3,0	11,6	12,8	98	3,98	A	A+	4,31	6,46	2098	1,22
	1.5+2.0+2.0+2.5+4.2	1,28	1,70	1,70	2,13	3,58	4,04	10,40	11,11	0,69	2,61	2,89	3,1	11,6	12,8	98	3,98	A	A+	4,31	6,46	2098	1,22
	1.5+2.0+2.0+2.5+5.0	1,20	1,60	1,60	2,00	4,00	4,27	10,40	11,24	0,71	2,51	2,90	3,1	11,1	12,9	98	4,14	A	A+	4,31	6,46	2100	1,23
1.5+2.0+2.0+2.5+6.0	1,11	1,49	1,49	1,86	4,46	4,55	10,40	11,47	0,72	2,38	2,81	3,2	10,6	12,5	98	4,37	A	A+	4,41	6,46	2052	1,22	
1.5+2.0+2.0+2.5+7.1	1,03	1,38	1,38	1,72	4,89	4,86	10,40	11,50	0,79	2,36	2,79	3,5	10,5	12,4	98	4,41	A	A+	4,44	6,46	2036	1,27	
1.5+2.0+2.0+3.5+3.5	1,25	1,66	1,66	2,91	2,91	4,13	10,40	11,11	0,71	2,61	2,89	3,1	11,6	12,8	98	3,98	A	A+	4,40	6,46	2058	1,22	
1.5+2.0+2.0+3.5+4.2	1,18	1,58	1,58	2,76	3,31	4,32	10,40	11,12	0,76	2,61	2,89	3,4	11,6	12,8	98	3,98	A	A+	4,40	6,46	2058	1,22	
1.5+2.0+2.0+3.5+5.0	1,11	1,49	1,49	2,60	3,71	4,55	10,4																



# GREJANJE

SPOLJNA JEDINICA	UNUTRAŠNJA JEDINICA	KAPACITET GREJANJA (kW)					UKUPNI KAPACITET (kW)			ULAZNA SNAGA - HLADENJE (kW)			NOMINALNA STRUJA (A)			FAKTOR SNAGE (%)	COP	OZNAKA ENERGETSKE POTROŠNJE	Sezonski podaci				
		PROSTORIJA A	PROSTORIJA B	PROSTORIJA C	PROSTORIJA D	PROSTORIJA E	Min.	Nom.	Maks.	Min.	Nom.	Maks.	Min.	Nom.	Maks.				oznaka	SCOP	Pdesign	AEC	Kapacitet pomoćnog grejača na -10°C
5MXS90E3V3B	1,5+2,5+2,5+4,2+4,2	1,05	1,74	1,74	2,93	2,93	4,80	10,40	11,13	0,87	2,60	2,88	3,9	11,5	12,8	98	4,00	A	A+	4,41	6,46	2054	1,21
	1,5+2,5+3,5+3,5+3,5	1,08	1,79	2,51	2,51	2,51	4,69	10,40	11,12	0,84	2,61	2,89	3,7	11,6	12,8	98	3,98	A	A+	4,49	6,46	2017	1,26
	1,5+2,5+3,5+3,5+4,2	1,03	1,71	2,39	2,39	2,87	4,89	10,40	11,13	0,87	2,60	2,88	3,9	11,5	12,8	98	4,00	A	A+	4,50	6,46	2010	1,26
	1,5+3,5+3,5+3,5+3,5	2,01	2,35	2,35	2,35	2,35	4,97	10,40	11,13	0,90	2,60	2,88	4,0	11,5	12,8	98	4,00	A	A+	4,55	6,46	1986	1,25
	2,0+2,0+2,0+2,0+2,0	2,08	2,08	2,08	2,08	2,08	3,42	10,40	11,10	0,58	2,62	2,89	2,6	11,6	12,8	98	3,97	A	A+	4,23	6,46	2137	1,23
	2,0+2,0+2,0+2,0+2,5	1,98	1,98	1,98	1,98	2,48	3,56	10,40	11,10	0,60	2,62	2,89	2,7	11,6	12,8	98	3,97	A	A+	4,24	6,46	2135	1,23
	2,0+2,0+2,0+2,0+3,5	1,81	1,81	1,81	1,81	3,16	3,84	10,40	11,11	0,67	2,61	2,89	3,0	11,6	12,8	98	3,98	A	A+	4,34	6,46	2085	1,22
	2,0+2,0+2,0+2,0+4,2	1,70	1,70	1,70	1,70	3,60	4,04	10,40	11,11	0,69	2,61	2,89	3,1	11,6	12,8	98	3,98	A	A+	4,34	6,46	2084	1,22
	2,0+2,0+2,0+2,0+5,0	1,60	1,60	1,60	1,60	4,00	4,27	10,40	11,24	0,71	2,51	2,90	3,1	11,1	12,9	98	4,14	A	A+	4,31	6,46	2098	1,22
	2,0+2,0+2,0+2,0+6,0	1,49	1,49	1,49	1,49	4,44	4,55	10,40	11,47	0,72	2,38	2,81	3,2	10,6	12,5	98	4,37	A	A+	4,41	6,46	2052	1,22
	2,0+2,0+2,0+2,0+7,1	1,38	1,38	1,38	1,38	4,88	4,86	10,40	11,50	0,79	2,36	2,79	3,5	10,5	12,4	98	4,41	A	A+	4,47	6,46	2022	1,26
	2,0+2,0+2,0+2,5+2,5	1,90	1,90	1,90	2,35	2,35	3,70	10,40	11,10	0,62	2,62	2,89	2,8	11,6	12,8	98	3,97	A	A+	4,25	6,46	2128	1,23
	2,0+2,0+2,0+2,5+3,5	1,73	1,73	1,73	2,17	3,04	3,99	10,40	11,11	0,69	2,61	2,89	3,1	11,6	12,8	98	3,98	A	A+	4,34	6,46	2084	1,22
	2,0+2,0+2,0+2,5+4,2	1,64	1,64	1,64	2,05	3,43	4,18	10,40	11,11	0,71	2,61	2,89	3,1	11,6	12,8	98	3,98	A	A+	4,34	6,46	2084	1,22
	2,0+2,0+2,0+2,5+5,0	1,54	1,54	1,54	1,93	3,85	4,41	10,40	11,24	0,74	2,51	2,90	3,3	11,1	12,9	98	4,14	A	A+	4,34	6,46	2085	1,22
	2,0+2,0+2,0+2,5+6,0	1,43	1,43	1,43	1,80	4,31	4,69	10,40	11,47	0,74	2,38	2,81	3,3	10,6	12,5	98	4,37	A	A+	4,41	6,46	2050	1,21
	2,0+2,0+2,0+2,5+7,1	1,33	1,33	1,33	1,67	4,74	5,00	10,40	11,50	0,82	2,36	2,79	3,6	10,5	12,4	98	4,41	A	A+	4,48	6,46	2020	1,26
	2,0+2,0+2,0+3,5+3,5	1,90	1,90	1,90	2,35	2,35	3,70	10,40	11,10	0,62	2,62	2,89	2,8	11,6	12,8	98	3,97	A	A+	4,40	6,46	2056	1,22
	2,0+2,0+2,0+3,5+4,2	1,52	1,52	1,52	2,66	3,18	4,46	10,40	11,12	0,79	2,55	2,89	3,5	11,3	12,8	98	4,08	A	A+	4,40	6,46	2056	1,21
	2,0+2,0+2,0+3,5+5,0	1,43	1,43	1,43	2,51	3,60	4,69	10,40	11,25	0,82	2,51	2,89	3,6	11,1	12,8	98	4,14	A	A+	4,40	6,46	2056	1,22
	2,0+2,0+2,0+3,5+6,0	1,34	1,34	1,34	2,35	4,03	4,97	10,40	11,48	0,82	2,37	2,80	3,6	10,5	12,4	98	4,39	A	A+	4,51	6,46	2006	1,26
	2,0+2,0+2,0+4,2+4,2	1,44	1,44	1,44	3,04	3,04	4,66	10,40	11,13	0,81	2,55	2,88	3,6	11,3	12,8	98	4,08	A	A+	4,41	6,46	2054	1,21
	2,0+2,0+2,0+4,2+5,0	1,37	1,37	1,37	2,87	3,42	4,89	10,40	11,26	0,84	2,56	2,95	3,7	11,4	13,1	98	4,06	A	A+	4,40	6,46	2056	1,22
	2,0+2,0+2,5+2,5+2,5	1,81	1,81	2,26	2,26	2,26	3,84	10,40	11,10	0,67	2,62	2,89	3,0	11,6	12,8	98	3,97	A	A+	4,25	6,46	2126	1,23
	2,0+2,0+2,5+2,5+3,5	1,66	1,66	2,08	2,08	2,92	4,13	10,40	11,11	0,71	2,61	2,89	3,1	11,6	12,8	98	3,98	A	A+	4,34	6,46	2084	1,22
	2,0+2,0+2,5+2,5+4,2	1,58	1,58	1,97	1,97	3,30	4,32	10,40	11,11	0,74	2,56	2,89	3,3	11,4	12,8	98	4,06	A	A+	4,34	6,46	2083	1,22
	2,0+2,0+2,5+2,5+5,0	1,49	1,49	1,86	1,86	3,70	4,55	10,40	11,24	0,76	2,51	2,90	3,4	11,1	12,9	98	4,14	A	A+	4,34	6,46	2084	1,22
	2,0+2,0+2,5+2,5+6,0	1,39	1,39	1,73	1,73	4,16	4,83	10,40	11,47	0,80	2,38	2,81	3,5	10,6	12,5	98	4,37	A	A+	4,43	6,46	2043	1,21
	2,0+2,0+2,5+3,5+3,5	1,54	1,54	1,92	2,70	2,70	4,41	10,40	11,11	0,76	2,61	2,89	3,4	11,6	12,8	98	3,98	A	A+	4,41	6,46	2054	1,21
	2,0+2,0+2,5+3,5+4,2	1,46	1,46	1,84	2,56	3,08	4,61	10,40	11,12	0,82	2,55	2,89	3,6	11,3	12,8	98	4,08	A	A+	4,42	6,46	2047	1,21
	2,0+2,0+2,5+3,5+5,0	1,39	1,39	1,72	2,43	3,47	4,83	10,40	11,25	0,84	2,51	2,89	3,7	11,1	12,8	98	4,14	A	A+	4,40	6,46	2056	1,22
	2,0+2,0+2,5+4,2+4,2	1,40	1,40	1,74	2,93	2,93	4,80	10,40	11,13	0,87	2,60	2,94	3,9	11,5	13,0	98	4,00	A	A+	4,44	6,46	2040	1,27
	2,0+2,0+3,5+3,5+3,5	1,44	1,44	2,52	2,50	2,50	4,69	10,40	11,12	0,84	2,61	2,89	3,7	11,6	12,8	98	3,98	A	A+	4,50	6,46	2010	1,26
	2,0+2,0+3,5+3,5+4,2	1,37	1,37	2,40	2,39	2,87	4,89	10,40	11,13	0,87	2,60	2,94	3,9	11,5	13,0	98	4,00	A	A+	4,51	6,46	2008	1,26
	2,0+2,5+2,5+2,5+2,5	1,72	2,17	2,17	2,17	2,17	3,99	10,40	11,10	0,69	2,62	2,89	3,1	11,6	12,8	98	3,97	A	A+	4,28	6,46	2113	1,23
	2,0+2,5+2,5+2,5+3,5	1,60	2,00	2,00	2,00	2,80	4,27	10,40	11,11	0,74	2,61	2,89	3,3	11,6	12,8	98	3,98	A	A+	4,35	6,46	2081	1,22
	2,0+2,5+2,5+2,5+4,2	1,52	1,90	1,90	1,90	3,18	4,46	10,40	11,11	0,79	2,56	2,89	3,5	11,4	12,8	98	4,06	A	A+	4,35	6,46	2079	1,22
	2,0+2,5+2,5+2,5+5,0	1,44	1,79	1,79	1,79	3,59	4,69	10,40	11,24	0,82	2,51	2,90	3,6	11,1	12,9	98	4,14	A	A+	4,34	6,46	2083	1,22
	2,0+2,5+2,5+2,5+6,0	1,33	1,68	1,68	1,68	4,03	4,97	10,40	11,47	0,82	2,38	2,81	3,6	10,6	12,5	98	4,37	A	A+	4,44	6,46	2036	1,27
	2,0+2,5+2,5+3,5+3,5	1,48	1,86	1,86	2,60	2,60	4,55	10,40	11,11	0,82	2,61	2,89	3,6	11,6	12,8	98	3,98	A	A+	4,42	6,46	2047	1,21
	2,0+2,5+2,5+3,5+4,2	1,41	1,77	1,77	2,48	2,97	4,75	10,40	11,12	0,84	2,55	2,89	3,7	11,3	12,8	98	4,08	A	A+	4,44	6,46	2040	1,27
	2,0+2,5+2,5+3,5+5,0	1,34	1,68	1,68	2,35	3,35	4,97	10,40	11,25	0,87	2,51	2,89	3,9	11,1	12,8	98	4,14	A	A+	4,41	6,46	2054	1,21
	2,0+2,5+2,5+4,2+4,2	1,34	1,69	1,69	2,84	2,84	4,94	10,40	11,13	0,90	2,60	2,94	4,0	11,5	13,0	98	4,00	A	A+	4,44	6,46	2039	1,27
	2,0+2,5+3,5+3,5+3,5	1,38	1,73	2,43	2,43	2,43	4,83	10,40	11,12	0,87	2,61	2,89	3,9	11,6	12,8	98	3,98	A	A+	4,51	6,46	2008	1,26
	2,5+2,5+2,5+2,5+2,5	2,08	2,08	2,08	2,08	2,08	4,13	10,40	11,10	0,72	2,62	2,89	3,2	11,6	12,8	98	3,97	A	A+	4,29	6,46	2110	1,23
2,5+2,5+2,5+2,5+3,5	1,93	1,93	1,93	1,93	2,68	4,41	10,40	11,11	0,77	2,61	2,89	3,4	11,6	12,8	98	3,98	A	A+	4,35	6,46	2079	1,22	
2,5+2,5+2,5+2,5+4,2	1,83	1,83	1,83	1,83	3,08	4,61	10,40	11,11	0,82	2,56	2,89	3,6	11,4	12,8	98	4,06	A	A+	4,37	6,46	2071	1,22	
2,5+2,5+2,5+2,5+5,0	1,73	1,73	1,73	1,73	3,48	4,83	10,40	11,24	0,85	2,51	2,90	3,8	11,1	12,9	98	4,14	A	A+	4,35	6,46	2081	1,22	
2,5+2,5+2,5+3,5+3,5	1,80	1,80	1,80	2,50	2,50	4,69	10,40	11,11	0,85	2,61	2,89	3,8	11,6	12,8	98	3,98	A	A+	4,44	6,46	2040	1,27	
2,5+2,5+2,5+3,5+4,2	1,71	1,71	1,71	2,40	2,87	4,89	10,40	11,12	0,87	2,61	2,89	3,9	11,6	12,8	98	3,98	A	A+	4,47	6,46	2026	1,27	
2,5+2,5+3,5+3,5+3,5	1,69	1,69	2,34	2,34	2,34	4,97	10,40	11,12	0,90	2,61	2,89	4,0	11,6	12,8	98	3,98	A	A+	4,51	6,46	2008	1,26	

Primerbe: 1. Kapacitet hlađenja se bazira na 27°CDB/19°CWB (unutrašnja temperatura). 35°CDB (spoljna temperatura).

Kapacitet grejanja se bazira na 20°CDB (unutrašnja temperatura). 7°CDB/6°CWB (spoljna temperatura).

2. Ukupna mogućnost priključivanja unutrašnje jedinice je do 14,5 kW.

3. Nije moguće priključiti unutrašnju jedinicu za samo jednu prostoriju.

4. Gore navedena vrednost se odnosi na priključivanje sledećih unutrašnjih jedinica.

1,5 kW: zidni uređaj CTXS-K, serije: 2,0, 2,5, 3,5, 4,2, 5,0 kW: zidni uređaj FTXS-K serije.

Klasa 6,0, 7,1 kW; zidni uređaj serije G.

# Prednosti - Split

		Zidni uređaj		
		FTXR-E	FTXG-J	FTXS-K / CTXS-K
				
Sačuvajmo prirodu	 Inverterska tehnologija	✓	✓	✓
	 Econo režim		✓	✓
	 Inteligentno oko za 2 područja			✓(1)
	 Senzor kretanja		✓	✓(2)
	 Ušteda energije u pasivnom režimu rada		✓	✓
	 Rad u režimu „Odsustvo iz kuće“	✓		
	 Noćni režim rada	✓	✓	✓
	 Samo ventilator		✓	✓
Udobnost	 Režim udobnosti	✓	✓	✓
	 Intenzivni režim	✓	✓	✓
	 Automatsko prebacivanje između hlađenja i grejanja	✓	✓	✓
	 Rad tih kao šapat	✓	✓	✓
	 Toplota koja zrači			
	 Tihi rad unutrašnje jedinice	✓	✓	✓
	 Prijatan noćni režim	✓		
	 Tihi rad spoljne jedinice		✓	✓
	 Noćni tihi režim (samo hlađenje)		RXG-K	
Protok vazduha	 3-D Trodimenzionalni protok vazduha	✓		✓(1)
	 Vertikalno automatsko njihanje	✓	✓	✓
	 Horizontalno automatsko njihanje	✓		✓(1)
	 Automatska brzina rada ventilatora	✓	✓	✓
	 Stepeni brzine rada ventilatora	5	5	5
Regulacija vlažnosti	 Ururu - ovlaživanje vazduha	✓		
	 Sarara - odvlaživanje vazduha	✓		
	 Suvi program		✓	✓
Prečišćavanje vazduha	 Flash streamer	✓		
	 Titanijumski fotokatalitički filter za prečišćavanje vazduha	✓	✓	✓
	 Fotokatalitički deodorisući filter			
	 Filter za vazduh			
Daljinsko upravljanje i programator	 Onlajn kontroler	✓	✓	✓(1)
	 Programator na nedeljnoj bazi		✓	✓
	 24-časovni programator	✓	✓	✓
	 Infracrveni daljinski upravljač	✓	✓	✓
	 Žičani daljinski upravljač		✓	✓
	 Centralizovano upravljanje	✓	✓	✓
Ostale funkcije	 Automatsko ponovno pokretnje	✓	✓	✓
	 Autodijagnostika	✓	✓	✓
	 Primena multi modela		✓	✓
	VRV za rezidencijalne primene (Super-Multi-Plus sistem)		✓	✓



# Prednosti

## Sačuvajmo prirodu



### Inverterska tehnologija

U kombinaciji sa spoljnim jedinicama sa inverterskom kontrolom.



### Inteligentno oko za 2 područja

Protok vazduha je usmeren u zonu u kojoj trenutno nema ljudi. Ako u prostoriji nema nikoga, uređaj će se automatski prebaciti u energetski efikasan režim.



### Ušteda energije u pasivnom režimu rada

Smanjuje potrošnju za oko 80 % pri radu u pasivnom režimu (režimu pripravnosti) Ako u prostoriji nema nikoga duže od 20 minuta, sistem će se automatski prebaciti u režim za uštedu električne energije.



### Noćni režim rada

Štedi energiju sprečavanjem prekomernog hlađenja ili zagrevanja tokom noći.



### Econo režim

Ova funkcija smanjuje potrošnju struje tako da se mogu upotrebiti i drugi uređaji kojima je potrebna velika količina struje. Ova funkcija takođe štedi energiju.



### Senzor kretanja

Senzor proverava da li ima ljudi u prostoriji. Kada je prostorija prazna uređaj nakon 20 minuta prelazi u econo režim i ponovo se uključuje kada neka osoba uđe u prostoriju.



### Rad u režimu „Odsustvo iz kuće“

U toku odsustva, unutrašnja temperatura može biti održavana na određenom nivou ili hlađenja.



### Samo ventilator

Klima-uređaj može da se koristi i kao ventilator koji izduvava vazduh, bez grejanja ili hlađenja.

## Udobnost



### Režim udobnosti

Novo krilce menja ugao ispusta: u horizontalnom pravcu u režimu hlađenja i vertikalno nadole u režimu grejanja. Ovim se sprečava duvanje hladnog ili toplog vazduha direktno u prisutne osobe.



### Intenzivni režim

Ako je temperatura u prostoriji previše vsoka/previše niska, prostorija može da se brzo ohladi/zagreje pomoću „Intenzivnog režima“. Čim intenzivni režim isključi, uređaj nastavlja sa radom u prethodno definisanom režimu.



### Rad tih kao šapat

Daikin unutrašnje jedinice su tihe kao šapat. Spoljne jedinice, isto tako tihe, garantuju mir i tišinu u komšiluku.



### Tihi rad spoljne jedinice

Snižava radni šum spoljne jedinice za 3dB(A) da bi se obezbedila tišina u komšiluku.



### Prijatan noćni režim

Funkcija koja obezbeđuje izuzetnu udobnost specifičnim ritmom promena temperature.



### Toplota koja zrači

Prednja ploča unutrašnje jedinice zrači dodatnu toplotu, što predstavlja dodatni komfor u hladnim zimskim danima.



### Sprečavanje promaje

Na početku zagrevanja ili ako je termostat isključen, podešava se horizontalni pravac duvanja vazduha i spori rad ventilatora da bi se sprečila promaja. Nakon zagrevanja, pravac duvanja i brzina rada ventilatora se podešavaju po želji.



### Automatsko prebacivanje između hlađenja i grejanja

Automatski bira režim grejanja ili hlađenja radi postizanja podešene temperature (samo toplotne pumpe).



### Tihi rad unutrašnje jedinice

Snižava radni šum spoljne jedinice za 3dB(A). Ova funkcija je naročito korisna ako učite ili spavate.



### Noćni tihi režim (samo hlađenje)

Automatski snižava radni šum spoljne jedinice za 3dB(A) jednostavnim uklonjenjem kratkog spoja sa spoljne jedinice. Ova funkcija se isključuje ponovnim priključivanjem kratkog spoja na spoljnoj jedinici.

## Regulacija vlažnosti



### Ururu - ovlaživanje vazduha

Vlaga se absorbira iz spoljašnjeg vazduha i ravnomerno raspoređuje po unutrašnjem prostoru.



### Suvi program

Omogućava smanjenje nivoa vlažnosti bez promene sobne temperature.



### Sarara - odvlaživanje vazduha

Smanjuje vlažnost vazduha, bez uticaja na sobnu temperaturu, mešanjem hladnog svogov za vlažnim toplim vazduhom.



## Prečišćavanje vazduha



### Flash streamer

Flash Streamer proizvodi elektrone velike brzine, koji snažno razgrađuju neprijatne mirise i formaldehid



### Fotokatalitički deodorisujući filter

Odstranjuje čestice prašine iz vazduha, uklanja neprijatne mirise i smanjuje razmnožavanje bakterija, virusa i mikroba i na taj način obezbeđuje stalni dotok čistog vazduha.



### Titanijumski fotokatalitički filter za prečišćavanje vazduha

Odstranjuje čestice prašine iz vazduha, uklanja neprijatne mirise i smanjuje razmnožavanje bakterija, virusa i mikroba i na taj način obezbeđuje stalni dotok čistog vazduha



### Filter za vazduh

Odstranjuje čestice prašine iz vazduha i na taj način obezbeđuje stalni dotok čistog vazduha.

## Daljinsko upravljanje i programator



### Programator na nedeljnoj bazi

Programator se može podesiti da započne grejanje ili hlađenje u bilo koje vreme, na dnevnoj ili na nedeljnoj bazi



### Žičani daljinski upravljač

Žičani daljinski upravljač uključuje, isključuje ili podešava rad klima-uređaja na daljinu.



### 24-časovni programator

Programator se može podesiti da započne hlađenje/grejanje bilo kad u toku 24-časovnog perioda.



### Infracrveni daljinski upravljač

Infracrveni daljinski upravljač sa LCD ekranom uključuje, isključuje ili podešava rad klima-uređaja na daljinu.



### Centralizovano upravljanje

Centralizovani upravljač pokreće, zaustavlja i reguliše rad nekoliko klima-uređaja iz jedne centralne tačke.



### Onlajn kontroler

Upravljaite svojom unutrašnjim jedinicom bilo gde da se nalazite, putem telefonske aplikacije ili interneta.

## Ostale funkcije



### Automatsko ponovno pokretanje

Uređaj se nakon nestanka struje automatski ponovo uključuje koristeći originalne početne podatke.



### VRV za rezidencijalne primene

Do 9 unutrašnjih jedinica (različitih kapaciteta, do kalse 71) može biti vezano na jednu spoljnu jedinicu. Svim unutrašnjim jedinicama može da se pojedinačno upravlja, ali u okviru istog režima.



### Autodijagnostika

Pojednostavljuje rad na održavanju označavajući greške sistema ili anomalije u toku rada.



### Primena multi modela

Do 5 unutrašnjih jedinica, čak i ako im se kapaciteti razlikuju, može biti vezano na jednu spoljnu jedinicu. Svim unutrašnjim jedinicama može da se pojedinačno upravlja, ali u okviru istog režima.

## Protok vazduha



### Vertikalno automatsko njihanje

Mogućnost izbora automatskog vertikalnog kretanja krilca na izlaznom otvoru za vazduh radi ujednačavanja protoka vazduha i raspodele temperature.



### Automatska brzina rada ventilatora

Automatski bira neophodnu brzinu rada ventilatora da bi se postigla ili održala podešena temperatura.



### Horizontalno automatsko njihanje

Mogućnost izbora automatskog horizontalnog kretanja krilca na izlaznom otvoru za vazduh radi ujednačavanja protoka vazduha i raspodele temperature.



### Stepeni brzine rada ventilatora

Omogućava izbor brzine rada ventilatora.



### Trodimenziionalni protok vazduha

Ova funkcija kombinuje vertikalno i horizontalno automatsko njihanje radi cirkulacije mlaza hladnog/toplog vazduha do najudaljenijih uglova velikih prostorija.

# Opcije i pribor - Split sistem

UNUTRAŠNJE JEDINICE - KONTROLNI SISTEMI	FTXR28E	FTXR42E	FTXR50E	FTXG25J	FTXG35J	FTXG50J
Žičani daljinski upravljač (3)					BRC944	
Bežični daljinski upravljač						
Pojednostavljeni daljinski upravljač						
Kabl za žičani daljinski upravljač	3 m				BRCW901A03	
	8 m				BRCW901A08	
Adapter za ožičavanje - normalni otvoreni kontakt / normalni otvoreni pulsni kontakt		KRP413A15 (1)			KRP413A15 (1)	
Centralizovana kontrolna tabla	Do 5 prostorija	KRC72 (2)			KRC72 (2)	
Zaštita daljinskog upravljača protiv krađe					KKF910A4	
Centralni daljinski upravljač		DCS302C51			DCS302C51	
Upravljač sa globalnim uključivanjem / isključivanjem		DCS301B51			DCS301B51	
Programator		DST301B51			DST301B51	
Adapter za ožičavanje za električne dodatke						
Daljinski senzor						
Instalaciona kutija za PCB adapter						
Razvodna kutija sa uzemljenjem 2 / 3 bloka						
Interfejs adapter za DIII-net		KRP928A2S			KRP928A2S	
Onlajn kontroler		KKRP01A			KKRP01A	
Spoljni komplet za montažu onlajn kontrolera		KKRPM01A			KKRPM01A	
Električni wifi kabl za onlajn kontroler		KKRPW01A			KKRPW01A	
Dodirni LCD zidni upravljač (4)		KBRC01A			KBRC01A	
Pojednostavljeni zidni upravljač (4)		KBRC501A			KBRC501A	
KNX prolaz		KLIC-DD			KLIC-DD	

Primerbe

(1) Adapter za ožičavanje isporučen od strane Daikin-a. Časovnik i ostali uređaji: kupuju se na licu mesta. (2) Adapter za ožičavanje je neophodan za svaku unutrašnju jedinicu.

(3) Za daljinski upravljač BRCW901A03 ili BRCW901A08 je potreban kabl.

(4) Može da se koristi u kombinaciji sa onlajn kontrolerom KKR01A.

UNUTRAŠNJE JEDINICE	FTXR28E	FTXR42E	FTXR50E	FTXG25J	FTXG35J	FTXG50J
Komplet filtera za prečišćavanje i deodorizaciju vazduha bez okvira		KAF974B42S				
Filter za snabdevanje vazduha sa okvirom		KAF963A43				
Usisna rešetka						
Fotokatalitički deodorisući filter, sa okvirom						
Fotokatalitički deodorisući filter, bez okvira						
Filter za prečišćavanje vazduha, sa okvirom						

UNUTRAŠNJE JEDINICE - KONTROLNI SISTEMI	FTX20JV	FTX25JV	FTX35JV	FTX50GV	FTX60GV	FTX71GV
Žičani daljinski upravljač (3)		BRC944			BRC944	
Kabl za žičani daljinski upravljač	3 m	BRCW901A03			BRCW901A03	
	8 m	BRCW901A08			BRCW901A08	
Adapter za ožičavanje - normalni otvoreni kontakt / normalni otvoreni pulsni kontakt					KRP413A15	
Centralizovana kontrolna tabla	Do 5 prostorija				KRC72 (2)	
Zaštita daljinskog upravljača protiv krađe		KKF917AA4			KKF917AA4	
Interfejs adapter za žičani daljinski upravljač		KRP980A1				
Centralni daljinski upravljač					DCS302C51	
Upravljač sa globalnim uključivanjem / isključivanjem					DCS301B51	
Programator					DST301B51	
Interfejs adapter za DIII-net					KRP928A2S	
Onlajn kontroler					KKRP01A	
Spoljni komplet za montažu onlajn kontrolera					KKRPM01A	
Električni wifi kabl za onlajn kontroler					KKRPW01A	
Dodirni LCD zidni upravljač (4)					KBRC01A	
Pojednostavljeni zidni upravljač (4)					KBRC501A	
KNX prolaz					KLIC-DD	

Primerbe

(1) Adapter za ožičavanje isporučen od strane Daikin-a. Časovnik i ostali uređaji: kupuju se na licu mesta. (2) Adapter za ožičavanje je neophodan za svaku unutrašnju jedinicu.

(3) Za daljinski upravljač BRCW901A03 ili BRCW901A08 je potreban kabl.

(4) Može da se koristi u kombinaciji sa onlajn kontrolerom KKR01A.

(5) Potreban je interfejs adapter KRP980A1.

UNUTRAŠNJE JEDINICE	FTX20JV	FTX25JV	FTX35JV	FTX50GV	FTX60GV	FTX71GV
Fotokatalitički filter za prečišćavanje vazduha od titanijumapatita bez okvira					KAF952B42	
Oslonac						

SPOLJNE JEDINICE	RXR28E	RXR42E	RXR50E	RX20JV	RX25JV	RX35JV
Relejni spoj za ovlaživanje (10 komada)		KPMJ942A4				
L rukavci za ovlaživanje (10 komada)		KPMH950A4L				
Crevo za ovlaživanje (10 m)		KPMH942A42				
Crevo za ovlaživanje (15 m)						

FDXS25F	FDXS35F	FDXS50F	FDXS60F	FVXS25F	FVXS35F	FVXS50F	FLXS25B	FLXS35B	FLXS50B	FLXS60B
BRC1D52 / BRC1E52B / BRC1E52B										
BRC4C65										
BRC2C51										
					KRP413A1S (1)				KRP413A1S (1)	
					KRC72 (2)				KRC72 (2)	
									KKF917AA4	
	DCS302C51				DCS302C51				DCS302C51	
	DCS301B51				DCS301B51				DCS301B51	
	DST301B51				DST301B51				DST301B51	
	KRP4A54									
	KRCS01-1									
	KRP1BA101									
	KJB212A / KJB311A									
					KRP928A2S				KRP928A2S	
	--				KKRP01A				KKRP01A	
	--				KKRPM01A				KKRPM01A	
	--				KKRPW01A				KKRPW01A	
	--				KBRC01A				KBRC01A	
	--				KBRC501A				KBRC501A	
					KLIC-DD				KLIC-DD	

FDXS25F	FDXS35F	FDXS50F	FDXS60F	FVXS25F	FVXS35F	FVXS50F	FLXS25B	FLXS35B	FLXS50B	FLXS60B
									KAZ917B41	
									KAZ917B42	
									KAF925B41	

CTXS15K	FTXS20K	FTXS25K	CTXS35K	FTXS35K	FTXS42K	FTXS50K	FTXS60G	FTXS71G	FVXG25K	FVXG35K	FVXG50K
	BRC944				BRC944			BRC944		BRC944	
	BRCW901A03				BRCW901A03			BRCW901A03		BRCW901A03	
	BRCW901A08				BRCW901A08			BRCW901A08		BRCW901A08	
	KRP413A1S				KRP413A1S			KRP413A1S (1)		KRP413A1S (1)	
	KRC72 (2)				KRC72 (2)			KRC72 (2)		KRC72 (2)	
	KKF910A4				KKF910A4			KKF910A4		KKF910A4	
	KRP980A1										
	DCS302C51				DCS302C51			DCS302C51		DCS302C51	
	DCS301B51				DCS301B51			DCS301B51		DCS301B51	
	DST301B51				DST301B51			DST301B51		DST301B51	
	KRP928A2S				KRP928A2S			KRP928A2S		KRP928A2S	
					KKRP01A			KKRP01A		KKRP01A	
					KKRPM01A			KKRPM01A		KKRPM01A	
					KKRPW01A			KKRPW01A		KKRPW01A	
					KBRC01A			KBRC01A		KBRC01A	
					KBRC501A			KBRC501A		KBRC501A	
	KLIC-DD (5)				KLIC-DD			KLIC-DD		KLIC-DD	

CTXS15K	FTXS20K	FTXS25K	CTXS35K	FTXS35K	FTXS42K	FTXS50K	FTXS60G	FTXS71G	FVXG25K	FVXG35K	FVXG50K
											BKS028

RX50GV	RX60GV	RX71GV	RXS20K	RXS25K	RXS35K	RXS42K	RXS50K	RXS60F	RXS71F	RXG25K	RXG35K	RXG50K



Vrhunska sezonska efikasnost:

A+++

i još mnogo novih i unapređenih funkcija ...

Već u drugoj polovini 2013.

NOV MODEL

**Ururu**  
**Sarara**



Kompanija Daikin Europe N.V. učestvuje u programu sertifikacije Eurovent koji se odnosi na sve klima-uređaje (AC), agregate za hlađenje tečnosti (LCP), klima-komore (AHU) i ventilator-konvektore (FCU). Proverite tekuće stanje sertifikata na internet sajtu: [www.eurovent-certification.com](http://www.eurovent-certification.com) ili: [www.certiflash.com](http://www.certiflash.com)

Ovaj katalog je napravljen u cilju pružanja informacija i ne predstavlja zvaničnu ponudu od strane Daikin Europe N.V. Kompanija Daikin Europe N.V. je sadržinu ovog kataloga sastavila na osnovu svih saznanja do kojih je došla. On ne predstavlja nikakvu izričitu niti posrednu garanciju za potpunost, tačnost i pouzdanost sadržine kataloga i prikazanih proizvoda i usluga, kao ni njihovu podobnost za određenu namenu. Specifikacije su podložne promenama bez prethodne najave. Kompanija Daikin Europe N.V. bezuslovno odbacuje svaku odgovornost za bilo kakvu direktnu ili indirektnu štetu, u bilo kom smislu, nastalu usled upotrebe i/ili tumačenja ovog kataloga. Vlasnik autorskih prava na celokupnu sadržinu kataloga je kompanija Daikin Europe N.V.

**Daikin Airconditioning Central Europe Handelsgmbh**  
Campus 21, Europaring F12/402, A - 2345 Brunn am Gebirge  
Tel.: +43 2236 32557, Fax: +43 2236 32557-910  
E-mail: [office@daikin-ce.com](mailto:office@daikin-ce.com), [www.daikin-](http://www.daikin-)

DAIKIN diler:

preuzeto sa  **KlimaUredjaji.com**